

# CPX

**COMÉRCIO E SERVIÇO**

(99) 99179-6971 / 98217-4483



AO

PREGOEIRO/PREFEITURA MUNICIPAL DE JOÃO LISBOA

PREGÃO PRESENCIAL Nº 007/2020 - CPL

SISTEMA DE REGISTRO DE PREÇOS

TIPO: Menor Preço por Item.

PROCESSO ADMINISTRATIVO: 10.048/2019 - CPL

DATA DE RECEBIMENTO E ABERTURA DOS ENVELOPES: Dia 06 de Fevereiro de 2020 às 08:00  
hs (oito horas)

**- DOCUMENTOS DE HABILITAÇÃO -**

**COMÉRCIO E SERVIÇO**

(99) 99179-6971 / 98217-4483

# CPX

**COMÉRCIO E SERVIÇO**

(99) 99179-6971 / 98217-4483



AO

PREGOEIRO/PREFEITURA MUNICIPAL DE JOÃO LISBOA

PREGÃO PRESENCIAL Nº 007/2020 - CPL

SISTEMA DE REGISTRO DE PREÇOS

TIPO: Menor Preço por Item.

PROCESSO ADMINISTRATIVO: 10.048/2019 - CPL

DATA DE RECEBIMENTO E ABERTURA DOS ENVELOPES: Dia 06 de Fevereiro de 2020 às 08:00  
hs (oito horas)

## - DOCUMENTOS DE HABILITAÇÃO JURÍDICA -

**Ato Constitutivo de Empresário Individual para Empresa Individual de  
Responsabilidade Ltda. - EIRELI**

**CPX COMERCIO E SERVIÇOS EIRELI**



**CHARLES PEREIRA XAVIER**, Nacionalidade Brasileira, Casado, Empresário, Nascido em João Lisboa - Ma, em 20/10/1980, portador do Rg nº 575984961 Sesp/Ma e inscrito no CPF nº 620.652.543-00, residente e domiciliado a rua Iracema nº 627, Cep nº 65.907-120, Bairro, Nova Imperatriz - Ma. Titular da empresa individual denominada: "**CHARLES PEREIRA XAVIER**", com sede a rua Paulo Afonso nº 104, Bairro Parque Santa Lúcia em Imperatriz - Ma, Cep nº 65.912-330 e com registro arquivado na JUCEMA - Junta Comercial do estado do Maranhão, sob nº 21-8-0145193-8 com data de 04/08/2018, devidamente inscrita no CNPJ sob nº 31.116.420/0001-61, resolve, neste ato, transformar de Empresário individual a empresa INDIVIDUAL DE RESPONSABILIDADE LIMITADA, a qual regerá, doravante pelo presente ato Constitutivo, nas condições que seguem.

**CLÁUSULA PRIMEIRA – DO TIPO JURIDICO**

Fica Transformada esta sociedade em EMPRESA INDIVIDUAL DE RESPONSABILIDADE LIMITADA – EIRELI, sob o nome empresarial de: , com sub-rogação de todos os direitos e obrigações pertinentes.

**CLÁUSULA SEGUNDA – DA ALTERAÇÃO DO NOME EMPRESARIAL**

O nome empresarial que é CHARLES PEREIRA XAVIER, passará a ser CPX COMERCIO E SERVIÇOS EIRELI e terá por título de estabelecimento, CPX COMERCIO E SERVIÇOS.

**CLÁUSULA TERCEIRA – DO CAPITAL SOCIAL**

O capital social da empresa que era de R\$ 98.000,00, em razão da transformação, passa a ser alterado para o valor de R\$ 150.000,00 (cento e cinquenta mil reais), totalmente integralizados em moeda nacional, que nesta data, passa a constituir o capital social da empresa CPX COMERCIO E SERVIÇOS – EIRELI.

**CLÁUSULA QUARTA – DO ATO CONSTITUTIVO – EIRELI**

Para tanto passa a transcrever, na integra, o ato constitutivo da Transformação da referida EIRELI, com o teor a seguir:

**CLAUSULA QUINTA – DA RAZÃO SOCIAL**

A presente EMPRESA INDIVIDUAL DE RESPONSABILIDADE LIMITADA – EIRELI, girará sob o nome empresarial de CPX COMERCIO E SERVIÇOS EIRELI, com sede na rua Paulo Afonso nº 104, Bairro Parque Santa Lúcia em Imperatriz - Ma, Cep nº 65.912-330, com inscrição no CNPJ sob nº 31.116.420/0001-61, podendo, a qualquer tempo, a critério de seu titular, abrir ou fechar filiais, em qualquer parte do território nacional.

**CLÁUSULA SEXTA – O Objeto social que é – CNAE 46.49-4-08 - Comércio atacadista de produtos de higiene, limpeza e conservação domiciliar. - CNAE: 46.46-0-02 - Comércio atacadista de produtos de higiene pessoal**

**Ato Constitutivo de Empresário Individual para Empresa Individual de  
Responsabilidade Ltda. - EIRELI**

**CPX COMERCIO E SERVIÇOS EIRELI**



- CNAE: 46.46-0-01 - Comercio atacadista de cosméticos e produtos de perfumaria. - CNAE: 46.35-4-01 - Comercio atacadista de água mineral. - CNAE 4639-7/01 Comercio atacadista de produtos alimentícios em geral CNAE: 46.64-8-00 - Comercio atacadista de máquinas, aparelhos e equipamentos para uso odonto-médico-hospitalar; partes e peças. - CNAE: 46.45-1-01 - Comercio atacadista de instrumentos e materiais para uso médico, cirúrgico, hospitalar e de laboratórios. - CNAE: 46.45-1-03 - Comercio atacadista de produtos odontológicos. - CNAE: 46.49-4-04 - Comercio atacadista de móveis e artigos de colchoaria. - CNAE - 46.45-11-02 - Comercio atacadista de próteses e artigos de ortopedia. - CNAE: 46.69-9-99 - Comercio atacadista de outras máquinas e equipamentos não especificados anteriormente; partes e peças. - CNAE: 46.49-4-01 - Comercio atacadista de equipamentos elétricos de uso pessoal e doméstico. - CNAE: 46.42-7-02 - Comercio atacadista de roupas e acessórios para uso profissional e de segurança do trabalho. - CNAE: 46.47-8-01 - Comercio atacadista de artigos de escritório e de papelaria. - CNAE: 46.51-6-01 - Comercio atacadista de equipamentos de informática. - CNAE: 46.52-4-00 - Comercio atacadista de componentes eletrônicos e equipamentos de telefonia e comunicação. - CNAE 4729-6/99 - Comercio Varejista de produtos alimentícios em geral ou especializados em produtos alimenticio não especificado anteriormente (merenda escolar) - CNAE: 47.57-1-00 - Comercio varejista especializado de peças e acessórios para aparelhos eletroeletrônicos para uso doméstico, exceto informática e comunicação. - CNAE: 47.51-2-01 - Comercio varejista especializado de equipamentos e suprimentos de informática. - CNAE: 47.89-0-05 - Comercio varejista de produtos saneantes domissanitários. - CNAE: 47.13-0-01 - Lojas de departamentos ou magazines. - CNAE: 47.52-1-00 - Comercio varejista especializado de equipamentos de telefonia e comunicação. - CNAE: 47.53-9-00 - Comercio varejista especializado de eletrodomésticos e equipamentos de áudio e vídeo. - CNAE: 47.54-7-01 - Comercio varejista de móveis. - CNAE: 47.23-7-00 - Comercio varejista de bebidas. - CNAE: 47.81-4-00 - Comercio varejista de artigos do vestuário e acessórios. - CNAE: 47.61-0-03 - Comercio varejista de artigos de papelaria. - CNAE: 47.89-0-07 - Comercio varejista de equipamentos para escritório. - CNAE: 96.01-7-01 - Lavanderias. - CNAE: 46.49-4-99 - Comercio atacadista de outros equipamentos e artigos de uso pessoal e domésticos não especificados anteriormente (artigos descartáveis em geral, copos talheres guardanapos, embalagens para alimentos preparados etc.) - CNAE: 47.73-3-00 - Comercio varejista de artigos médicos e ortopédicos. - CNAE: 33.12-1-02 - Manutenção e reparação de aparelhos e instrumentos de medida, teste e controle. - CNAE: 33.12-1-03 - Manutenção e reparação de aparelhos eletromédicos e eletroterapêuticos e equipamentos de irradiação. - CNAE: 33.14-7-04 - Manutenção e reparação de compressores. - CNAE: 33.14-7-13 - Manutenção e reparação de máquinas-ferramenta. - CNAE: 33.19-8-00 - Manutenção e reparação de equipamentos e produtos não especificados anteriormente. - CNAE: 95.21-5-00 - Reparação e manutenção de equipamentos eletroeletrônicos de uso pessoal e doméstico. - CNAE: 95.12-6-00 - Reparação e manutenção de equipamentos de comunicação. - CNAE: 47.51-2-02 - Recarga de cartuchos para equipamentos de informática.

**Ato Constitutivo de Empresário Individual para Empresa Individual de  
Responsabilidade Ltda. - EIRELI**



**CPX COMERCIO E SERVIÇOS EIRELI**

- CNAE: 95.11-8-00 - Reparação e manutenção de computadores e de equipamentos periféricos. - CNAE: 33.21-0-00 - Instalação de máquinas e equipamentos industriais. - CNAE: 43.22-3-01 - Instalações hidráulicas, sanitárias e de gás. - CNAE: 43.22-3-02 - Instalação e manutenção de sistemas centrais de ar condicionado, de ventilação e refrigeração. - CNAE: 33.29-5-01 - Serviços de montagem de móveis de qualquer material. - CNAE: 71.12-0-00 - Serviços de engenharia. - CNAE: 77.39-0-02 - Aluguel de equipamentos científicos, médicos e hospitalares, sem operador..

**PRINCIPAL:** CNAE 46.49-4-08 - Comércio atacadista de produtos de higiene, limpeza e conservação domiciliar.

**SECUNDÁRIA:**

CNAE: 46.46-0-02 - Comércio atacadista de produtos de higiene pessoal

CNAE: 46.46-0-01 - Comercio atacadista de cosméticos e produtos de perfumaria.

CNAE: 46.35-4-01 - Comercio atacadista de água mineral.

CNAE: 4729-6/99 - Comércio Varejista de produtos alimentícios em geral ou especializados em produtos alimentícios não especificado anteriormente (merenda escolar)

CNAE 4639-7/01 Comércio atacadista de produtos alimentícios em geral.

CNAE: 46.64-8-00 - Comércio atacadista de máquinas, aparelhos e equipamentos para uso odonto-médico-hospitalar; partes e peças.

CNAE: 46.45-1-01 - Comércio atacadista de instrumentos e materiais para uso médico, cirúrgico, hospitalar e de laboratórios.

CNAE: 46.45-1-03 - Comércio atacadista de produtos odontológicos.

CNAE: 46.49-4-04 - Comércio atacadista de móveis e artigos de colchoaria..

CNAE - 46.45-11-02 - Comercio atacadista de próteses e artigos de ortopedia.

CNAE: 46.69-9-99 - Comércio atacadista de outras máquinas e equipamentos não especificados anteriormente; partes e peças.

CNAE: 46.49-4-01 - Comércio atacadista de equipamentos elétricos de uso pessoal e doméstico.

CNAE: 46.42-7-02 - Comércio atacadista de roupas e acessórios para uso profissional e de segurança do trabalho.

CNAE: 46.47-8-01 - Comércio atacadista de artigos de escritório e de papelaria.

CNAE: 46.51-6-01 - Comércio atacadista de equipamentos de informática.

CNAE: 46.52-4-00 - Comércio atacadista de componentes eletrônicos e equipamentos de telefonia e comunicação.

CNAE: 47.57-1-00 - Comércio varejista especializado de peças e acessórios para aparelhos eletroeletrônicos para uso doméstico, exceto informática e comunicação.

CNAE: 47.51-2-01 - Comércio varejista especializado de equipamentos e suprimentos de informática.

CNAE: 47.89-0-05 - Comércio varejista de produtos saneantes domissanitários.

**Ato Constitutivo de Empresário Individual para Empresa Individual de  
Responsabilidade Ltda. - EIRELI**

**CPX COMERCIO E SERVIÇOS EIRELI**



- CNAE: 47.13-0-01 - Lojas de departamentos ou magazines.  
CNAE: 47.52-1-00 - Comércio varejista especializado de equipamentos de telefonia e comunicação.  
CNAE: 47.53-9-00 - Comércio varejista especializado de eletrodomésticos e equipamentos de áudio e vídeo.  
CNAE: 47.54-7-01 - Comércio varejista de móveis.  
CNAE: 47.23-7-00 - Comércio varejista de bebidas.  
CNAE: 47.81-4-00 - Comércio varejista de artigos do vestuário e acessórios.  
CNAE: 47.61-0-03 - Comércio varejista de artigos de papelaria.  
CNAE: 47.89-0-07 - Comércio varejista de equipamentos para escritório.  
CNAE: 96.01-7-01 - Lavanderias.  
CNAE: 46.49-4-99 - Comercio atacadista de outros equipamentos e artigos de uso pessoal e domésticos não especificados anteriormente (artigos descartáveis em geral, copos talheres guardanapos, embalagens para alimentos preparados etc.)  
CNAE: 47.73-3-00 - Comércio varejista de artigos médicos e ortopédicos.  
CNAE: 33.12-1-02 - Manutenção e reparação de aparelhos e instrumentos de medida, teste e controle.  
CNAE: 33.12-1-03 - Manutenção e reparação de aparelhos eletromédicos e eletroterapêuticos e equipamentos de irradiação.  
CNAE: 33.14-7-04 - Manutenção e reparação de compressores.  
CNAE: 33.14-7-13 - Manutenção e reparação de máquinas-ferramenta.  
CNAE: 33.19-8-00 - Manutenção e reparação de equipamentos e produtos não especificados anteriormente.  
CNAE: 95.21-5-00 - Reparação e manutenção de equipamentos eletroeletrônicos de uso pessoal e doméstico.  
CNAE: 95.12-6-00 - Reparação e manutenção de equipamentos de comunicação.  
CNAE: 47.51-2-02 - Recarga de cartuchos para equipamentos de informática.  
CNAE: 95.11-8-00 - Reparação e manutenção de computadores e de equipamentos periféricos.  
CNAE: 33.21-0-00 - Instalação de máquinas e equipamentos industriais.  
CNAE: 43.22-3-01 - Instalações hidráulicas, sanitárias e de gás.  
CNAE: 43.22-3-02 - Instalação e manutenção de sistemas centrais de ar condicionado, de ventilação e refrigeração.  
CNAE: 33.29-5-01 - Serviços de montagem de móveis de qualquer material.  
CNAE: 71.12-0-00 - Serviços de engenharia.  
CNAE: 77.39-0-02 - Aluguel de equipamentos científicos, médicos e hospitalares, sem operador.

**CLÁUSULA SETIMA PRAZO DE DURAÇÃO**

A empresa iniciou suas atividades em 04/08/2018, e seu prazo de duração é indeterminado. (Art. 997, inc. II do CCB).

**Ato Constitutivo de Empresário Individual para Empresa Individual de  
Responsabilidade Ltda. - EIRELI**

**CPX COMERCIO E SERVIÇOS EIRELI**



**CLAUSULA OITAVA DO CAPITAL SOCIAL**

O capital social é de R\$ 150.000,00 (cento e cinquenta mil reais), o qual está totalmente integralizado em moeda corrente nacional do País.

**CLAUSULA NONA - DA ADMINISTRAÇÃO**

A administração da EIRELI será exercida pelo titular acima qualificado, Sr. **CHARLES PEREIRA XAVIER**, Nacionalidade Brasileira, Solteiro, Empresário, Nascido em João Lisboa - Ma, em 20/10/1980, portador do Rg nº 575984961 Sesp/Ma e inscrito no CPF nº 620.652.543-00, residente e domiciliado a rua Iracema nº 627, Cep nº 65.907-120, Bairro, Nova Imperatriz - Ma. Com poderes e atribuições de representação ativa e passiva na sociedade, judicial e extrajudicialmente, inclusive perante instituições bancárias, podendo praticar todos os atos compreendidos no objeto, sempre de interesse da empresa, autorizo o uso do nome empresarial, vedado, no entanto, em atividades estranhas ao objeto empresarial, podendo ainda nomear procurador ou administrador com poderes devidamente especificados em instrumento próprio. (Art. 1.060 do CCB).

**CLAUSULA DÉCIMA – DO EXERCICIO SOCIAL**

Ao término de cada exercício financeiro, em 31 de dezembro, o administrador prestará contas justificadas de sua administração, procedendo à elaboração do inventário, do balanço patrimonial e do balanço de resultado econômico, cabendo ao titular, os lucros ou perdas apuradas. (Art. 1.060 do CCB).

**CLAUSULA DÉCIMA PRIMEIRA – DELIBERAÇÃO**

Nos quatro meses seguintes ao término do exercício, o titular deliberará sobre as contas e designarão administrador (es) quando for o caso.

**CLAUSULA DÉCIMA SEGUNDA – AUTORIZAÇÃO**

A EIRELI poderá a qualquer tempo, abrir ou fechar filial ou outra dependência, mediante alteração contratual do ato constitutivo, devidamente assinada pelo titular da empresa.

**CLAUSULA DÉCIMA TERCEIRA – FALECIMENTO**

Falecendo o titular a empresa continuará suas atividades com os herdeiros sucessores e o incapaz. Não sendo possível ou inexistindo interesse destes, o valor de seus haveres será apurado e liquidado com base na situação patrimonial da empresa, à data da resolução, verificada em balanço especialmente levantado.

**CLAUSULA DÉCIMA QUARTA – DA DECLARAÇÃO**

**Ato Constitutivo de Empresário Individual para Empresa Individual de Responsabilidade Ltda. - EIRELI****CPX COMERCIO E SERVIÇOS EIRELI**

O administrador declara, sob as penas da lei, que não está impedido de exercer a administração da EIRELI, por lei especial, ou em virtude de condenação criminal, ou por se encontrar sob os efeitos dela, a pena que vede, ainda que temporariamente, o acesso a cargos públicos; ou por crime falimentar, de prevaricação, peita ou suborno, concussão, peculato, ou contra a economia popular, contra o sistema financeiro nacional, contra normas de defesa da concorrência, contra as relações de consumo, fé pública ou a propriedade. (Art. 1.011, 1º do CCB). O titular declara ainda, sob as penas da lei, que não participa de nenhuma outra empresa desta modalidade.

**CLAUSULA DÉCIMA QUINTA – DA CONSOLIDAÇÃO DO CONTRATO****CONSOLIDAÇÃO**

**CHARLES PEREIRA XAVIER**, Nacionalidade Brasileira, Casado, Empresário, Nascido em João Lisboa - Ma, em 20/10/1980, portador do Rg nº 575984961 Sesp/Ma e inscrito no CPF nº 620.652.543-00, residente e domiciliado a rua Iracema nº 627, Cep nº 65.907-120, Bairro, Nova Imperatriz - Ma. Titular da empresa individual denominada: "**CHARLES PEREIRA XAVIER**", com sede a rua Paulo Afonso nº 104, Bairro Parque Santa Lúcia em Imperatriz - Ma, Cep nº 65.912-330 e com registro arquivado na JUCEMA - Junta Comercial do estado do Maranhão, sob nº 21-8-0145193-8 com data de 04/08/2018, devidamente inscrita no CNPJ sob nº 31.116.420/0001-61, resolve, neste ato, transformar de Empresário individual a empresa INDIVIDUAL DE RESPONSABILIDADE LIMITADA, a qual regerá, doravante pelo presente ato Constitutivo, nas condições que seguem.

**CLÁUSULA PRIMEIRA – DO TIPO JURIDICO E RAZÃO SOCIAL**

EMPRESA INDIVIDUAL DE RESPONSABILIDADE LIMITADA – EIRELI, sob o nome empresarial de: CPX COMERCIO E SERVIÇOS – EIRELI.

**CLÁUSULA SEGUNDA – DO CAPITAL SOCIAL**

O capital social é de R\$ 150.000,00 (cento e cinquenta mil reais), o qual está totalmente integralizado em moeda corrente nacional do País.

**CLÁUSULA TERCEIRA – DO OBJETO SOCIAL**

**PRINCIPAL:** CNAE 46.49-4-08 - Comércio atacadista de produtos de higiene, limpeza e conservação domiciliar.

**SECUNDÁRIA:**

**CNAE:** 46.46-0-02 - Comércio atacadista de produtos de higiene pessoal



**Ato Constitutivo de Empresário Individual para Empresa Individual de  
Responsabilidade Ltda. - EIRELI**

**CPX COMERCIO E SERVIÇOS EIRELI**



- CNAE: 46.46-0-01 - Comercio atacadista de cosméticos e produtos de perfumaria.  
CNAE: 46.35-4-01 - Comercio atacadista de água mineral.  
CNAE 4639-7/01 Comercio atacadista de produtos alimentícios em geral.  
CNAE: 46.64-8-00 - Comércio atacadista de máquinas, aparelhos e equipamentos para uso odonto-médico-hospitalar; partes e peças.  
CNAE: 46.45-1-01 - Comércio atacadista de instrumentos e materiais para uso médico, cirúrgico, hospitalar e de laboratórios.  
CNAE: 46.45-1-03 - Comércio atacadista de produtos odontológicos.  
CNAE: 46.49-4-04 - Comércio atacadista de móveis e artigos de colchoaria..  
CNAE - 46.45-11-02 - Comercio atacadista de próteses e artigos de ortopedia.  
CNAE: 46.69-9-99 - Comércio atacadista de outras máquinas e equipamentos não especificados anteriormente; partes e peças.  
CNAE: 46.49-4-01 - Comércio atacadista de equipamentos elétricos de uso pessoal e doméstico.  
CNAE: 46.42-7-02 - Comércio atacadista de roupas e acessórios para uso profissional e de segurança do trabalho.  
CNAE: 46.47-8-01 - Comércio atacadista de artigos de escritório e de papelaria.  
CNAE: 46.51-6-01 - Comércio atacadista de equipamentos de informática.  
CNAE: 46.52-4-00 - Comércio atacadista de componentes eletrônicos e equipamentos de telefonia e comunicação.  
CNAE: 4729-6/99 - Comércio Varejista de produtos alimentícios em geral ou especializados em produtos alimentícios não especificado anteriormente (merenda escolar).  
CNAE: 47.57-1-00 - Comércio varejista especializado de peças e acessórios para aparelhos eletroeletrônicos para uso doméstico, exceto informática e comunicação.  
CNAE: 47.51-2-01 - Comércio varejista especializado de equipamentos e suprimentos de informática.  
CNAE: 47.89-0-05 - Comércio varejista de produtos saneantes domissanitários.  
CNAE: 47.13-0-01 - Lojas de departamentos ou magazines.  
CNAE: 47.52-1-00 - Comércio varejista especializado de equipamentos de telefonia e comunicação.  
CNAE: 47.53-9-00 - Comércio varejista especializado de eletrodomésticos e equipamentos de áudio e vídeo.  
CNAE: 47.54-7-01 - Comércio varejista de móveis.  
CNAE: 47.23-7-00 - Comércio varejista de bebidas.  
CNAE: 47.81-4-00 - Comércio varejista de artigos do vestuário e acessórios.  
CNAE: 47.61-0-03 - Comércio varejista de artigos de papelaria.  
CNAE: 47.89-0-07 - Comércio varejista de equipamentos para escritório.  
CNAE: 96.01-7-01 - Lavanderias.  
CNAE: 46.49-4-99 - Comercio atacadista de outros equipamentos e artigos de uso pessoal e domésticos não especificados anteriormente (artigos descartáveis em geral, copos talheres guardanapos, embalagens para alimentos preparados etc.)

**Ato Constitutivo de Empresário Individual para Empresa Individual de  
Responsabilidade Ltda. - EIRELI**

**CPX COMERCIO E SERVIÇOS EIRELI**

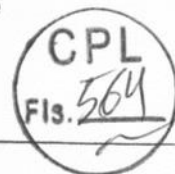

- CNAE: 47.73-3-00 - Comércio varejista de artigos médicos e ortopédicos.  
CNAE: 33.12-1-02 - Manutenção e reparação de aparelhos e instrumentos de medida, teste e controle.  
CNAE: 33.12-1-03 - Manutenção e reparação de aparelhos eletromédicos e eletroterapêuticos e equipamentos de irradiação.  
CNAE: 33.14-7-04 - Manutenção e reparação de compressores.  
CNAE: 33.14-7-13 - Manutenção e reparação de máquinas-ferramenta.  
CNAE: 33.19-8-00 - Manutenção e reparação de equipamentos e produtos não especificados anteriormente.  
CNAE: 95.21-5-00 - Reparação e manutenção de equipamentos eletroeletrônicos de uso pessoal e doméstico.  
CNAE: 95.12-6-00 - Reparação e manutenção de equipamentos de comunicação.  
CNAE: 47.51-2-02 - Recarga de cartuchos para equipamentos de informática.  
CNAE: 95.11-8-00 - Reparação e manutenção de computadores e de equipamentos periféricos.  
CNAE: 33.21-0-00 - Instalação de máquinas e equipamentos industriais.  
CNAE: 43.22-3-01 - Instalações hidráulicas, sanitárias e de gás.  
CNAE: 43.22-3-02 - Instalação e manutenção de sistemas centrais de ar condicionado, de ventilação e refrigeração.  
CNAE: 33.29-5-01 - Serviços de montagem de móveis de qualquer material.  
CNAE: 71.12-0-00 - Serviços de engenharia.  
CNAE: 77.39-0-02 - Aluguel de equipamentos científicos, médicos e hospitalares, sem operador.

**CLÁUSULA QUARTA – DA DURAÇÃO**

A empresa iniciou suas atividades em 04/08/2018, e seu prazo de duração é indeterminado. (Art. 997, inc. II do CCB).

**PARAGRAFO ÚNICO** – O titular declara, sob as penas da lei, que não participa de nenhuma outra empresa desta modalidade

**CLÁUSULA QUINTA – DA ADMINISTRAÇÃO**

A administração da **EIRELI** será exercida pelo titular acima qualificado, Sr. **CHARLES PEREIRA XAVIER**, Nacionalidade Brasileira, Casado, Empresário, Nascido em João Lisboa - Ma, em 20/10/1980, portador do Rg nº 575984961 Sesp/Ma e inscrito no CPF nº 620.652.543-00, residente e domiciliado a rua Iracema nº 627, Cep nº 65.907-120, Bairro, Nova Imperatriz - Ma. Titular da empresa individual denominada: "**CHARLES PEREIRA XAVIER**", com sede a rua Paulo Afonso nº 104, Bairro Parque Santa Lúcia em Imperatriz – Ma, com poderes e atribuições de representação ativa e passiva na sociedade, judicial e extrajudicialmente, inclusive perante instituições bancárias, podendo praticar todos os atos compreendidos no objeto, sempre de interesse da empresa, autorizo o uso do nome empresarial, vedado no entanto, em atividades estranhas ao objeto empresarial, podendo ainda nomear procurador ou administrador com poderes devidamente especificados em instrumento próprio. (Art. 1.060 do CCB).

**Ato Constitutivo de Empresário Individual para Empresa Individual de  
Responsabilidade Ltda. - EIRELI**

**CPX COMERCIO E SERVIÇOS EIRELI**



**CLÁUSULA SEXTA – DO EXERCÍCIO SOCIAL**

Ao término de cada exercício financeiro, em 31 de dezembro, o administrador prestará contas justificadas de sua administração, procedendo à elaboração do inventário, do balanço patrimonial e do balanço de resultado econômico, cabendo ao titular, os lucros ou perdas apuradas. (Art. 1.060 do CCB).

**CLÁUSULA SÉTIMA - DA DECLARAÇÃO DE DESEMPEDIMENTO**

O administrador declara, sob as penas da lei, que não está impedido de exercer a administração da EIRELI, por lei especial, ou em virtude de condenação criminal, ou por se encontrar sob os efeitos dela, a pena que vede, ainda que temporariamente, o acesso a cargos públicos; ou por crime falimentar, de prevaricação, peita ou suborno, concussão, peculato, ou contra a economia popular, contra o sistema financeiro nacional, contra normas de defesa da concorrência, contra as relações de consumo, fé pública ou a propriedade. (Art. 1.011, 1º do CCB).

**CLÁUSULA OITAVA – DO FORO**

Fica eleito o foro tal da Cidade Imperatriz - Ma, para resolver quaisquer litígios oriundos do presente Ato. O titular assina o presente instrumento, em 3 (três) vias de igual teor e consistência.

Imperatriz – MA, 25 de Setembro de 2019.

**CHARLES PEREIRA XAVIER**

CPF nº 620.652.543-00



MINISTÉRIO DA ECONOMIA  
 Secretaria Especial de Desburocratização, Gestão e Governo Digital  
 Secretaria de Governo Digital  
 Departamento Nacional de Registro Empresarial e Integração



### ASSINATURA ELETRÔNICA

Certificamos que o ato da empresa CPX COMERCIO E SERVIÇOS – EIRELI consta assinado digitalmente por:

Identificação do(s) Assinante(s)	
CPF/CNPJ	Nome
62065254300	CHARLES PEREIRA XAVIER

**JUCEMA**

CERTIFICO O REGISTRO EM 29/10/2019 10:28 SOB N° 21600129737.  
 PROTOCOLO: 191140120 DE 28/10/2019. CÓDIGO DE VERIFICAÇÃO:  
 11904994612. NIRE: 21600129737.  
 CPX COMERCIO E SERVIÇOS - EIRELI

Lílian Theresa Rodrigues Mendonça  
 SECRETÁRIA-GERAL  
 SÃO LUÍS, 29/10/2019  
[www.empresafacil.ma.gov.br](http://www.empresafacil.ma.gov.br)

A validade deste documento, se impresso, fica sujeito à comprovação de sua autenticidade nos respectivos portais, informando seus respectivos códigos de verificação.

# Certificado da Condição de Microempreendedor Individual



## Identificação

### Nome Empresarial

CHARLES PEREIRA XAVIER 62065254300

### Nome do Empresário

CHARLES PEREIRA XAVIER

### Nome Fantasia

CPX TECNOLOGIA

### Capital Social

98.000,00

### Número Identidade

575984961

### Orgão Emissor

Sesp

### UF Emissor

MA

### CPF

620.652.543-00



## Condição de Microempreendedor Individual

### Situação Cadastral Vigente

ATIVO

### Data de Início da Situação Cadastral Vigente

04/08/2018

## Números de Registro

### CNPJ

31.116.420/0001-61

### NIRE

21-8-0145193-8

## Endereço Comercial

### CEP

65912-330

### Bairro

PARQUE SANTA LUCIA

### Logradouro

RUA PAULO AFONSO

### Município

IMPERATRIZ

### Número

104

### UF

MA

### Complemento

LOJA

## Atividades

### Data de Início de Atividades

04/08/2018

### Forma de Atuação

Estabelecimento fixo

### Ocupação Principal

Reparador(a) de equipamentos médico-hospitalares não-eletrônicos, independente

### Atividade Principal (CNAE)

33.19-8/00 - Manutenção e reparação de equipamentos e produtos não especificados anteriormente

### Ocupações Secundárias

Comerciante independente de artigos médicos e ortopédicos

Comerciante independente de bicicletas e triciclos; peças e acessórios

Comerciante independente de eletrodomésticos e equipamentos de áudio e vídeo

Comerciante independente de equipamentos e suprimentos de informática

Instalador(a) de equipamentos de segurança domiciliar e empresarial, sem prestação de serviços de vigilância e segurança, independente

Instalador(a) de máquinas e equipamentos industriais,

### Atividades Secundárias (CNAE)

47.73-3/00 - Comércio varejista de artigos médicos e ortopédicos

47.63-6/03 - Comércio varejista de bicicletas e triciclos; peças e acessórios

47.53-9/00 - Comércio varejista especializado de eletrodomésticos e equipamentos de áudio e vídeo

47.51-2/01 - Comércio varejista especializado de equipamentos e suprimentos de informática

43.21-5/00 - Instalação e manutenção elétrica

33.21-0/00 - Instalação de máquinas e equipamentos industriais

independente	
Instalador(a) e reparador(a) de elevadores, escadas e esteiras rolantes, independente	43.29-1/03 - Instalação, manutenção e reparação de elevadores, escadas e esteiras rolantes
Instalador(a) e reparador(a) de sistemas centrais de ar condicionado, de ventilação e refrigeração, independente	43.22-3/02 - Instalação e manutenção de sistemas centrais de ar condicionado, de ventilação e refrigeração
Locador(a) de equipamentos científicos, médicos e hospitalares, sem operador, independente	77.39-0/02 - Aluguel de equipamentos científicos, médicos e hospitalares, sem operador
Reparador(a) de tanques, reservatórios metálicos e caldeiras, exceto para veículos, independente	33.11-2/00 - Manutenção e reparação de tanques, reservatórios metálicos e caldeiras, exceto para veículos
Montador(a) e instalador de sistemas e equipamentos de iluminação e sinalização em vias públicas, portos e aeroportos, independente	43.29-1/04 - Montagem e instalação de sistemas e equipamentos de iluminação e sinalização em vias públicas, portos e aeroportos

**Termo de Ciência e Responsabilidade com Efeito de Alvará de Licença e Funcionamento Provisório - declaração prestada no momento da inscrição:**

Declaro, sob as penas da Lei, que conheço e atendo os requisitos legais exigidos pelo Estado e pela Prefeitura do Município para emissão do Alvará de Licença e Funcionamento, compreendidos os aspectos sanitários, ambientais, tributários, de segurança pública, uso e ocupação do solo, atividades domiciliares e restrições ao uso de espaços públicos. O não-atendimento a esses requisitos acarretará o cancelamento deste Alvará de Licença e Funcionamento Provisório.

Este Certificado comprova as inscrições, alvará, licenças e a situação de enquadramento do empresário na condição de Microempreendedor Individual. A sua aceitação está condicionada à verificação de sua autenticidade na Internet, no endereço: <http://www.portaldoempreendedor.gov.br/> Certificado emitido com base na Resolução no 16, de 17 de dezembro de 2009, do Comitê para Gestão da Rede Nacional para a Simplificação do Registro e da Legalização de Empresas e Negócios – REDESIM. ATENÇÃO: qualquer rasura ou emenda invalidará este documento. Para pesquisar a inscrição estadual e/ou municipal (quando convenientes do cadastro sincronizado nacional), informe os elementos abaixo no endereço eletrônico <http://www.receita.fazenda.gov.br/PessoaJuridica/CNPJ/fcpj/consulta.asp>

**Número do Recibo**  
ME44774198

**Número do Identificador**  
31116420000161

**Data de Emissão**  
24/09/2019

*[Handwritten signature]*  
13

CPL  
Fls. 569

REPUBLICA FEDERATIVA DO BRASIL  
MINISTÉRIO DAS CIDADES  
DEPARTAMENTO NACIONAL DE TRÁNSITO  
CARTEIRA NACIONAL DE HABILITAÇÃO

VALIDA EM TODO O TERRITÓRIO NACIONAL  
1525438723

NOME: CHARLES PEREIRA XAVIER

DOC. IDENTIDADE / ÓRG. EMISSOR / UF: 575984961 SESP MA

CPF: 620.652.543-00 DATA NASCIMENTO: 20/10/1980

FILIAÇÃO: DORACI EVANGELISTA XAVIER  
DUCILIA PEREIRA XAVIER

PERMISSÃO: ACC CAT. HAB. AD

Nº REGISTRO: 02359355282 VALIDADE: 23/05/2022 1ª HABILITAÇÃO: 04/06/2002

OBSERVAÇÕES: EAR;

Charles P. Xavier  
ASSINATURA DO PORTADOR

LOCAL: SAO LUIS, MA DATA EMISSÃO: 02/08/2017

47998640566  
MA03537109  
ASSINATURA DO EMISSOR

MARANHÃO

PROIBIDO PLASTIFICAR  
1525438723

Poder Judiciário TJMA Selo  
AUTENT02982742CDG8B9PP54CU94, Data/Hora:  
29/01/2020 13:43:16, Ato: 13.18, Total: R\$ 4,50  
Emolumentos: R\$ 4,40. FERC: R\$ 0,10. Consulte a  
validade deste selo em <https://selo.tjma.jus.br>

Robson Almeida Cordeir  
Tabelião Substituto



OFÍCIO EXTRAJUDICIAL  
2º  
IMPERATRIZ-MA

569



Ministério da Fazenda  
Secretaria da Receita Federal do Brasil

Comprovante de Situação Cadastral no CPF

Nº do CPF: **620.652.543-00**

Nome: **CHARLES PEREIRA XAVIER**

Data de Nascimento: **20/10/1980**

Situação Cadastral: **REGULAR**

Data da Inscrição: **20/05/1996**

Digito Verificador: **00**

Comprovante emitido às: **08:44:32** do dia **29/01/2020** (hora e data de Brasília).  
Código de controle do comprovante: **4074.BE9F.1438.8B02**



Este documento não substitui o "Comprovante de Inscrição no CPF".

(Modelo aprovado pela IN/RFB nº 1.548, de 13/02/2015.)





AO

PREGOEIRO/PREFEITURA MUNICIPAL DE JOÃO LISBOA

PREGÃO PRESENCIAL Nº 007/2020 - CPL

SISTEMA DE REGISTRO DE PREÇOS

TIPO: Menor Preço por Item.

PROCESSO ADMINISTRATIVO: 10.048/2019 - CPL

DATA DE RECEBIMENTO E ABERTURA DOS ENVELOPES: Dia 06 de Fevereiro de 2020 às 08:00  
hs (oito horas)

**- DOCUMENTOS DE REGULARIDADE FISCAL E**  
**TRABALHISTA -**



# REPÚBLICA FEDERATIVA DO BRASIL

## CADASTRO NACIONAL DA PESSOA JURÍDICA

NÚMERO DE INSCRIÇÃO 31.116.420/0001-61 MATRIZ	COMPROVANTE DE INSCRIÇÃO E DE SITUAÇÃO CADASTRAL	DATA DE ABERTURA 04/08/2018
NOME EMPRESARIAL CPX COMERCIO E SERVICOS - EIRELI		
TÍTULO DO ESTABELECIMENTO (NOME DE FANTASIA) CPX COMERCIO E SERVICOS	PORTE ME	
CÓDIGO E DESCRIÇÃO DA ATIVIDADE ECONÔMICA PRINCIPAL 46.49-4-08 - Comércio atacadista de produtos de higiene, limpeza e conservação domiciliar		
CÓDIGO E DESCRIÇÃO DAS ATIVIDADES ECONÔMICAS SECUNDÁRIAS 33.12-1-02 - Manutenção e reparação de aparelhos e instrumentos de medida, teste e controle 33.12-1-03 - Manutenção e reparação de aparelhos eletromédicos e eletroterapêuticos e equipamentos de irradiação 33.14-7-04 - Manutenção e reparação de compressores 33.14-7-13 - Manutenção e reparação de máquinas-ferramenta 33.19-8-00 - Manutenção e reparação de equipamentos e produtos não especificados anteriormente 33.21-0-00 - Instalação de máquinas e equipamentos industriais 33.29-5-01 - Serviços de montagem de móveis de qualquer material 43.22-3-01 - Instalações hidráulicas, sanitárias e de gás 43.22-3-02 - Instalação e manutenção de sistemas centrais de ar condicionado, de ventilação e refrigeração 46.35-4-01 - Comércio atacadista de água mineral 46.39-7-01 - Comércio atacadista de produtos alimentícios em geral 46.42-7-02 - Comércio atacadista de roupas e acessórios para uso profissional e de segurança do trabalho 46.45-1-01 - Comércio atacadista de instrumentos e materiais para uso médico, cirúrgico, hospitalar e de laboratórios 46.45-1-02 - Comércio atacadista de próteses e artigos de ortopedia 46.45-1-03 - Comércio atacadista de produtos odontológicos 46.46-0-01 - Comércio atacadista de cosméticos e produtos de perfumaria 46.46-0-02 - Comércio atacadista de produtos de higiene pessoal 46.47-8-01 - Comércio atacadista de artigos de escritório e de papelaria 46.49-4-01 - Comércio atacadista de equipamentos elétricos de uso pessoal e doméstico 46.49-4-04 - Comércio atacadista de móveis e artigos de colchoaria		
CÓDIGO E DESCRIÇÃO DA NATUREZA JURÍDICA 230-5 - Empresa Individual de Responsabilidade Limitada (de Natureza Empresári		
LOGRADOURO R PAULO AFONSO	NÚMERO 104	COMPLEMENTO *****
CEP 65.912-330	BAIRRO/DISTRITO PARQUE SANTA LUCIA	MUNICÍPIO IMPERATRIZ
UF MA		
ENDEREÇO ELETRÔNICO CPXCOMERCIOESERVICOS2019@OUTLOOK.COM	TELEFONE (99) 8217-4483	
ENTE FEDERATIVO RESPONSÁVEL (EFR) *****		
SITUAÇÃO CADASTRAL ATIVA	DATA DA SITUAÇÃO CADASTRAL 04/08/2018	
MOTIVO DE SITUAÇÃO CADASTRAL		
SITUAÇÃO ESPECIAL *****	DATA DA SITUAÇÃO ESPECIAL *****	

Aprovado pela Instrução Normativa RFB nº 1.863, de 27 de dezembro de 2018.

Emitido no dia 23/01/2020 às 10:02:02 (data e hora de Brasília).

Página: 1/3



# REPÚBLICA FEDERATIVA DO BRASIL

## CADASTRO NACIONAL DA PESSOA JURÍDICA

NÚMERO DE INSCRIÇÃO  
31.116.420/0001-61  
MATRIZ

COMPROVANTE DE INSCRIÇÃO E DE SITUAÇÃO  
CADASTRAL

DATA DE ABERTURA  
04/08/2018

NOME EMPRESARIAL  
CPX COMERCIO E SERVICOS - EIRELI

CÓDIGO E DESCRIÇÃO DAS ATIVIDADES ECONÔMICAS SECUNDÁRIAS

46.49-4-99 - Comércio atacadista de outros equipamentos e artigos de uso pessoal e doméstico não especificados anteriormente  
46.51-6-01 - Comércio atacadista de equipamentos de informática  
46.52-4-00 - Comércio atacadista de componentes eletrônicos e equipamentos de telefonia e comunicação  
46.64-8-00 - Comércio atacadista de máquinas, aparelhos e equipamentos para uso odonto-médico-hospitalar; partes e peças  
46.69-9-99 - Comércio atacadista de outras máquinas e equipamentos não especificados anteriormente; partes e peças  
47.13-0-02 - Lojas de variedades, exceto lojas de departamentos ou magazines  
47.23-7-00 - Comércio varejista de bebidas  
47.29-6-99 - Comércio varejista de produtos alimentícios em geral ou especializado em produtos alimentícios não especificados anteriormente  
47.51-2-01 - Comércio varejista especializado de equipamentos e suprimentos de informática  
47.51-2-02 - Recarga de cartuchos para equipamentos de informática  
47.52-1-00 - Comércio varejista especializado de equipamentos de telefonia e comunicação  
47.53-9-00 - Comércio varejista especializado de eletrodomésticos e equipamentos de áudio e vídeo  
47.54-7-01 - Comércio varejista de móveis  
47.57-1-00 - Comércio varejista especializado de peças e acessórios para aparelhos eletroeletrônicos para uso doméstico, exceto informática e comunicação  
47.61-0-03 - Comércio varejista de artigos de papelaria  
47.73-3-00 - Comércio varejista de artigos médicos e ortopédicos  
47.81-4-00 - Comércio varejista de artigos do vestuário e acessórios  
47.89-0-05 - Comércio varejista de produtos saneantes domissanitários  
47.89-0-07 - Comércio varejista de equipamentos para escritório  
71.12-0-00 - Serviços de engenharia

CÓDIGO E DESCRIÇÃO DA NATUREZA JURÍDICA

230-5 - Empresa Individual de Responsabilidade Limitada (de Natureza Empresári

LOGRADOURO  
R PAULO AFONSO

NÚMERO  
104

COMPLEMENTO  
\*\*\*\*\*

CEP  
65.912-330

BAIRRO/DISTRITO  
PARQUE SANTA LUCIA

MUNICÍPIO  
IMPERATRIZ

UF  
MA

ENDEREÇO ELETRÔNICO  
CPXCOMERCIOESERVICOS2019@OUTLOOK.COM

TELEFONE  
(99) 8217-4483

ENTE FEDERATIVO RESPONSÁVEL (EFR)  
\*\*\*\*\*

SITUAÇÃO CADASTRAL  
ATIVA

DATA DA SITUAÇÃO CADASTRAL  
04/08/2018

MOTIVO DE SITUAÇÃO CADASTRAL

SITUAÇÃO ESPECIAL  
\*\*\*\*\*

DATA DA SITUAÇÃO ESPECIAL  
\*\*\*\*\*

Aprovado pela Instrução Normativa RFB nº 1.863, de 27 de dezembro de 2018.

Emitido no dia 23/01/2020 às 10:02:02 (data e hora de Brasília).

Página: 2/3



 <b>REPÚBLICA FEDERATIVA DO BRASIL</b> <b>CADASTRO NACIONAL DA PESSOA JURÍDICA</b>		
NÚMERO DE INSCRIÇÃO <b>31.116.420/0001-61</b> MATRIZ	<b>COMPROVANTE DE INSCRIÇÃO E DE SITUAÇÃO CADASTRAL</b>	DATA DE ABERTURA <b>04/08/2018</b>
NOME EMPRESARIAL <b>CPX COMERCIO E SERVICOS - EIRELI</b>		
CÓDIGO E DESCRIÇÃO DAS ATIVIDADES ECONÔMICAS SECUNDÁRIAS <b>77.39-0-02 - Aluguel de equipamentos científicos, médicos e hospitalares, sem operador</b> <b>95.11-8-00 - Reparação e manutenção de computadores e de equipamentos periféricos</b> <b>95.12-6-00 - Reparação e manutenção de equipamentos de comunicação</b> <b>95.21-5-00 - Reparação e manutenção de equipamentos eletroeletrônicos de uso pessoal e doméstico</b> <b>96.01-7-01 - Lavanderias</b>		
CÓDIGO E DESCRIÇÃO DA NATUREZA JURÍDICA <b>230-5 - Empresa Individual de Responsabilidade Limitada (de Natureza Empresári</b>		
LOGRADOURO <b>R PAULO AFONSO</b>	NÚMERO <b>104</b>	COMPLEMENTO <b>*****</b>
CEP <b>65.912-330</b>	BAIRRO/DISTRITO <b>PARQUE SANTA LUCIA</b>	MUNICÍPIO <b>IMPERATRIZ</b>
		UF <b>MA</b>
ENDEREÇO ELETRÔNICO <b>CPXCOMERCIOESERVICOS2019@OUTLOOK.COM</b>		TELEFONE <b>(99) 8217-4483</b>
ENTE FEDERATIVO RESPONSÁVEL (EFR) *****		
SITUAÇÃO CADASTRAL <b>ATIVA</b>	DATA DA SITUAÇÃO CADASTRAL <b>04/08/2018</b>	
MOTIVO DE SITUAÇÃO CADASTRAL		
SITUAÇÃO ESPECIAL *****	DATA DA SITUAÇÃO ESPECIAL *****	

Aprovado pela Instrução Normativa RFB nº 1.863, de 27 de dezembro de 2018.

Emitido no dia 23/01/2020 às 10:02:02 (data e hora de Brasília).

Página: 3/3



MINISTÉRIO DA FAZENDA  
Secretaria da Receita Federal do Brasil  
Procuradoria-Geral da Fazenda Nacional



**CERTIDÃO NEGATIVA DE DÉBITOS RELATIVOS AOS TRIBUTOS FEDERAIS E À DÍVIDA ATIVA DA UNIÃO**

**Nome: CPX COMERCIO E SERVICOS - EIRELI**  
**CNPJ: 31.116.420/0001-61**

Ressalvado o direito de a Fazenda Nacional cobrar e inscrever quaisquer dívidas de responsabilidade do sujeito passivo acima identificado que vierem a ser apuradas, é certificado que não constam pendências em seu nome, relativas a créditos tributários administrados pela Secretaria da Receita Federal do Brasil (RFB) e a inscrições em Dívida Ativa da União (DAU) junto à Procuradoria-Geral da Fazenda Nacional (PGFN).

Esta certidão é válida para o estabelecimento matriz e suas filiais e, no caso de ente federativo, para todos os órgãos e fundos públicos da administração direta a ele vinculados. Refere-se à situação do sujeito passivo no âmbito da RFB e da PGFN e abrange inclusive as contribuições sociais previstas nas alíneas 'a' a 'd' do parágrafo único do art. 11 da Lei nº 8.212, de 24 de julho de 1991.

A aceitação desta certidão está condicionada à verificação de sua autenticidade na Internet, nos endereços <<http://rfb.gov.br>> ou <<http://www.pgfn.gov.br>>.

Certidão emitida gratuitamente com base na Portaria Conjunta RFB/PGFN nº 1.751, de 2/10/2014.  
Emitida às 09:02:26 do dia 05/02/2020 <hora e data de Brasília>.

Válida até 03/08/2020.

Código de controle da certidão: **4C52.1365.CD64.8B23**

Qualquer rasura ou emenda invalidará este documento.



**GOVERNO DO ESTADO DO MARANHÃO  
SECRETARIA DE ESTADO DA FAZENDA**

**CERTIDÃO NEGATIVA DE DÉBITO**

Nº Certidão: 087602/19

Data da

30/10/2019 08:54:25

Inscrição Estadual: 126231028

CPF/CNPJ: 31116420000161

Razão Social: CPX COMERCIO E SERVICOS EIRELI

Endereço: RUA PAULO AFONSO, 104 CEP: 65912330

Telefone: (94)91273108

Município: IMPERATRIZ

UF: MA

Certificamos que, após a realização das consultas procedidas no sistema desta Secretaria, substanciado pelos artigos 240 a 242, da lei nº 7.799, de 19/12/2002 e disposto no artigo 205 da lei nº 5.172, de 25 de outubro de 1966 (Código Tributário Nacional), não constam débitos relativos aos tributos estaduais, administrados por esta Secretaria, em nome do sujeito passivo acima identificado. Ressalvado, todavia, à Fazenda Pública Estadual o direito da cobrança de dívidas que venham a ser apuradas e não alcançadas pela decadência.

Validade da Certidão: 120 (cento e vinte) dias: 27/02/2020.

A autenticidade desta certidão deverá ser confirmada no endereço:  
<http://portal.sefaz.ma.gov.br/>, clicando no item "Certidões" e em seguida em "Validação de Certidão Negativa de Débito".

**CERTIDÃO EMITIDA GRATUITAMENTE.**

Data Impressão: 30/10/2019 08:54:25



**GOVERNO DO ESTADO DO MARANHÃO  
SECRETARIA DE ESTADO DA FAZENDA**

**CERTIDÃO NEGATIVA DE DÍVIDA ATIVA**

Nº Certidão: 058490/19

Data da

30/10/2019 08:55:32

Inscrição Estadual: 126231028

CPF/CNPJ: 31116420000161

Razão Social: CPX COMERCIO E SERVICOS EIRELI

Endereço: RUA PAULO AFONSO, 104 CEP: 65912330

Telefone: (94)91273108

Município: IMPERATRIZ

UF: MA

Certificamos que, após a realização das consultas procedidas no sistema desta Secretaria e na forma do disposto do artigo 156, da lei nº 2.231, de 29/12/1962, substanciada pelos artigos 240 a 242 da lei nº 7.799, de 19/12/2002, bem como prescreve o artigo 205 da lei nº 5.172, de 25 de outubro de 1966 (Código Tributário Nacional) não constam débitos inscritos na Dívida Ativa, em nome do sujeito passivo acima identificado.

Validade da Certidão: 120 (cento e vinte) dias: 27/02/2020.

A autenticidade desta certidão deverá ser confirmada no endereço:  
<http://portal.sefaz.ma.gov.br/>, clicando no item "Certidões" e em seguida em "Validação de Certidão Negativa de Dívida Ativa".

**CERTIDÃO EMITIDA GRATUITAMENTE.**

Data Impressão: 30/10/2019 08:55:32



**PREFEITURA DE IMPERATRIZ**  
SECRETARIA MUNICIPAL DE FAZENDA  
Rua Godofredo Viana, N°750, Centro – Imperatriz (MA)  
CNPJ: 06.158.455/0001-16

CPL  
Fls. 578



**CERTIDÃO NEGATIVA DE DÉBITOS - CND**

**Número:** 00000569872020  
**Data de expedição:** 08/01/2020 17:21:01

A Prefeitura do Município de Imperatriz – MA, por intermédio do departamento de arrecadação, CERTIFICA que o contribuinte CPX **COMERCIO E SERVICOS - EIRELI** que possui o CNPJ **31.116.420/0001-61** abaixo qualificado, encontra-se em situação regular perante a FAZENDA PÚBLICA MUNICIPAL, não constando débitos referentes a Tributos municipais, inscritos ou não em Dívida Ativa, até a presente data. Reserva-se o direito de a Fazenda Municipal cobrar dívidas posteriormente comprovadas, hipótese prevista no Código Tributário Municipal - CTM.

**DADOS DA EMPRESA:**

**CNPJ:** 31.116.420/0001-61

**Razão Social:** CPX COMERCIO E SERVICOS - EIRELI

**Endereço:** RUA Paulo Afonso  
**Número:** 104

**Bairro:** PARQUE SANTA LUCIA  
**Estado:** MA

**Município:** IMPERATRIZ

**Regime tributário:**  
SIMPLES NACIONAL

**Data de início de atividade:**  
04/08/2018

**Código de validação:** 3BFA492213BBF96853B678D2E520427A  
**Data de validade da certidão:** 08/03/2020  
**Finalidade:** CND





Voltar

Imprimir

**CAIXA**  
CAIXA ECONÔMICA FEDERAL**Certificado de Regularidade  
do FGTS - CRF****Inscrição:** 31.116.420/0001-61**Razão Social:** CPX COMERCIO E SERVICOS EIRELI**Endereço:** R PAULO AFONSO 104 / PARQUE SANTA LUCIA / IMPERATRIZ / MA /  
65912-330

A Caixa Econômica Federal, no uso da atribuição que lhe confere o Art. 7, da Lei 8.036, de 11 de maio de 1990, certifica que, nesta data, a empresa acima identificada encontra-se em situação regular perante o Fundo de Garantia do Tempo de Serviço - FGTS.

O presente Certificado não servirá de prova contra cobrança de quaisquer débitos referentes a contribuições e/ou encargos devidos, decorrentes das obrigações com o FGTS.

**Validade:** 23/01/2020 a 21/02/2020**Certificação Número:** 2020012310084472220905

Informação obtida em 23/01/2020 10:08:46

A utilização deste Certificado para os fins previstos em Lei esta condicionada a verificação de autenticidade no site da Caixa:  
**[www.caixa.gov.br](http://www.caixa.gov.br)**



PODER JUDICIÁRIO  
JUSTIÇA DO TRABALHO



### CERTIDÃO NEGATIVA DE DÉBITOS TRABALHISTAS

Nome: CPX COMERCIO E SERVICOS - EIRELI  
(MATRIZ E FILIAIS) CNPJ: 31.116.420/0001-61  
Certidão n°: 189151939/2019  
Expedição: 13/11/2019, às 13:34:21  
Validade: 10/05/2020 - 180 (cento e oitenta) dias, contados da data de sua expedição.

Certifica-se que CPX COMERCIO E SERVICOS - EIRELI (MATRIZ E FILIAIS), inscrito(a) no CNPJ sob o n° 31.116.420/0001-61, NÃO CONSTA do Banco Nacional de Devedores Trabalhistas.

Certidão emitida com base no art. 642-A da Consolidação das Leis do Trabalho, acrescentado pela Lei n° 12.440, de 7 de julho de 2011, e na Resolução Administrativa n° 1470/2011 do Tribunal Superior do Trabalho, de 24 de agosto de 2011.

Os dados constantes desta Certidão são de responsabilidade dos Tribunais do Trabalho e estão atualizados até 2 (dois) dias anteriores à data da sua expedição.

No caso de pessoa jurídica, a Certidão atesta a empresa em relação a todos os seus estabelecimentos, agências ou filiais.

A aceitação desta certidão condiciona-se à verificação de sua autenticidade no portal do Tribunal Superior do Trabalho na Internet (<http://www.tst.jus.br>).

Certidão emitida gratuitamente.

#### INFORMAÇÃO IMPORTANTE

Do Banco Nacional de Devedores Trabalhistas constam os dados necessários à identificação das pessoas naturais e jurídicas inadimplentes perante a Justiça do Trabalho quanto às obrigações estabelecidas em sentença condenatória transitada em julgado ou em acordos judiciais trabalhistas, inclusive no concernente aos acordos judiciais trabalhistas, a honorários, a custas, a recolhimentos previdenciários, a recolhimentos determinados em lei; ou decorrentes de execução de acordos firmados perante o Ministério Público do Trabalho ou Comissão de Conciliação Prévia.



MINISTÉRIO DA ECONOMIA  
Secretaria Especial de Previdência e Trabalho  
Secretaria de Trabalho  
Subsecretaria de Inspeção do Trabalho

CERTIDÃO DE DÉBITOS  
NEGATIVA

**EMPREGADOR:** CPX COMERCIO E SERVICOS - EIRELI (CPX COMERCIO E SERVICOS)

**CNPJ:** 31.116.420/0001-61

**DATA E HORA DA EMISSÃO:** 29/01/2020, às 09h40

CERTIFICA-SE, de acordo com às informações registradas no sistema CPMR - Controle de Processos de Multas e Recursos que, nesta data, **NÃO CONSTAM** débitos decorrentes de autuações em face do empregador acima identificado.

1. Esta certidão abrange todos os estabelecimentos do empregador.
2. A presente certidão não modifica a situação do empregador que conste do cadastro previsto na Portaria Interministerial MTE/SDH n° 2, de 12 de maio de 2011, que disciplina o Cadastro de Empregadores que tenham submetido trabalhadores a condições análogas a de escravo.
3. Conforme artigo 5º § único da portaria 1421/2014 do MTE, a certidão ora instituída refletirá sempre a última situação ocorrida em cadastros administrativos pelo emitente, de modo que, havendo processos enviados à Procuradoria da Fazenda Nacional - PFN, quanto a estes, poderá ser obtida certidão perante aquele órgão, visando a demonstrar a situação atualizada dos mesmos.
4. A autenticidade desta certidão poderá ser confirmada no endereço <http://www.mte.gov.br/certidao/infracoes/debitos> utilizando o código 3NJkeEk.
5. Expedida com base na Portaria MTE n° 1.421, de 12 de setembro de 2014. Emitida gratuitamente.



**Estado do Maranhão** **SINTEGRA/ICMS**  
 Consulta Pública ao Cadastro do Estado do Maranhão

Secretaria da Fazenda

## Resultado da Consulta SINTEGRA/ICMS

**IDENTIFICAÇÃO**

CGC: 31.116.420/0001-61 Inscrição Estadual: 12.623102-8

Razão Social: CPX COMERCIO E SERVICOS EIRELI

Regime Apuração: NORMAL

**ENDEREÇO**

Logradouro: RUA PAULO AFONSO

Número: 104 Complemento:

Bairro: PARQUE SANTA LUCIA

Município: IMPERATRIZ UF: MA

CEP: 65912330 DDD: Telefone: 91273108

**INFORMAÇÕES COMPLEMENTARES**

CNAE Principal: 4649408 - COMÉRCIO ATACADISTA DE PRODUTOS DE HIGIENE, LIMPEZA E CONSERVAÇÃO DOMICILIAR

**CNAEs Secundários**

Código	Descrição CNAE
4322302	INSTALAÇÃO E MANUTENÇÃO DE SISTEMAS CENTRAIS DE AR CONDICIONADO, DE VENTILAÇÃO E REFRIGERAÇÃO
4635401	COMÉRCIO ATACADISTA DE ÁGUA MINERAL
4639701	COMÉRCIO ATACADISTA DE PRODUTOS ALIMENTÍCIOS EM GERAL
4642702	COMÉRCIO ATACADISTA DE ROUPAS E ACESSÓRIOS PARA USO PROFISSIONAL E DE SEGURANÇA DO TRABALHO
4645101	COMÉRCIO ATACADISTA DE INSTRUMENTOS E MATERIAIS PARA USO MÉDICO, CIRÚRGICO, HOSPITALAR E DE LABORATÓRIOS
4645102	COMÉRCIO ATACADISTA DE PRÓTESES E ARTIGOS DE ORTOPEDIA
4645103	COMÉRCIO ATACADISTA DE PRODUTOS ODONTOLÓGICOS
4646001	COMÉRCIO ATACADISTA DE COSMÉTICOS E PRODUTOS DE PERFUMARIA
4646002	COMÉRCIO ATACADISTA DE PRODUTOS DE HIGIENE PESSOAL
4647801	COMÉRCIO ATACADISTA DE ARTIGOS DE ESCRITÓRIO E DE PAPELARIA
3312102	MANUTENÇÃO E REPARAÇÃO DE APARELHOS E INSTRUMENTOS DE MEDIDA, TESTE E CONTROLE
4649401	COMÉRCIO ATACADISTA DE EQUIPAMENTOS ELÉTRICOS DE USO PESSOAL E DOMÉSTICO
4649404	COMÉRCIO ATACADISTA DE MÓVEIS E ARTIGOS DE COLCHOARIA
4649499	COMÉRCIO ATACADISTA DE OUTROS EQUIPAMENTOS E ARTIGOS DE USO PESSOAL E DOMÉSTICO NÃO ESPECIFICADOS ANTERIORMENTE
4651601	COMÉRCIO ATACADISTA DE EQUIPAMENTOS DE INFORMÁTICA
4652400	COMÉRCIO ATACADISTA DE COMPONENTES ELETRÔNICOS E EQUIPAMENTOS DE TELEFONIA E COMUNICAÇÃO
4664800	COMÉRCIO ATACADISTA DE MÁQUINAS, APARELHOS E EQUIPAMENTOS PARA USO ODONTO-MÉDICO-HOSPITALAR; PARTES E PEÇAS
4669999	COMÉRCIO ATACADISTA DE OUTRAS MÁQUINAS E EQUIPAMENTOS NÃO ESPECIFICADOS ANTERIORMENTE; PARTES E PEÇAS
4713002	LOJAS DE VARIEDADES, EXCETO LOJAS DE DEPARTAMENTOS OU MAGAZINES
4723700	COMÉRCIO VAREJISTA DE BEBIDAS
4729699	COMÉRCIO VAREJISTA DE PRODUTOS ALIMENTÍCIOS EM GERAL OU ESPECIALIZADO EM PRODUTOS ALIMENTÍCIOS NÃO ESPECIFICADOS ANTERIORMENTE
3312103	MANUTENÇÃO E REPARAÇÃO DE APARELHOS ELETROMÉDICOS E ELETROTERAPÊUTICOS E EQUIPAMENTOS DE IRRADIAÇÃO
4751201	COMÉRCIO VAREJISTA ESPECIALIZADO DE EQUIPAMENTOS E SUPRIMENTOS DE INFORMÁTICA
4751202	RECARGA DE CARTUCHOS PARA EQUIPAMENTOS DE INFORMÁTICA
4752100	COMÉRCIO VAREJISTA ESPECIALIZADO DE EQUIPAMENTOS DE TELEFONIA E COMUNICAÇÃO
4753900	COMÉRCIO VAREJISTA ESPECIALIZADO DE ELETRODOMÉSTICOS E EQUIPAMENTOS DE ÁUDIO E VÍDEO
4754701	COMÉRCIO VAREJISTA DE MÓVEIS
4757100	COMÉRCIO VAREJISTA ESPECIALIZADO DE PEÇAS E ACESSÓRIOS PARA APARELHOS ELETROELETRÔNICOS PARA USO DOMÉSTICO, EXCETO INFORMÁTICA E COMUNICAÇÃO
4761003	COMÉRCIO VAREJISTA DE ARTIGOS DE PAPELARIA
4773300	COMÉRCIO VAREJISTA DE ARTIGOS MÉDICOS E ORTOPÉDICOS
4781400	COMÉRCIO VAREJISTA DE ARTIGOS DO VESTUÁRIO E ACESSÓRIOS
4789005	COMÉRCIO VAREJISTA DE PRODUTOS SANEANTES DOMISSANITÁRIOS
3314704	MANUTENÇÃO E REPARAÇÃO DE COMPRESSORES



CNAEs Secundários	
Código	Descrição CNAE
4789007	COMÉRCIO VAREJISTA DE EQUIPAMENTOS PARA ESCRITÓRIO
7112000	SERVIÇOS DE ENGENHARIA
7739002	ALUGUEL DE EQUIPAMENTOS CIENTÍFICOS, MÉDICOS E HOSPITALARES, SEM OPERADOR
9511800	REPARAÇÃO E MANUTENÇÃO DE COMPUTADORES E DE EQUIPAMENTOS PERIFÉRICOS
9512600	REPARAÇÃO E MANUTENÇÃO DE EQUIPAMENTOS DE COMUNICAÇÃO
9521500	REPARAÇÃO E MANUTENÇÃO DE EQUIPAMENTOS ELETROELETRÔNICOS DE USO PESSOAL E DOMÉSTICO
9601701	LAVANDERIAS
3314713	MANUTENÇÃO E REPARAÇÃO DE MÁQUINAS-FERRAMENTA
3319800	MANUTENÇÃO E REPARAÇÃO DE EQUIPAMENTOS E PRODUTOS NÃO ESPECIFICADOS ANTERIORMENTE
3321000	INSTALAÇÃO DE MÁQUINAS E EQUIPAMENTOS INDUSTRIAIS
3329501	SERVIÇOS DE MONTAGEM DE MÓVEIS DE QUALQUER MATERIAL
4322301	INSTALAÇÕES HIDRÁULICAS, SANITÁRIAS E DE GÁS

Situação Cadastral Vigente: HABILITADO COM RESTRIÇÃO

Data desta Situação Cadastral: 29/10/2019

#### OBRIGAÇÕES

NFe a partir de 01/09/2009 - (4639701), 01/04/2010 - (4652400-4649408-4649499-4649401-4651601-4646001), 01/07/2010 - (4664800-4669999-4647801-4646002-4635401-4645101), 01/10/2010 - (4645102-4645103-4642702-4649404),

EDF a partir de:

CTE a partir de:

Observação: Os dados acima estão baseados em informações fornecidas pelo próprio contribuinte cadastrado. Não valem como certidão de sua efetiva existência de fato e de direito, não são oponíveis à Fazenda e nem excluem a responsabilidade tributária derivada de operações com ele ajustadas.

Data da Consulta: 08/01/2020

Número da Consulta:

[Nova Consulta](#) | [Imprimir](#)

FICHA CADASTRAL

mero Inscrição: 12.623.102-8  
ência Regional: AGÊNCIA DE IMPERATRIZ  
RE: UFRE/IMPERATRIZ  
uação Cadastral: SUSPENSO DE OFICIO  
ta Sit. Cadastral 29/10/2019 21:10:54  
gime Especial: NÃO Benefício: NÃO  
o de Regime:  
gime de Pag.: NORMAL  
rigoriedades: EFD a partir de:  
CTE a partir de:  
NFCe a partir de:

CPF/CNPJ: 31.116.420/0001-61  
NIRE: 21600129737  
Tipo de Pessoa: JURÍDICA  
Situação Fiscal: IRREGULAR  
Última Atualização: 04/11/2019

Dta. Início:

Validade:

NFe a partir de: 01/09/2009  
Motivo NFe: (4639701)



DENOMINAÇÃO DO ESTABELECIMENTO

ção/Nome: CPX COMERCIO E SERVICOS. EIRELI  
ulo do Estabelecimento: CPX COMERCIO E SERVICOS  
o de Sociedade: EIRELI  
t. Estab.: MATRIZ OU UNICO

Capital Social: 150.000,00  
Data da Constituição: 04/08/2018  
Início Ativ.: 29/10/2019

LOCALIZAÇÃO DO ESTABELECIMENTO

ereço: RUA PAULO AFONSO  
mero: 104 Complemento  
irro: PARQUE SANTA LUCIA  
efone: 94-91273108 Fax:  
P / Cx. Postal: 65912-330

Referência: PROXIMO AO POSTO  
Município: IMPERATRIZ U.F.: MA  
E-Mail: CPXCOMERCIOESERVICOS2019@OUTLOOK.COM  
Área Utilizada (m2):

QUALIFICAÇÃO DO CONTRIBUINTE

- CNAE Subclasse: 4649408 - COMÉRCIO ATACADISTA DE PRODUTOS DE HIGIENE, LIMPEZA E CONSERVAÇÃO DOMICILIAR
- Atividades Secundárias:**
- 4322302 - INSTALAÇÃO E MANUTENÇÃO DE SISTEMAS CENTRAIS DE AR CONDICIONADO, DE VENTILAÇÃO E REFRIGERAÇÃO
  - 4635401 - COMÉRCIO ATACADISTA DE ÁGUA MINERAL
  - 4639701 - COMÉRCIO ATACADISTA DE PRODUTOS ALIMENTÍCIOS EM GERAL
  - 4642702 - COMÉRCIO ATACADISTA DE ROUPAS E ACESSÓRIOS PARA USO PROFISSIONAL E DE SEGURANÇA DO TRABALHO
  - 4645101 - COMÉRCIO ATACADISTA DE INSTRUMENTOS E MATERIAIS PARA USO MÉDICO, CIRÚRGICO, HOSPITALAR E DE LABORATÓRIOS
  - 4645102 - COMÉRCIO ATACADISTA DE PRÓTESES E ARTIGOS DE ORTOPEDIA
  - 4645103 - COMÉRCIO ATACADISTA DE PRODUTOS ODONTOLÓGICOS
  - 4646001 - COMÉRCIO ATACADISTA DE COSMÉTICOS E PRODUTOS DE PERFUMARIA
  - 4646002 - COMÉRCIO ATACADISTA DE PRODUTOS DE HIGIENE PESSOAL
  - 4647801 - COMÉRCIO ATACADISTA DE ARTIGOS DE ESCRITÓRIO E DE PAPELARIA
  - 3312102 - MANUTENÇÃO E REPARAÇÃO DE APARELHOS E INSTRUMENTOS DE MEDIDA, TESTE E CONTROLE
  - 4649401 - COMÉRCIO ATACADISTA DE EQUIPAMENTOS ELÉTRICOS DE USO PESSOAL E DOMÉSTICO
  - 4649404 - COMÉRCIO ATACADISTA DE MÓVEIS E ARTIGOS DE COLCHOARIA
  - 4649499 - COMÉRCIO ATACADISTA DE OUTROS EQUIPAMENTOS E ARTIGOS DE USO PESSOAL E DOMÉSTICO NÃO ESPECIFICADOS ANTERIORMENTE
  - 4651601 - COMÉRCIO ATACADISTA DE EQUIPAMENTOS DE INFORMÁTICA
  - 4652400 - COMÉRCIO ATACADISTA DE COMPONENTES ELETRÔNICOS E EQUIPAMENTOS DE TELEFONIA E COMUNICAÇÃO
  - 4664800 - COMÉRCIO ATACADISTA DE MÁQUINAS, APARELHOS E EQUIPAMENTOS PARA USO ODONTO-MÉDICO-HOSPITALAR; PARTES E PEÇAS
  - 4669999 - COMÉRCIO ATACADISTA DE OUTRAS MÁQUINAS E EQUIPAMENTOS NÃO ESPECIFICADOS ANTERIORMENTE; PARTES E PEÇAS
  - 4713002 - LOJAS DE VARIEDADES, EXCETO LOJAS DE DEPARTAMENTOS OU MAGAZINES
  - 4723700 - COMÉRCIO VAREJISTA DE BEBIDAS

**FICHA CADASTRAL**

**Número Inscrição:** 12.623.102-8  
**Agência Regional:** AGÊNCIA DE IMPERATRIZ  
**UFRE:** UFRE/IMPERATRIZ  
**Situação Cadastral:** SUSPENSO DE OFICIO  
**Data Sit. Cadastral:** 29/10/2019 21:10:54  
**Regime Especial:** NÃO **Benefício:** NÃO  
**Tipo de Regime:**  
**Regime de Pag.:** NORMAL  
**Obrigatoriedades:** EFD a partir de:  
 CTE a partir de:  
 NFce a partir de:

**CPF/CNPJ:** 31.116.420/0001-61  
**NIRE:** 21600129737  
**Tipo de Pessoa:** JURÍDICA  
**Situação Fiscal:** IRREGULAR  
**Última Atualização:** 04/11/2019

**Dta. Início:**

**Validade:**

**NFe a partir de:** 01/09/2009  
**Motivo NFe:** (4639701)



**DENOMINAÇÃO DO ESTABELECIMENTO**

**Razão/Nome:** CPX COMERCIO E SERVICOS EIRELI  
**Título do Estabelecimento:** CPX COMERCIO E SERVICOS

**Tipo de Sociedade:** EIRELI

**Cat. do Estab.:** MATRIZ OU UNICO

**Capital Social:** 150.000,00

**Data da Constituição:** 04/08/2018

**Início Ativ.:** 29/10/2019

**LOCALIZAÇÃO DO ESTABELECIMENTO**

**Endereço:** RUA PAULO AFONSO

**Número:** 104 **Complemento**

**Bairro:** PARQUE SANTA LUCIA

**Telefone:** 94-91273108

**Fax:**

**CEP / Cx. Postal:** 65912-330

**Referência:** PROXIMO AO POSTO

**Município:** IMPERATRIZ

**U.F.:** MA

**E-Mail:** CPXCOMERCIOESERVICOS2019@OUTLOOK.COM

**Área Utilizada (m2):**

- 4729699 - COMÉRCIO VAREJISTA DE PRODUTOS ALIMENTÍCIOS EM GERAL OU ESPECIALIZADO EM PRODUTOS ALIMENTÍCIOS NÃO ESPECIFICADOS ANTERIORMENTE
- 3312103 - MANUTENÇÃO E REPARAÇÃO DE APARELHOS ELETROMÉDICOS E ELETROTERAPÊUTICOS E EQUIPAMENTOS DE IRRADIAÇÃO
- 4751201 - COMÉRCIO VAREJISTA ESPECIALIZADO DE EQUIPAMENTOS E SUPRIMENTOS DE INFORMÁTICA
- 4751202 - RECARGA DE CARTUCHOS PARA EQUIPAMENTOS DE INFORMÁTICA
- 4752100 - COMÉRCIO VAREJISTA ESPECIALIZADO DE EQUIPAMENTOS DE TELEFONIA E COMUNICAÇÃO
- 4753900 - COMÉRCIO VAREJISTA ESPECIALIZADO DE ELETRODOMÉSTICOS E EQUIPAMENTOS DE ÁUDIO E VÍDEO
- 4754701 - COMÉRCIO VAREJISTA DE MÓVEIS
- 4757100 - COMÉRCIO VAREJISTA ESPECIALIZADO DE PEÇAS E ACESSÓRIOS PARA APARELHOS ELETROELETRÔNICOS PARA USO DOMÉSTICO, EXCETO INFORMÁTICA E COMUNICAÇÃO
- 4761003 - COMÉRCIO VAREJISTA DE ARTIGOS DE PAPELARIA
- 4773300 - COMÉRCIO VAREJISTA DE ARTIGOS MÉDICOS E ORTOPÉDICOS
- 4781400 - COMÉRCIO VAREJISTA DE ARTIGOS DO VESTUÁRIO E ACESSÓRIOS
- 4789005 - COMÉRCIO VAREJISTA DE PRODUTOS SANEANTES DOMISSANITÁRIOS
- 3314704 - MANUTENÇÃO E REPARAÇÃO DE COMPRESSORES
- 4789007 - COMÉRCIO VAREJISTA DE EQUIPAMENTOS PARA ESCRITÓRIO
- 7112000 - SERVIÇOS DE ENGENHARIA
- 7739002 - ALUGUEL DE EQUIPAMENTOS CIENTÍFICOS, MÉDICOS E HOSPITALARES, SEM OPERADOR
- 9511800 - REPARAÇÃO E MANUTENÇÃO DE COMPUTADORES E DE EQUIPAMENTOS PERIFÉRICOS
- 9512600 - REPARAÇÃO E MANUTENÇÃO DE EQUIPAMENTOS DE COMUNICAÇÃO
- 9521500 - REPARAÇÃO E MANUTENÇÃO DE EQUIPAMENTOS ELETROELETRÔNICOS DE USO PESSOAL E DOMÉSTICO
- 9601701 - LAVANDERIAS
- 3314713 - MANUTENÇÃO E REPARAÇÃO DE MÁQUINAS-FERRAMENTA
- 3319800 - MANUTENÇÃO E REPARAÇÃO DE EQUIPAMENTOS E PRODUTOS NÃO ESPECIFICADOS ANTERIORMENTE
- 3321000 - INSTALAÇÃO DE MÁQUINAS E EQUIPAMENTOS INDUSTRIAIS
- 3329501 - SERVIÇOS DE MONTAGEM DE MÓVEIS DE QUALQUER MATERIAL



FICHA CADASTRAL

Número Inscrição: 12.623.102-8  
Agência Regional: AGÊNCIA DE IMPERATRIZ  
UFRE: UFRE/IMPERATRIZ  
Situação Cadastral: SUSPENSO DE OFICIO  
Data Sit. Cadastral: 29/10/2019 21:10:54  
Regime Especial: NÃO Benefício: NÃO  
Tipo de Regime:  
Regime de Pag.: NORMAL  
Obrigatoriedades: EFD a partir de:  
CTE a partir de:  
NFCe a partir de:

CPF/CNPJ: 31.116.420/0001-61  
NIRE: 21600129737  
Tipo de Pessoa: JURÍDICA  
Situação Fiscal: IRREGULAR  
Última Atualização: 04/11/2019

Dta. Início:

Validade:

NFe a partir de: 01/09/2009  
Motivo NFe: (4639701)

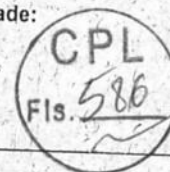

DENOMINAÇÃO DO ESTABELECIMENTO

Razão/Nome: CPX COMERCIO E SERVICOS EIRELI  
Título do Estabelecimento: CPX COMERCIO E SERVICOS

Tipo de Sociedade: EIRELI

Cat. do Estab.: MATRIZ OU UNICO

Capital Social: 150.000,00

Data da Constituição: 04/08/2018

Início Ativ.: 29/10/2019

LOCALIZAÇÃO DO ESTABELECIMENTO

Endereço: RUA PAULO AFONSO

Número: 104 Complemento

Bairro: PARQUE SANTA LUCIA

Telefone: 94-91273108

Fax:

CEP / Cx. Postal: 65912-330

Referência: PROXIMO AO POSTO

Município: IMPERATRIZ

U.F.: MA

E-Mail: CPXCOMERCIOESERVICOS2019@OUTLOOK.COM

Área Utilizada (m2):

4322301 - INSTALAÇÕES HIDRÁULICAS, SANITÁRIAS E DE GÁS

DADOS DO(S) REPRESENTANTE(S)

TIPO DE RELAÇÃO

NOME

EMPRESARIO

CHARLES PEREIRA XAVIER

CGC/CP

62065254306





# PREFEITURA MUNICIPAL DE IMPERATRIZ

## SECRETARIA MUNICIPAL DA FAZENDA

### DADOS CADASTRAIS DO CONTRIBUINTE

#### DADOS GERAIS

TIPO DE PESSOA:	JURÍDICA	CNPJ:	31116420000161
NOME EMPRESARIAL:	CPX COMERCIO E SERVICOS - EIRELI	SITUAÇÃO CADASTRAL:	Ativo
NOME FANTASIA:	CPX COMERCIO E SERVICOS	ÚLT. ATUAL. CONTR.	30/10/2019
INSCRIÇÃO MUNICIPAL:	46785	NIRE:	
NATUREZA JURÍDICA:	2305 - Empresa Individual de Responsabilidade Limitada (de Natureza Empresária)	INSCRIÇÃO ESTADUAL:	
CBO:		TIPO ESTABELECIMENTO:	Sede / Matriz
DOC. CONSTITUIÇÃO:	CERTIFICADO DE CONSTITUIÇÃO	REGIME PAGAMENTO:	DE COMPETENCIA
ÓRGÃO DE REGISTRO:	NÃO REGISTRADO -	TIPO ENQUADRAMENTO:	OUTROS
CAPITAL SOCIAL:	150.000,00	DATA DO REGISTRO:	04/08/2018
REG. TRIBUTÁRIO:	Simplex Nacional		
SUBSTITUTO TRIBUTÁRIO:	NÃO		
INSCR. MUNIC. PRINCIPAL:	SIM		
LIVRO:			
ATV. LICENCIADA VINCULADA:	FOLHA:		

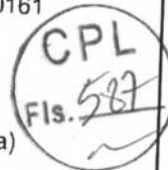

TIPO PORTE: MICRO EMPRESA

#### ENDEREÇOS

##### ENDEREÇO ESTABELECIMENTO

TIPO DE LOCALIZAÇÃO:	ZONA URBANA	USO DO IMÓVEL:	
TIPO DE IMÓVEL:	COMERCIAL	INSC. IMOBILIÁRIA:	016628
CIDADE/UF:	IMPERATRIZ / MA	NÚMERO:	104
ENDEREÇO:	R Paulo Afonso	CEP:	65912330
COMPLEMENTO:		BAIRRO:	PARQUE SANTA LUCIA
POVOADO:		ZONA RURAL:	
CCIR:		NIRF:	
DATUM REFERÊNCIA:		LATITUDE:	
LONGITUDE:			

##### ENDEREÇO CORRESPONDÊNCIA

IDADE/UF:	IMPERATRIZ / MA	NÚMERO:	104
ENDEREÇO:	R PAULO AFONSO	CEP:	65912330
COMPLEMENTO:	LOJA	BAIRRO:	PARQUE SANTA LUCIA

#### CONTATOS

TIPO DE CONTATO	DESCRIÇÃO
TELEFONE	(99) 82174483
E-MAIL	charlespxavier0@gmail.com

Poder Judiciário TJMA. Selo:  
 AUTENT029827DTYAB0KM2QLN8898, Data/Hora:  
 04/02/2020 08:11:54, Ato: 13 18, Total: R\$ 4,50  
 Emolumentos: R\$ 4,40, FERC: R\$ 0,10, Consulte a  
 validade deste selo em <https://selo.tjma.jus.br>

**Ronald Almeida Cordeiro**  
 Escrivão Juramentado

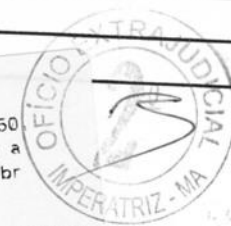

Handwritten signature and number 32

**ATIVIDADES DESENVOLVIDAS****OBJETO SOCIAL**

COMERCIO ATACADISTA DE MAQUINAS, APARELHOS E EQUIPAMENTOS PARA USO ODONTO-MEDICO-HOSPITALAR; PARTES E PECAS;COMERCIO ATACADISTA DE OUTRAS MAQUINAS E EQUIPAMENTOS NAO ESPECIFICADOS

**FORMA DE ATUAÇÃO**

Estabelecimento Fixo

**LISTA DE ATIVIDADES**

CÓDIGO CNAE	DESCRIÇÃO	PRINCIPAL
466480000	COMERCIO ATACADISTA DE MAQUINAS, APARELHOS E EQUIPAMENTOS	
466999900	COMERCIO ATACADISTA DE OUTRAS MAQUINAS E EQUIPAMENTOS NAO	
472370000	COMERCIO VAREJISTA DE BEBIDAS	
331470400	MANUTENCAO E REPARACAO DE COMPRESSORES	
960170100	LAVANDERIAS	
331210200	MANUTENCAO E REPARACAO DE APARELHOS E INSTRUMENTOS DE	
331210300	MANUTENCAO E REPARACAO DE APARELHOS ELETROMEDICOS E	
331980000	MANUTENCAO E REPARACAO DE EQUIPAMENTOS E PRODUTOS NAO	
332100000	INSTALACAO DE MAQUINAS E EQUIPAMENTOS INDUSTRIAIS	
432230100	INSTALACOES HIDRAULICAS, SANITARIAS E DE GAS	
464510200	COMERCIO ATACADISTA DE PROTESES E ARTIGOS DE ORTOPEDIA	
464600100	COMERCIO ATACADISTA DE COSMETICOS E PRODUTOS DE PERFUMARIA	
464780100	COMERCIO ATACADISTA DE ARTIGOS DE ESCRITORIO E DE PAPELARIA	
464940400	COMERCIO ATACADISTA DE MOVEIS E ARTIGOS DE COLCHOARIA	
464949900	COMERCIO ATACADISTA DE OUTROS EQUIPAMENTOS E ARTIGOS DE USO	
472969900	COMERCIO VAREJISTA DE PRODUTOS ALIMENTICIOS EM GERAL OU	
464940100	COMERCIO ATACADISTA DE EQUIPAMENTOS ELETRICOS DE USO PESSOAL	
464600200	COMERCIO ATACADISTA DE PRODUTOS DE HIGIENE PESSOAL	
465240000	COMERCIO ATACADISTA DE COMPONENTES ELETRONICOS E	
332950100	SERVICOS DE MONTAGEM DE MOVEIS DE QUALQUER MATERIAL	
432230200	INSTALACAO E MANUTENCAO DE SISTEMAS CENTRAIS DE AR	
465160100	COMERCIO ATACADISTA DE EQUIPAMENTOS DE INFORMATICA	
464510100	COMERCIO ATACADISTA DE INSTRUMENTOS E MATERIAIS PARA USO	
464510300	COMERCIO ATACADISTA DE PRODUTOS ODONTOLOGICOS	
773900200	ALUGUEL DE EQUIPAMENTOS CIENTIFICOS, MEDICOS E HOSPITALARES,	
477330000	COMERCIO VAREJISTA DE ARTIGOS MEDICOS E ORTOPEDICOS	
478140000	COMERCIO VAREJISTA DE ARTIGOS DO VESTUARIO E ACESSORIOS	
478900500	COMERCIO VAREJISTA DE PRODUTOS SANEANTES DOMISSANITARIOS	
478900700	COMERCIO VAREJISTA DE EQUIPAMENTOS PARA ESCRITORIO	
475120200	RECARGA DE CARTUCHOS PARA EQUIPAMENTOS DE INFORMATICA	
331471300	MANUTENCAO E REPARACAO DE MAQUINAS-FERRAMENTA	
463970100	COMERCIO ATACADISTA DE PRODUTOS ALIMENTICIOS EM GERAL	
464270200	COMERCIO ATACADISTA DE ROUPAS E ACESSORIOS PARA USO	
475120100	COMERCIO VAREJISTA ESPECIALIZADO DE EQUIPAMENTOS E	
475210000	COMERCIO VAREJISTA ESPECIALIZADO DE EQUIPAMENTOS DE TELEFONIA	
475390000	COMERCIO VAREJISTA ESPECIALIZADO DE ELETRODOMESTICOS E	
475470100	COMERCIO VAREJISTA DE MOVEIS	
475710000	COMERCIO VAREJISTA ESPECIALIZADO DE PECAS E ACESSORIOS PARA	
463540100	COMERCIO ATACADISTA DE AGUA MINERAL	
476100300	COMERCIO VAREJISTA DE ARTIGOS DE PAPELARIA	
951180000	REPARACAO E MANUTENCAO DE COMPUTADORES E DE EQUIPAMENTOS	
951260000	REPARACAO E MANUTENCAO DE EQUIPAMENTOS DE COMUNICACAO	
952150000	REPARACAO E MANUTENCAO DE EQUIPAMENTOS ELETROELETRONICOS	
464940800	COMERCIO ATACADISTA DE PRODUTOS DE HIGIENE, LIMPEZA E	SIM

CPL  
Fls. 588Poder Judiciário TJMA Selo:  
AUTENT029827DLZ100KUBPV8X496 Data/Hora:  
04/02/2020 08:11:54 Ato: 13.18 Total R\$ 4,50  
Emolumentos: R\$ 4,40 FENC: R\$0,10 Consulte a  
validade deste selo em <https://selo.tjma.jus.br>Ronald Almeida Cordeiro  
Escritório Juramentado

711200000	SERVICOS DE ENGENHARIA		
471300200	LOJAS DE VARIEDADES, EXCETO LOJAS DE DEPARTAMENTOS OU		
<b>REPRESENTANTES E QSA</b>			
<b>REPRESENTANTES DA EMPRESA</b>			
<b>RESPONSABILIDADE</b>	<b>CPF/CNPJ</b>	<b>NOME/RAZÃO SOCIAL</b>	
Legal	62065254300	CHARLES PEREIRA XAVIER	
Contábil	NÃO DEFINIDO	NÃO DEFINIDO	
<b>QUADRO SOCIETÁRIO/INTEGRANTES</b>			
<b>CPF/CNPJ</b>	<b>NOME</b>	<b>QUALIFICAÇÃO</b>	<b>PARTICIPAÇÃO</b>
62065254300	CHARLES PEREIRA XAVIER	sócio	0%
<b>ÁREA/HORÁRIO FUNCIONAMENTO</b>			
<b>IDENTIFICAÇÃO DO SOLO E DA ATIVIDADE</b>			
<b>ÁREA FÍSICA OCUPADA:</b>	0,00m <sup>2</sup>	<b>QTD. DE SALAS:</b>	0

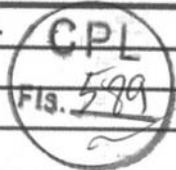

<b>QUADRAS E CINEMAS</b>	
<b>QUANTIDADE DE QUADRAS:</b>	0
<b>QUANTIDADE DE CINEMAS:</b>	0

Local: IMPERATRIZ/MA, 29/01/2020

*Charles Pereira Xavier*

CPF/CNPJ: 31116420000161  
 Nome/Razão: CPX COMERCIO E SERVICOS - EIRELI  
 Contribuinte

*João Vitor da S. Paixão*  
 Nome: JOAO VITOR DA SILVA PAIXAO

Servidor  
 João Vitor da Silva Paixão  
 Protocolo/SEFAZGO  
 Mat.: 55.191-1



Poder Judiciário TJMA, Selo  
 AUTENTO298276SNBQK2HMU03DW42, Data/Hora:  
 29/01/2020 09:55:03, Ato: 13 18, Total: R\$ 4,50  
 Emolumentos: R\$ 4,40, FERC: R\$ 0,10. Consulte a  
 validade deste selo em <https://selo.tjma.jus.br>

*Maria Madalena Almeida*  
 TABELIÃ

*[Handwritten signature]*  
 38

# CPX

## COMÉRCIO E SERVIÇO

(99) 99179-6971 / 98217-4483



AO

PREGOEIRO/PREFEITURA MUNICIPAL DE JOÃO LISBOA

PREGÃO PRESENCIAL Nº 007/2020 - CPL

SISTEMA DE REGISTRO DE PREÇOS

TIPO: Menor Preço por Item.

PROCESSO ADMINISTRATIVO: 10.048/2019 - CPL

DATA DE RECEBIMENTO E ABERTURA DOS ENVELOPES: Dia 06 de Fevereiro de 2020 às 08:00  
hs (oito horas)

### - DOCUMENTOS DE QUALIFICAÇÃO ECONÔMICA E FINANCEIRA -

# REPÚBLICA FEDERATIVA DO BRASIL



ESTADO DO MARANHÃO  
PODER JUDICIÁRIO  
COMARCA DE IMPERATRIZ  
FÓRUM "MIN. HENRIQUE DE L.A. ROQUE ALMEIDA"  
Rua Rui Barbosa, s/nº, Centro, Imperatriz-MA CEP 65900-440  
Tel. (0\*\*99) 3529-2039



## SECRETARIA JUDICIAL DE DISTRIBUIÇÃO

### CERTIDÃO DE FALÊNCIA

USANDO da faculdade que me confere a Lei, **CERTIFICO** a requerimento verbal de pessoa interessada que, dando busca nos Livros de registro de **DISTRIBUIÇÃO** dos feitos, referentes à **FALÊNCIA OU CONCORDATA**, do mês de **junho de 1971** até a presente data, **12/12/2019** às **10h41**, **NÃO CONSTA** distribuição alguma de pedido de **FALÊNCIA** ou **CONCORDATA E/OU RECUPERAÇÃO JUDICIAL** contra **CPX COMERCIO E SERVIÇOS - EIRELI**, empresa estabelecida nesta cidade e comarca de Imperatriz, estado do Maranhão. Inscrita no CNPJ sob o nº **31.116.420/0001-61**.

**CERTIFICO**, finalmente que a Secretaria Judicial de Distribuição a meu cargo, é a única existente nesta Cidade e Comarca de Imperatriz. **O referido é verdade, me reporto e dou fé.** Dada e passada a presente Certidão nesta Secretaria, Cidade e Comarca de Imperatriz, Estado do Maranhão, aos **12 (doze) dias do mês de 12 (dezembro) do ano de 2019 (Dois Mil e Dezenove)**. Eu, **Arlete dos Santos Sousa Martins**, **Auxiliar Judiciário**, matrícula **116236**, digitei e datei. Eu, **EDILENE BANDEIRA DE ARAÚJO**, Distribuidora Judicial desta Comarca, assino.

**Obs.: Esta Certidão Judicial é válida por 60 (sessenta dias), emitida em uma única via, sem rasuras e mediante assinatura do servidor, conforme os Artigos 198 e 199 do Código de Normas.**

Imperatriz, 12 de dezembro de 2019



*Andréia Lima Cutrin*  
Andréia Lima Cutrin  
Secretária Substituta da Distribuição  
Port. CGJ 6422012  
Mat. 111807

Poder Judiciário TJMA Selo  
AUTENTO29827PBYP8YB5ZQTZJY01, Data/Hora:  
29/01/2020 09:55:03, Ato 13.18, Total: R\$ 4,50,  
Emolumentos: R\$ 4,40, FERC R\$ 0,10. Consulte a  
validade deste selo em <https://selo.tjma.jus.br>

Maria Madalena Almeida  
TABELIA





## CERTIDÃO SIMPLIFICADA

### Sistema Nacional de Registro de Empresas Mercantis - SINREM

Certificamos que as informações abaixo constam dos documentos arquivados nesta Junta Comercial e são vigentes na data da sua expedição.

Nome Empresarial: CPX COMERCIO E SERVIÇOS ? EIRELI		Protocolo: MAC2000488491		
Natureza Jurídica: Empresa Individual de Responsabilidade Limitada (de Natureza Empresária)				
NIRE (Sede) 21600129737	CNPJ 31.116.420/0001-61	Arquivamento do Ato Constitutivo 04/08/2018	Início de Atividade 04/08/2018	
Endereço Completo Rua Paulo Afonso, Nº 104, Parque Santa Lúcia - Imperatriz/MA - CEP 65912-330				
<b>Objeto</b> Comércio atacadista de produtos de higiene, limpeza e conservação domiciliar. Comércio atacadista de produtos de higiene pessoal Comercio atacadista de cosméticos e produtos de perfumaria. Comercio atacadista de água mineral. Comércio atacadista de produtos alimentícios em geral Comércio atacadista de máquinas, aparelhos e equipamentos para uso odonto-médico-hospitalar; partes e peças. Comércio atacadista de instrumentos e materiais para uso médico, cirúrgico, hospitalar e de laboratórios. Comércio atacadista de produtos odontológicos. Comércio atacadista de móveis e artigos de colchoaria. Comercio atacadista de próteses e artigos de ortopedia. Comércio atacadista de outras máquinas e equipamentos não especificados anteriormente; partes e peças. Comércio atacadista de equipamentos elétricos de uso pessoal e doméstico. Comércio atacadista de roupas e acessórios para uso profissional e de segurança do trabalho. Comércio atacadista de artigos de escritório e de papelaria. Comércio atacadista de equipamentos de informática. Comércio atacadista de componentes eletrônicos e equipamentos de telefonia e comunicação. - Comércio Varejista de produtos alimentícios em geral ou especializados em produtos alimentício não especificado anteriormente (merenda escolar) Comércio varejista especializado de peças e acessórios para aparelhos eletroeletrônicos para uso doméstico, exceto informática e comunicação. Comércio varejista especializado de equipamentos e suprimentos de informática. Comércio varejista de produtos saneantes domissanitários. Lojas de departamentos ou magazines. Comércio varejista especializado de equipamentos de telefonia e comunicação. Comércio varejista especializado de eletrodomésticos e equipamentos de áudio e vídeo. Comércio varejista de móveis. Comércio varejista de bebidas. Comércio varejista de artigos do vestuário e acessórios. Comércio varejista de artigos de papelaria. Comércio varejista de equipamentos para escritório. Lavanderias. Comercio atacadista de outros equipamentos é artigos de uso pessoal e domésticos não especificados anteriormente (artigos descartáveis em geral, copos talheres guardanapos, embalagens para alimentos preparados etc.) Comércio varejista de artigos médicos e ortopédicos. Manutenção e reparação de aparelhos e instrumentos de medida, teste e controle. Manutenção e reparação de aparelhos eletromédicos e eletroterapêuticos e equipamentos de irradiação. Manutenção e reparação de compressores. Manutenção e reparação de máquinas-ferramenta. Manutenção e reparação de equipamentos e produtos não especificados anteriormente. Reparação e manutenção de equipamentos eletroeletrônicos de uso pessoal e doméstico. Reparação e manutenção de equipamentos de comunicação. Recarga de cartuchos para equipamentos de informática. Reparação e manutenção de sistemas centrais de ar condicionado, de ventilação e refrigeração. Serviços de montagem de móveis de qualquer material. Serviços de engenharia. Aluguel de equipamentos científicos, médicos e hospitalares, sem operador.				
Capital R\$ 150.000,00 (cento e cinquenta mil reais) Capital Integralizado R\$ 150.000,00 (cento e cinquenta mil reais)	Porte ME (Microempresa)		Prazo de Duração Indeterminado	
<b>Titular</b> Nome CHARLES PEREIRA XAVIER	CPF 620.652.543-00	Administrador S	Início do Mandato 04/08/2018	Término do Mandato
<b>Dados do Administrador</b> Nome CHARLES PEREIRA XAVIER	CPF 620.652.543-00	Início do Mandato 25/09/2019	Término do Mandato	
<b>Último Arquivamento</b> Data 17/01/2020	Número 20200031120	Ato/eventos 223 / 223 - BALANCO	Situação ATIVA Status SEM STATUS	

Esta certidão foi emitida automaticamente em 28/01/2020, às 16:04:50 (horário de Brasília).  
Se impressa, verificar sua autenticidade no <https://www.empresafacil.ma.gov.br>, com o código O9PWQ7MD.



MAC2000488491

Lilian Theresa Rodrigues Mendonça  
Secretário Geral



## CERTIDÃO ESPECÍFICA

### Sistema Nacional de Registro de Empresas Mercantis - SINREM

Certificamos que as informações abaixo constam dos documentos arquivados nesta Junta Comercial e são vigentes na data da sua expedição.

Certificamos que CPX COMERCIO E SERVIÇOS ? EIRELI encontra-se registrada nesta Junta Comercial, como segue:			Protocolo: MAC2000488567
NIRE 21600129737 CNPJ 31.116.420/0001-61		Situação ATIVA Status SEM STATUS	
Endereço Completo Paulo Afonso, Nº 104, xxxxx, Parque Santa Lúcia - Imperatriz/MA - CEP 65912-330			
Arquivamentos Posteriores			
Ato	Número	Data	Descrição
223	20200031120	17/01/2020	BALANCO
223	20191150002	11/12/2019	BALANCO
091	20191140120	29/10/2019	TRANSFORMACAO
091	20191140120	29/10/2019	ALTERACAO DE DADOS E DE NOME EMPRESARIAL
002	ME44774198	24/09/2019	ALTERACAO DE DADOS (EXCETO NOME EMPRESARIAL)
315	MX00059186	31/08/2019	ENQUADRAMENTO DE MICROEMPRESA
080	21801451938	04/08/2018	ENQUADRAMENTO DE MICROEMPRESA
080	21801451938	04/08/2018	INSCRIÇÃO DE MICROEMPREENDEDOR INDIVIDUAL

A aceitação desta certidão está condicionada à Esta certidão foi emitida automaticamente em 29/01/2020, às 08:22:57 (horário de Brasília).  
Se impressa, verificar sua autenticidade no <https://www.empresafacil.ma.gov.br>, com o código IKE2MH1C.



MAC2000488567

Lilian Theresa Rodrigues Mendonça  
Secretário(a) Geral



## Simple Nacional - Consulta Optantes



Data da consulta: 30/10/2019

### Identificação do Contribuinte - CNPJ Matriz

CNPJ : 31.116.420/0001-61

A opção pelo Simples Nacional e/ou SIMEI abrange todos os estabelecimentos da empresa

Nome Empresarial : CPX COMERCIO E SERVICOS - EIRELI

### Situação Atual

Situação no Simples Nacional : Optante pelo Simples Nacional desde 04/08/2018

Situação no SIMEI: NÃO optante pelo SIMEI

### Períodos Anteriores

Opções pelo Simples Nacional em Períodos Anteriores: Não Existem

#### Períodos de Opções Anteriores no SIMEI

Data Inicial	Data Final	Detalhamento
04/08/2018	31/08/2019	Desenquadrada por Comunicação Obrigatória do Contribuinte

### Agendamentos (Simples Nacional)

Agendamentos no Simples Nacional: Não Existem

### Eventos Futuros (Simples Nacional)

Eventos Futuros no Simples Nacional: Não Existem

### Eventos Futuros (SIMEI)

Eventos Futuros no SIMEI: Não Existem



# CPX COMERCIO E SERVIÇO EIRELI

DIARIO/ 02

Poder Judiciario TJMA, Selo:  
AUTENTO29827WAJ1EUK6UEM8S035, Data/Hora:  
28/01/2020 11:45:41, Ato: 13 18, Total: R\$ 4,50.  
Emolumentos: R\$ 4,40, FERC: R\$ 0,10, Consulte a  
validade deste selo em <https://selo.tjma.jus.br>



CPL  
Fis. 595



Maria Medalona Almeida

ANO/ 2019

**CPX COMERCIO E SERVIÇOS EIRELI**

CNPJ: 31.116.420/0001-61

Nire: 21600129737 Data: 04/08/2019

Endereço: Rua Paulo Afonso, 104, Bairro Parque Santa Lucia, Imperatriz - MA

Diário: 2

Folha: 1

Termos de Abertura



**TERMO DE ABERTURA**

CONTÉM ESTE CONJUNTO DE FORMULÁRIOS 19 (DEZENOVE) FOLHAS NUMERADAS MECANICAMENTE DE 1(UM) A 19 (DEZENOVE), E SERVIRÁ DE LIVRO DIÁRIO GERAL NUM. 2(DOIS) DA EMPRESA CPX COMERCIO E SERVIÇOS EIRELI, FIRMA ESTABELECIDÀ À RUA PAULO AFONSO, 104, BAIRRO PARQUE SANTA LUCIA, NESTA CIDADE DE IMPERATRIZ/MA CEP: 65912-330, REGISTRADA NA JUNTA COMERCIAL DO MARANHÃO SOB O NIRE NUM. 21600129737 POR DESPACHO DE 04/08/2018 E NO CADASTRO NACIONAL DE PESSOAS JURÍDICAS DO MINISTÉRIO DA FAZENDA (C.N.P.J.) 31.116.420/0001-61, E INSCRITO NA SECRETARIA DO ESTADO DA FAZENDA SOB O NUM. 12.623102-8, EFERENTE AO PERÍODO DE 01/01/2019 A 31/12/2019 E SE DESTINOU A FINS CONSTANTE DO TERMO DE ABERTURA

CONFORME DETERMINA O ART. 9º DA INSTRUÇÃO NORMATIVA Nº 107 DE 23/05/2008 DO D.N.R.C, DECLARAMOS QUE O PRESENTE LIVRO ENCONTRA-SE TOTALMENTE ESCRITURADO, DE ACORDO COM A DOCUMENTAÇÃO QUE NOS FOI APRESENTADA.

O PRESENTE VAI ABAIXO ASSINADO PELO TÉCNICO(A) RESPONSÁVEL, O SR. MARIA DAS GRAÇAS DA SILVA MARTINS REGISTRADO NO C.R.C. SOB O NUM. 012703/O-4, REGISTRADO(A) NO C.P.F. SOB O NUM.158.884.013-15.

IMPERATRIZ, 01 DE JANEIRO DE 2019.

*Charles Pereira Xavier*

CHARLES PEREIRA XAVIER

C.P.F - 62065254300



*Maria das Graças da Silva Martins*  
CPF: 158.884.013-15  
CRC-MA-012703/O-4

MARIA DAS GRAÇAS DA SILVA MARTINS

C.R.C 012703 - MA

C.P.F 158.884.013-15

María Madalena Almeida  
TABELA X

Requer Judicialrio TJMA, Selo:  
Protocolo 029827170899KXRCPTIS19, Data/Hora:  
09/01/2020 09:55:03, Rto. 13.18, Total R\$ 4.50,  
Emolumentos: R\$ 4.40, FERC: R\$ 0.10. Consulte a  
validade deste selo em <https://selo.tjma.jus.br>

**JUCEMA JUNTA COMERCIAL DO ESTADO DO MARANHÃO**  
Termo de Autenticação 20/000093-4  
O presente livro/ficha, por mim examinado e conferido, acha-se em conformidade com a legislação em vigor em seus termos de abertura e encerramento.  
IMPERATRIZ 01/2020 Nº AG.094.963  
LILIAN THERESA RODRIGUES MENDONÇA  
SECRETÁRIO GERAL



**CONSELHO REGIONAL DE CONTABILIDADE DO MARANHÃO****CERTIDÃO DE REGULARIDADE PROFISSIONAL**

O **CONSELHO REGIONAL DE CONTABILIDADE DO MARANHÃO** CERTIFICA que o profissional identificado no presente documento encontra-se em situação **REGULAR** neste Regional, apto ao exercício da atividade contábil nesta data, de acordo com as suas prerrogativas profissionais, conforme estabelecido no art. 25 e 26 do Decreto-Lei n.º 9.295/46.

Informamos que a presente certidão não quita nem invalida quaisquer débitos ou infrações que, posteriormente, venham a ser apurados contra o titular deste registro, bem como não atesta a regularidade dos trabalhos técnicos elaborados pelo profissional da Contabilidade.

**CONSELHO REGIONAL DE CONTABILIDADE MA**

Certidão n.º: MA/2019/00004579  
Nome: **MARIA DAS GRAÇAS DA SILVA MARTINS** CPF: 158.884.013-15  
CRC/UF n.º MA-012703/O Categoria: **TÉCNICO EM CONTABILIDADE**  
Validade: 23.02.2020  
Finalidade: **EDITAIS DE LICITAÇÃO**

Confirme a existência deste documento na página <http://201.33.23.178/spwMA/principal.htm>,  
mediante número de controle a seguir:

CPF : **158.884.013-15** Controle : **1136.1449.1763.1077**

**BALANÇO PATRIMONIAL - EXERCICIO 2019**  
**C.N.P.J. (M.F): 31.116.420/0001-61 - NIRE 21600129737**

		ATIVO			
<b>ATIVO CIRCULANTE</b>					
DISPONIVEL					
CAIXA					
	CAIXA GERAL	24.874,12	24.874,12	24.874,12	
BANCOS					
	BANCOS CONTA MOVIMENTO	8.958,59	8.958,59	8.958,59	
<b>REALIZAVEL A CURTO PRAZO</b>					
CLIENTE					
	DUPLICATAS A RECEBER	4.874,52	4.874,52		
	CHEQUES PRÉ-DATADOS	3.965,24	3.965,24	8.839,76	
ESTOQUE					
	ALMOXARIFE/MAT DE CONSTRUÇÃO	5.748,14	5.748,14	5.748,14	48.420,61
<b>ATIVO PERMANENTE</b>					
IMOBILIZADO					
BENS EM USO					
	MAQUINAS E EQUIP	115.874,59			
	INSTALAÇÕES	3.596,34			
	MÓVEIS E UTENSILIOS	3.125,41			
	COMPUTADORES E PERIFERICOS	3.895,89			
	VEICULOS	67.038,62	193.530,85	193.530,85	
(-) DEPRECIÇÃO ACUMULADA					
	MAQUINAS E EQUIP	- 523,36			
	INSTALAÇÕES	- 254,78			
	MÓVEIS E UTENSILIOS	- 198,47			
	COMPUTADORES E PERIFERICOS	- 256,32			
	VEICULOS	- 1.250,00	- 2.482,93	- 2.482,93	191.047,92
	<b>TOTAL DO ATIVO:</b>		<b>239.468,53</b>		



IMPERATRIZ - MA, 31 DE DEZEMBRO DE 2019

CHARLES PEREIRA XAVIER  
CPF: 620.652.543-00

MARIA DAS GRAÇAS DA SILVA MARTINS  
CONTADOR(A) - CRC: 012703 - MA

CPX COMERCIO E SERVIÇOS EIRELI

RUA PAULO AFONSO, Nº. 104 LOJA BAIRRO PARQUE SANTA LUCIA, CEP 65912-330, IMPERATRIZ - MA

Folha: 14

**BALANÇO PATRIMONIAL - EXERCICIO 2019**  
**C.N.P.J. (M.F): 31.116.420/0001-61 - NIRE 21600129737**

<b>PASSIVO</b>				
<b>PASSIVO CIRCULANTE</b>				
FORNECEDORES				
FORNECEDORES	15.965,32	15.965,32	15.965,32	
OBRIGAÇÕES TRABALHISTAS, FISCAIS E SOCIAIS				
OBRIGAÇÕES TRABALHISTAS	1.895,24	1.895,24		
OBRIGAÇÕES FISCAIS	985,24	985,24		
OBRIGAÇÕES SOCIAIS	748,23	748,23	3.628,71	
CONTAS A PAGAR				
FORNECEDORES DIVERSOS	12.987,46	12.987,46	12.987,46	32.581,49
<b>EXIGIVEL A LONGO PRAZO</b>				
<b>PATRIMÔNIO LIQUIDO</b>				
CAPITAL SOCIAL				
CAPITAL INTEGRALIZADO	150.000,00	150.000,00	150.000,00	
RESERVA DE CAPITAL				
RESERVA DE LUCRO	3.000,00	3.000,00	3.000,00	
LUCRO DO EXERCICIO	53.887,04	53.887,04	53.887,04	206.887,04
	<b>TOTAL DO PASSIVO</b>	<b>239.468,53</b>		



IMPERATRIZ - MA, 31 DE DEZEMBRO DE 2019

\_\_\_\_\_  
 CHARLES PEREIRA XAVIER  
 CPF: 620.652.543-00

\_\_\_\_\_  
 MARIA DAS GRAÇAS DA SILVA MARTINS  
 CONTADOR(A) - CRC: 012703 - MA

CPX COMERCIO E SERVIÇOS EIRELI  
RUA PAULO AFONSO, Nº. 104 LOJA BAIRRO PARQUE SANTA LUCIA, CEP 65912-330, IMPERATRIZ - MA

Folha: 15



BALANÇO PATRIMONIAL - EXERCÍCIO 2019  
C.N.P.J. (M.F): 31.116.420/0001-61 - NIRE 21600129737

## DEMONSTRATIVO DO RESULTADO DO EXERCÍCIO

<b>RECEITAS</b>				
VENDAS/ SERVIÇOS		219.749,26	219.749,26	219.749,26
(=) SUB TOTAL				219.749,26
<b>DEDUÇÃO DAS VENDAS</b>				
ICMS	-	3.965,21		
SIMPLES	-	6.985,34	- 10.950,55	- 10.950,55
(=) RESULTADO OPERACIONAL BRUTO				208.798,71
<b>CUSTO DOS SERVIÇOS VENDIDOS</b>				
COMPRAS	-	89.653,34		
FRETES S/ COMPRAS	-	2.854,16		
(-) ICMS S/ COMPRAS		965,32		
(-) ESTOQUE FINAL		26.965,84	- 64.576,34	- 64.576,34
(=) RECEITA OPERACIONAL LIQUIDA				144.222,37
<b>DESPESAS OPERACIONAIS</b>				
CUSTO DE MÃO DE OBRA DIRETA	-	35.968,71		
CUSTO DE MÃO INDIRETA	-	5.056,98		
ALOJAMENTO E ESTADIA	-	3.965,21		
MATERIAL DE SEGURANÇA	-	2.874,57		
MATERIAL APLICADO	-	2.569,58		
DESPESAS C/ DEVEDOR DUVIDOSOS	-	1.152,55	- 51.587,60	- 51.587,60
(=) SUB TOTAL				92.634,77

IMPERATRIZ - MA, 31 DE DEZEMBRO DE 2019

CHARLES PEREIRA XAVIER  
CPF: 620.652.543-00

MARIA DAS GRAÇAS DA SILVA MARTINS  
CONTADOR(A) - CRC: 012703 - MA

CPX COMERCIO E SERVIÇOS EIRELI  
RUA PAULO AFONSO, Nº. 104 LOJA BAIRRO PARQUE SANTA LUCIA, CEP 65912-330, IMPERATRIZ - MA

Folha: 16

BALANÇO PATRIMONIAL - EXERCICIO 2019 (DEMONSTRATIVO DO RESULTADO DO EXERCICIO) CONT  
C.N.P.J. (M.F): 31.116.420/0001-61 - NIRE 21600129737



<b>DESPESAS ADMINISTRATIVAS</b>					
ALUGUEL	-	12.000,00			
ENERGIA	-	1.855,67			
ÁGUA	-	698,57			
CORREIOS	-	5.965,02			
DEPRECIACÕES	-	205,06			
AMORTIZACÕES	-	385,47			
COMBUSTIVEIS E LUBRIFICANTES	-	4.956,38			
MATERIAL DE EXPEDIENTE	-	895,41			
PREMIOS DE SEGURO	-	2.489,77			
COMUNICAÇÕES	-	2.894,56			
IMPOSTOS E TAXAS	-	1.895,32			
SERVIÇOS DE TERCEIROS	-	5.854,12			
MULTAS FISCAIS	-	359,88			
SALÁRIOS		12.854,00			
HONORARIO DA DIRETORIA	-	12.000,00			
DÉCIMO TERCEIRO	-	1.200,00			
ENCARGOS SOCIAIS	-	562,30			
FÉRIAS	-	833,00	-	36.407,41	-
					36.407,41
<b>(=) SUB TOTAL</b>					56.227,36
<b>DESPESAS FINANCEIRAS</b>					
DESPESAS BANCARIAS	-	129,58			
JUROS PASSIVOS	-	103,95			
DESCONTOS CONCEDIDOS	-	101,26	-	334,79	-
					334,79
<b>(=) SUB TOTAL</b>					55.892,57
<b>OUTRAS DESPESAS OPERACIONAIS</b>					
DESPESAS OPERACIONAIS INDIRETA	-	365,21			
DESPESAS EVENTUAIS	-	987,45	-	1.352,66	-
					1.352,66
<b>(=) SUB TOTAL</b>					54.539,91
<b>DESPESAS NÃO OPERACIONAIS</b>					
PERDAS NÃO OPERACIONAIS	-	396,53			
PERDAS NA ALIENAÇÃO DE BENS	-	256,34	-	652,87	-
					652,87
<b>(=) RESULTAO LIQUIDO DO EXERCICIO</b>					53.887,04
<b>(=) LUCRO LIQUIDO DO EXÉRCIO</b>					53.887,04

IMPERATRIZ - MA, 31 DE DEZEMBRO DE 2019

CHARLES PEREIRA XAVIER  
CPF: 620.652.543-00

MARIA DAS GRAÇAS DA SILVA MARTINS  
CONTADOR(A) - CRC: 012703 - MA

CPX COMERCIO E SERVIÇOS EIRELI

RUA PAULO AFONSO, Nº. 104 LOJA BAIRRO PARQUE SANTA LUCIA, CEP 65912-330, IMPERATRIZ - MA

Folha: 17

BALANÇO PATRIMONIAL - EXERCÍCIO 2019  
C.N.P.J. (M.F): 31.116.420/0001-61 - NIRE 21600129737

## ANÁLISE DE BALANÇO - 2019

LG=	<u>48.420,61</u> 32.581,49	1,48%
SG=	<u>239.468,53</u> 32.581,49	7,34%
LC=	<u>48.420,61</u> 32.581,49	1,48%



## SITUAÇÃO ECONÔMICA - FINANCEIRA

## A) ÍNDICE DE LIQUIDEZ GERAL (LG)

LG=	<u>48.420,61</u> 32.581,49	1,48%
-----	-------------------------------	-------

## B) ÍNDICE DE SOLVÊNCIA GERAL (SG)

SG=	<u>239.468,53</u> 32.581,49	7,34%
-----	--------------------------------	-------

## C) ÍNDICE DE LIQUIDEZ CORRENTE (LC)

LC=	<u>48.420,61</u> 32.581,49	1,48%
-----	-------------------------------	-------

IMPERATRIZ - MA, 31 DE DEZEMBRO DE 2019

CHARLES PEREIRA XAVIER  
CPF: 620.652.543-00MARIA DAS GRAÇAS DA SILVA MARTINS  
CONTADOR(A) - CRC: 012703 - MA



CPX COMERCIO E SERVIÇOS EIRELI

RUA PAULO AFONSO, Nº. 104 LOJA BAIRRO PARQUE SANTA LUCIA, CEP 65912-330, IMPERATRIZ - MA

FOLHA 18

BALANÇO PATRIMONIAL - EXERCICIO 2019

C.N.P.J. (M.F): 31.116.420/0001-61 - NIRE 21600129737



## DEMOSTRATIVO DE VENDAS DO ANO 2019

MESES	V. AVISTA	V. APRAZO	TOTAL
JANEIRO	3.965,32	2.854,12	6.819,44
FEVEREIRO	2.987,45	2.025,63	5.013,08
MARÇO	3.592,37	2.148,95	5.741,32
ABRIL	2.985,48	3.026,96	6.012,44
MAIO	2.963,96	3.125,84	6.089,80
JUNHO	3.005,84	3.295,60	6.301,44
JULHO	2.985,44	3.356,54	6.341,98
AGOSTO	3.856,20	4.012,63	7.868,83
SETEMBRO	15.965,32	21.965,32	37.930,64
OUTUBRO	12.965,23	24.874,12	37.839,35
NOVEMBRO	19.854,07	21.985,67	41.839,74
DEZEMBRO	23.965,84	27.985,36	51.951,20
<b>TOTAL</b>	<b>99.092,52</b>	<b>120.656,74</b>	<b>219.749,26</b>

IMPERATRIZ - MA, 31 DE DEZEMBRO DE 2019

CHARLES PEREIRA XAVIER  
CPF: 620.652.543-00

MARIA DAS GRAÇAS DA SILVA MARTINS  
CONTADOR(A) - CRC: 012703 - MA  
CPF: 158.884.013-15



## ASSINATURA ELETRÔNICA

Certificamos que o ato da empresa CPX COMERCIO E SERVIÇOS ? EIRELI consta assinado digitalmente por:

IDENTIFICAÇÃO DO(S) ASSINANTE(S)	
CPF	Nome
15888401315	MARIA DAS GRACAS DA SILVA MARTINS
62065254300	CHARLES PEREIRA XAVIER

CERTIFICO O REGISTRO EM 17/01/2020 09:22 SOB N° 20200031120.  
PROTOCOLO: 200031120 DE 16/01/2020. CÓDIGO DE VERIFICAÇÃO:  
12000192171. NIRE: 21600129737.  
CPX COMERCIO E SERVIÇOS \? EIRELI

**JUCEMA**

Lilian Theresa Rodrigues Mendonça  
SECRETÁRIA-GERAL  
SÃO LUÍS, 17/01/2020  
[www.empresafacil.ma.gov.br](http://www.empresafacil.ma.gov.br)



TERMO DE ENCERRAMENTO

CONTÉM ESTE CONJUNTO DE FORMULÁRIOS 19 (DEZENOVE) FOLHAS NUMERADAS MECANICAMENTE DE 1(UM) A 19 (DEZENOVE), E SERVIRÁ DE LIVRO DIÁRIO GERAL NUM. 2(DOIS) DA EMPRESA CPX COMERCIO E SERVIÇOS EIRELI, FIRMA ESTABELECIDÀ À RUA PAULO AFONSO, 104, BAIRRO PARQUE SANTA LUCIA, NESTA CIDADE DE IMPERATRIZ/MA CEP: 65912-330, REGISTRADA NA JUNTA COMERCIAL DO ESTADO DO MARANHÃO SOB O NIRE NUM. 21600129737 POR DESPACHO DE 04/08/2018 E NO CADASTRO NACIONAL DE PESSOAS JURÍDICAS DO MINISTÉRIO DA FAZENDA (C.N.P.J.) 31.116.420/0001-61, E INSCRITO NO SECRETARIA DO ESTADO DA FAZENDA SOB O NUM. 12.623102-8 REFERENTE AO PERIODO DE 01/01/2019 A 31/12/2019 E SE DESTINOU A FINS CONSTANTE DO TERMO DE ENCERRAMENTO

CONFORME DETERMINA O ART. 9º DA INSTRUÇÃO NORMATIVA Nº 107 DE 23/05/2008 DO D.N.R.C, DECLARAMOS QUE O PRESENTE LIVRO ENCONTRA-SE TOTALMENTE ESCRITURADO, DE ACORDO COM A DOCUMENTAÇÃO QUE NOS FOI APRESENTADA.

O PRESENTE VAI ABAIXO ASSINADO PELO TÉCNICO(A) RESPONSÁVEL, O SR. MARIA DAS GRAÇAS DA SILVA MARTINS REGISTRADO NO C.R.C. SOB O NUM. 012703/O-4, REGISTRADO(A) NO C.P.F. SOB O NUM.158.884.013-15.

IMPERATRIZ, 31 DE DEZEMBRO DE 2019.

Charles Pereira Xavier

CHARLES PEREIRA XAVIER  
C.P.F - 62065254300



Rossi Aurea C. de F. Melo  
Agente Administrativo  
Mat. 0489



Maria das Graças da Silva Martins  
CPF: 158.884.013-15  
CRC-MA 012703/O-4  
MARIA DAS GRAÇAS DA SILVA MARTINS  
C.R.C 012703 - MA  
C.P.F 158.884.013-15

Vertical stamp with QR code and text: Maria Madalena Almeida, Poder Judiciário TJMA, Sala: Imperatriz, MA, Data/Hora: 13.18, Total: R\$ 4.50, Consultar a emulmentos: R\$ 4.40, FERC: R\$ 0.10, Consulte a allidade deste selo em https://selo.tjma.jus.br

JUCEMA JUNTA COMERCIAL DO ESTADO DO MARANHÃO  
Termo de Autenticação 20/000093-4  
Este livro/ficha, por mim examinado e conferido, acha-se em conformidade com a legislação em vigor em seus termos de abertura e encerramento.  
LILIAN THERESA RODRIGUES MENDONÇA  
SECRETÁRIO GERAL  
Nº AG.094.964



AO

PREGOEIRO/PREFEITURA MUNICIPAL DE JOÃO LISBOA

PREGÃO PRESENCIAL Nº 007/2020 - CPL

SISTEMA DE REGISTRO DE PREÇOS

TIPO: Menor Preço por Item.

PROCESSO ADMINISTRATIVO: 10.048/2019 - CPL

DATA DE RECEBIMENTO E ABERTURA DOS ENVELOPES: Dia 06 de Fevereiro de 2020 às 08:00  
hs (oito horas)

**- DOCUMENTOS DE QUALIFICAÇÃO TÉCNICA -**



### ATESTADO DE CAPACIDADE TÉCNICA

O município de São Francisco do Brejão - Ma, localizada a Rua: Claudino Borges Leal nº 195, bairro, novo horizonte, inscrita no CNPJ sob nº 01.616.680/0001-35, por intermédio da Sr. (a) Claudnir de Sousa Gomes, brasileira, casada, portadora do Rg nº 026967494-2 Ssp/Ma e Cpf nº 528.365.923-20, ordenadora de despesa, conforme decreto nº 16 do dia 04 de Janeiro de 2017. Fone (99) 3587-1269. DECLARA, para os devidos fins, a quem possa interessar, *que a empresa: CPX COMERCIO E SERVIÇOS:* Localizada a rua: Paulo Afonso, nº 104, Bairro Parq. Sta. Lúcia, Imperatriz - Ma. Inscrita nº CNPJ: 31.116.420/0001-61/ Esc. Est: 12.623102-8 e Esc. Mun: 46785, através de seu representante legal o Sr. (a) Charles Pereira Xavier, brasileiro, casado, empresário portadora do CPF n.º 620.652.543-00 e R.G. n.º 575984961 Sesp /MA e seu responsável técnico Sr. (a) WELLINSON LIMA DE SANTANA, brasileiro, solteiro portador do Rg nº 1016267363D-GO e Cpf nº 038.306.643-38, com título profissional Eng. Eletricista, Cart CREA – GO nº 1016267363D – GO, residente e domiciliada em imperatriz – Ma, prestou – nos serviços com fornecimento de peças de reposição conforme segue: **PROCESSO ADMINISTRATIVO Nº 062/2019/CONTRATO Nº 094/2019.CONTRATAÇÃO DE EMPRESA PARA PRESTAÇÃO DE SERVIÇOS DE MANUTENÇÃO EM APARELHOS E EQUIPAMENTOS ODONTOLÓGICOS DE INTERESSE DA SECRETARIA MUNICIPAL DE SAÚDE E QUALIDADE DE VIDA DO MUNICÍPIO DE SÃO FRANCISCO DO BREJÃO - MA 2019.**

ITEM	OBJETO	UND	QUANT
1	MANUTENÇÃO EM EQUIPO ODONTOLÓGICO: SERVIÇO DE MANGUEIRA FINA DE SILICONE PARA AR E ÁGUA.	SRV	4
2	MANUTENÇÃO EM EQUIPO ODONTOLÓGICO: SERVIÇO DE PEDAL DUPLO.	SRV	4
3	MANUTENÇÃO EM EQUIPO ODONTOLÓGICO: SERVIÇO DE SUPORTE COM VÁLVULA DO EQUIPO.	SRV	4
4	MANUTENÇÃO EM CAIXA DE COMANDO DO ESGOTO ODONTOLÓGICO: SERVIÇO DE VÁLVULA DE PRESSÃO DE AR.	SRV	4
5	MANUTENÇÃO EM CANETA DE ALTA ROTAÇÃO ODONTOLÓGICA: SERVIÇO DE EIXO PINÇA PARA CANETA DE ALTA ROTAÇÃO.	SRV	4
6	MANUTENÇÃO EM FOTOPOLIMERIZADOR ODONTOLÓGICO: SERVIÇO DE PLACA.	SRV	4
7	MANUTENÇÃO EM AUTOCLAVE ODONTOLÓGICA: SERVIÇO DE TERMOSTATO.	SRV	4
8	MANUTENÇÃO EM PROFET ODONTOLÓGICO: SERVIÇO DE CIRCUITO	SRV	4
9	MANUTENÇÃO EM CADEIRA ODONTOLÓGICA: SERVIÇO/FIAÇÃO HIDRÁULICO	SRV	4
10	MANUTENÇÃO EM ASPIRADOR ODONTOLÓGICO: SERVIÇO DE MOTOR	SRV	4

Poder Judiciário TJMA. Selo:  
AUTENT029827923TMT2ZMWP43W02, Data/Hora:  
04/02/2020 09:58:53, Ato: 13 18, Total: R\$ 4,50,  
Emolumentos: R\$ 4,40, FERC: R\$ 0,10. Consulte a  
validade deste selo em <https://selo.tjma.jus.br>

Ronaldo Almeida Cordeiro  
Escrivão





11	MANUTENÇÃO EM COMPRESSOR ODONTOLÓGICO: SERVIÇO DE CABEÇOTE.	SRV	4
12	MANUTENÇÃO EM COMPRESSOR ODONTOLÓGICO: SERVIÇO DE EIXO PARA MOTOR.	SRV	4
13	MANUTENÇÃO CADEIRA ODONTOLÓGICA: SERVIÇO/MOTOR REDUTOR	SRV	4
14	MANGUEIRA FINA DE SILICONE	UND	4
15	PEDAL DUPLO	UND	4
16	SUORTE COM VÁLVULA DO EQUIPO	UND	4
17	VÁLVULA DE PRESSÃO DE AR	UND	4
18	EIXO PINÇA PARA CANETA DE ALTA ROTAÇÃO.	UND	4
19	TERMOSTATO	UND	4

Diante do exposto, atestamos o comprometimento, pontualidade e seriedade na prestação dos Serviços/Produtos/Materiais hora especificados, firmamos ainda que, a empresa em questão se encontra habilitada a prestar seus respectivos serviços para quaisquer setores, não tendo até o presente momento, nada que desabone sua atuação e bons préstimos.

Por ser expressão somente da verdade, assino sob as penas da lei.

São Francisco do Brejão - Ma, 08 de Janeiro de 2020.

MUNICÍPIO DE SÃO FRANCISCO DO BREJÃO - MA

Claudnir de Sousa Gomes  
Rg nº 026967494-2 Ssp/Ma  
Cpf nº 528.365.923-20  
Ordenadora de despesa  
Decreto nº 16. 04/01/2017

Poder Judiciário TJMA. Selo:  
AUTENT0298270LVXW7BRD1NRLY62. Data/Hora:  
04/02/2020 09:58:53. Ato: 13.18. Total: R\$ 4,50  
Emolumentos: R\$ 4,40. FERC: R\$ 0,10. Consulte a  
validade deste selo em <https://selo.tjma.jus.br>



Rômulo Almeida Cordeiro  
Escrivente Juramentado





ATESTADO



**P R DE SOUSA MANUTENCAO - EPP:** Localizada a rua: Antônio de Miranda nº 1767, entroncamento, Imperatriz-MA. Inscrita n.º CNPJ: 25.285.649/0001-27 e Inscrição: Municipal: **952079** e Inscrição: Estadual: **12.501.200-4**, através de sua representante legal a Sr. (a) Poliete Rodrigues de Sousa, portadora do CPF n.º 885195462-34 e R.G. n.º 01568804000-0 SESC/MA, residente e domiciliada em imperatriz – Ma. DECLARA, para os devidos fins, a quem possa interessar, que a empresa: **CPX COMERCIO E SERVIÇOS:** Localizada a rua: Paulo Afonso, nº 104, Bairro Parq. Sta. Lúcia, Imperatriz - Ma. Inscrita n.º CNPJ: 31.116.420/0001-61/ Esc. Est: 12.623102-8 e Esc. Mun: 46785, através de seu representante legal o Sr. (a) **Charles Pereira Xavier**, brasileiro, casado, empresário portadora do CPF n.º 620.652.543-00 e R.G. n.º 575984961 Sesp /MA, residente e domiciliada em imperatriz – Ma. Executou serviços com fornecimento de peças em equipamentos Médicos-Hospitalares, conforme abaixo discriminados.

Autoclave Hospitalar.

Aspirador Cirúrgico.

Carrinho de Anestesia.

Monitor Multiparâmetro.

Eletrocardiograma.

A.P de Pressão.

Bisturi.

Foto Portátil.

Raio - X.

Processadora.

Microscópio.

Analizador Bioquímico.

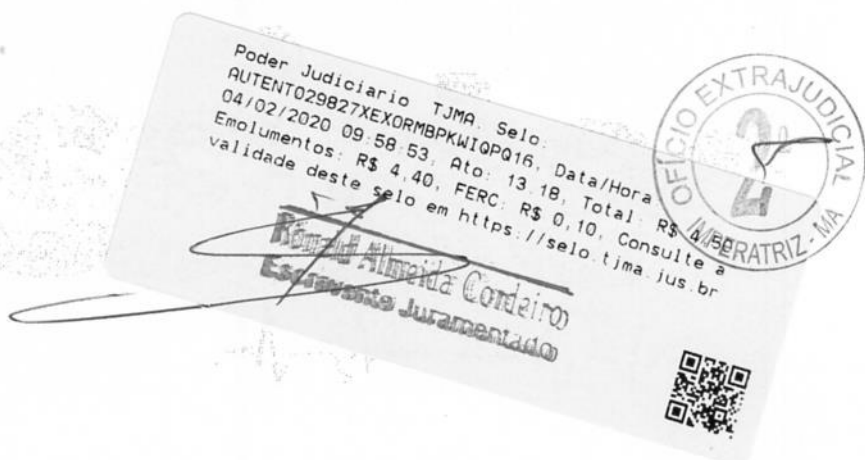

IMPERATRIZ-MA, 04 DE FEVEREIRO DE 2020.

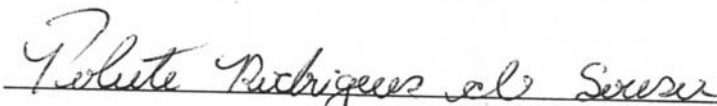
  
\_\_\_\_\_  
Poliete Rodrigues de Sousa,

Empresária

Administradora

CPF n.º 885195462-34

R.G. n.º 01568804000-0 SESC/MA



**CERTIDÃO DE REGISTRO E QUITAÇÃO**  
**PESSOA JURÍDICA**  
 Lei Federal Nº 5194 de 24 de Dezembro de 1966

**CREA-MA**

Nº 823781/2019

Emissão: 20/12/2019

Validade: 31/03/2020

Chave: bZwY5

Conselho Regional de Engenharia e Agronomia do Estado do Maranhão



CERTIFICAMOS que a Empresa mencionada encontra-se registrada neste Conselho, nos Termos da Lei 5.194/66, conforme os dados impressos nesta certidão. CERTIFICAMOS, ainda, que até a presente data, a referida pessoa jurídica e seu(s) responsável(is) técnico(s) estão quites com suas anuidades e demais obrigações junto ao Conselho Regional de Engenharia e Agronomia do Maranhão - CREA-MA, estando habilitada a exercer suas atividades, circunscrita à(s) atribuição(ões) de seu(s) responsável(veis) técnico(s).

**Interessado(a)**

Empresa: CPX COMERCIO E SERVIÇOS EIRELI

CNPJ: 31.116.420/0001-61

Registro: 0005417627

Categoria: Matriz

Capital Social: R\$ 150.000,00

Data do Capital: 29/10/2019

Faixa: 2

Atividades CNAE:

Objetivo Social: CNAE 46.49-4-08 - COMÉRCIO ATACADISTA DE PRODUTOS DE HIGIENE, LIMPEZA E CONSERVAÇÃO DOMICILIAR.  
 CNAE: 46.46-0-02 - COMÉRCIO ATACADISTA DE PRODUTOS DE HIGIENE PESSOAL  
 CNAE: 46.46-0-01 - COMERCIO ATACADISTA DE COSMÉTICOS E PRODUTOS DE PERFUMARIA.  
 CNAE: 46.35-4-01 - COMERCIO ATACADISTA DE ÁGUA MINERAL.  
 CNAE: 47.29-6/99 - COMÉRCIO VAREJISTA DE PRODUTOS ALIMENTÍCIOS EM GERAL OU ESPECIALIZADOS EM PRODUTOS ALIMENTÍCIOS NÃO ESPECIFICADO ANTERIORMENTE (MERENDA ESCOLAR)  
 CNAE 46.39-7/01 COMÉRCIO ATACADISTA DE PRODUTOS ALIMENTÍCIOS EM GERAL.  
 CNAE: 46.64-8-00 - COMÉRCIO ATACADISTA DE MÁQUINAS, APARELHOS E EQUIPAMENTOS PARA USO ODONTO-MÉDICO-HOSPITALAR; PARTES E PEÇAS.  
 CNAE: 46.45-1-01 - COMÉRCIO ATACADISTA DE INSTRUMENTOS E MATERIAIS PARA USO MÉDICO, CIRÚRGICO, HOSPITALAR E DE LABORATÓRIOS.  
 CNAE: 46.45-1-03 - COMÉRCIO ATACADISTA DE PRODUTOS ODONTOLÓGICOS.  
 CNAE: 46.49-4-04 - COMÉRCIO ATACADISTA DE MÓVEIS E ARTIGOS DE COLCHOARIA.  
 CNAE ? 46.45-11-02 - COMERCIO ATACADISTA DE PRÓTESES E ARTIGOS DE ORTOPIEDIA.  
 CNAE: 46.69-9-99 - COMÉRCIO ATACADISTA DE OUTRAS MÁQUINAS E EQUIPAMENTOS NÃO ESPECIFICADOS ANTERIORMENTE; PARTES E PEÇAS.  
 CNAE: 46.49-4-01 - COMÉRCIO ATACADISTA DE EQUIPAMENTOS ELÉTRICOS DE USO PESSOAL E DOMÉSTICO.  
 CNAE: 46.42-7-02 - COMÉRCIO ATACADISTA DE ROUPAS E ACESSÓRIOS PARA USO PROFISSIONAL E DE SEGURANÇA DO TRABALHO.  
 CNAE: 46.47-8-01 - COMÉRCIO ATACADISTA DE ARTIGOS DE ESCRITÓRIO E DE PAPELARIA.  
 CNAE: 46.51-6-01 - COMÉRCIO ATACADISTA DE EQUIPAMENTOS DE INFORMÁTICA.  
 CNAE: 46.52-4-00 - COMÉRCIO ATACADISTA DE COMPONENTES ELETRÔNICOS E EQUIPAMENTOS DE TELEFONIA E COMUNICAÇÃO.  
 CNAE: 47.57-1-00 - COMÉRCIO VAREJISTA ESPECIALIZADO DE PEÇAS E ACESSÓRIOS PARA APARELHOS ELETROELETRÔNICOS PARA USO DOMÉSTICO, EXCETO INFORMÁTICA E COMUNICAÇÃO.  
 CNAE: 47.51-2-01 - COMÉRCIO VAREJISTA ESPECIALIZADO DE EQUIPAMENTOS E SUPRIMENTOS DE INFORMÁTICA.  
 CNAE: 47.89-0-05 - COMÉRCIO VAREJISTA DE PRODUTOS SANEANTES DOMISSANITÁRIOS.  
 CNAE: 47.13-0-01 - LOJAS DE DEPARTAMENTOS OU MAGAZINES.  
 CNAE: 47.52-1-00 - COMÉRCIO VAREJISTA ESPECIALIZADO DE EQUIPAMENTOS DE TELEFONIA E COMUNICAÇÃO.  
 CNAE: 47.53-9-00 - COMÉRCIO VAREJISTA ESPECIALIZADO DE ELETRODOMÉSTICOS E EQUIPAMENTOS DE ÁUDIO E VÍDEO.  
 CNAE: 47.54-7-01 - COMÉRCIO VAREJISTA DE MÓVEIS.  
 CNAE: 47.23-7-00 - COMÉRCIO VAREJISTA DE BEBIDAS.  
 CNAE: 47.81-4-00 - COMÉRCIO VAREJISTA DE ARTIGOS DO VESTUÁRIO E ACESSÓRIOS.  
 CNAE: 47.61-0-03 - COMÉRCIO VAREJISTA DE ARTIGOS DE PAPELARIA.  
 CNAE: 47.89-0-07 - COMÉRCIO VAREJISTA DE EQUIPAMENTOS PARA ESCRITÓRIO.  
 CNAE: 96.01-7-01 ? LAVANDERIAS.  
 CNAE: 46.49-4-99 - COMERCIO ATACADISTA DE OUTROS EQUIPAMENTOS E ARTIGOS DE USO PESSOAL E DOMÉSTICOS NÃO ESPECIFICADOS ANTERIORMENTE (ARTIGOS DESCARTÁVEIS EM GERAL, COPOS TALHERES GUARDANAPOS, EMBALAGENS PARA ALIMENTOS PREPARADOS ETC.)  
 CNAE: 47.73-3-00 - COMÉRCIO VAREJISTA DE ARTIGOS MÉDICOS E ORTOPÉDICOS.  
 CNAE: 33.12-1-02 - MANUTENÇÃO E REPARAÇÃO DE APARELHOS E INSTRUMENTOS DE MEDIDA, TESTE E CONTROLE.  
 CNAE: 33.12-1-03 - MANUTENÇÃO E REPARAÇÃO DE APARELHOS ELETROMÉDICOS E ELETROTERAPÉUTICOS E EQUIPAMENTOS DE IRRADIAÇÃO.  
 CNAE: 33.14-7-04 - MANUTENÇÃO E REPARAÇÃO DE COMPRESSORES.  
 CNAE: 33.14-7-13 - MANUTENÇÃO E REPARAÇÃO DE MÁQUINAS-FERRAMENTA.  
 CNAE: 33.19-8-00 - MANUTENÇÃO E REPARAÇÃO DE EQUIPAMENTOS E PRODUTOS NÃO ESPECIFICADOS ANTERIORMENTE.  
 CNAE: 95.21-5-00 - REPARAÇÃO E MANUTENÇÃO DE EQUIPAMENTOS ELETROELETRÔNICOS DE USO PESSOAL E DOMÉSTICO.  
 CNAE: 95.12-6-00 - REPARAÇÃO E MANUTENÇÃO DE EQUIPAMENTOS DE COMUNICAÇÃO.  
 CNAE: 47.51-2-02 - RECARGA DE CARTUCHOS PARA EQUIPAMENTOS DE INFORMÁTICA.  
 CNAE: 95.11-8-00 - REPARAÇÃO E MANUTENÇÃO DE COMPUTADORES E DE EQUIPAMENTOS PERIFÉRICOS.  
 CNAE: 33.21-0-00 - INSTALAÇÃO DE MÁQUINAS E EQUIPAMENTOS INDUSTRIAIS.  
 CNAE: 43.22-3-01 - INSTALAÇÕES HIDRÁULICAS, SANITÁRIAS E DE GÁS.  
 CNAE: 43.22-3-02 - INSTALAÇÃO E MANUTENÇÃO DE SISTEMAS CENTRAIS DE AR CONDICIONADO, DE VENTILAÇÃO E REFRIGERAÇÃO.  
 CNAE: 33.29-5-01 - SERVIÇOS DE MONTAGEM DE MÓVEIS DE QUALQUER MATERIAL.  
 CNAE: 71.12-0-00 - SERVIÇOS DE ENGENHARIA.  
 CNAE: 77.39-0-02 - ALUGUEL DE EQUIPAMENTOS CIENTÍFICOS, MÉDICOS E HOSPITALARES, SEM OPERADOR.

Restrições do Objetivo Social: DAS ATIVIDADES DESCRITAS, A EMPRESA ESTÁ HABILITADA PARA ATUAR SOMENTE NA ÁRFA DA

A autenticidade desta Certidão pode ser verificada em: <https://crea-ma.sitac.com.br/publico/>, com a chave: bZwY5  
 Impresso em: 06/01/2020 às 11:57:09 por: adapt, ip: 191.7.54.27







**CERTIDÃO DE REGISTRO E QUITAÇÃO**  
**PESSOA JURIDICA**  
 Lei Federal Nº 5194 de 24 de Dezembro de 1966

**CREA-MA**

Nº 823781/2019  
 Emissão: 20/12/2019  
 Validade: 31/03/2020  
 Chave: bZwY5

**Conselho Regional de Engenharia e Agronomia do Estado do Maranhão**

ENGENHARIA ELÉTRICA, NO ÂMBITO DAS ATRIBUIÇÕES DE SEU RESPONSÁVEL TÉCNICO.

Endereço Matriz: RUA PAULO AFONSO, 104, PARQUE SANTA LÚCIA, IMPERATRIZ, MA, 65912330

Tipo de Registro: Registro Definitivo de Empresa

Data Inicial: 19/12/2019

Data Final: Indefinido

Registro Regional: 0000542030DDMA



**Descrição**

CERTIDÃO DE REGISTRO E QUITAÇÃO PESSOA JURIDICA

**Informações / Notas**

- A capacidade técnico-profissional da empresa é comprovada pelo conjunto dos acervos técnicos dos profissionais constantes de seu quadro técnico.
- Esta certidão perderá a validade, caso ocorra qualquer alteração posterior dos elementos cadastrais nela contidos

**Última Anuidade Paga**

Ano: 2019 (1/1)

**Autos de Infração**

Nada consta

**Responsáveis Técnicos**

Profissional: WELLINSON LIMA DE SANTANA

Registro: 1016267363

CPF: 038.306.643-38

Data Início: 19/12/2019

Data Fim: Indefinido

Data Fim de Contrato: 03/04/2020

Títulos do Profissional:

ENGENHEIRO ELETRICISTA

Atribuição: Artigo 7 da Lei Federal 5.194/66, nos Artigos 8 e 9 da Resolução 218/73, do CONFEA e nas alíneas 'f', 'g', 'h', 'i' e 'j' do Artigo 33 do Decreto Federal 23569/33

Tipo de Responsabilidade: RESPONSÁVEL TÉCNICO

**Sócios**

Sócio: CHARLES PEREIRA XAVIER

CPF: 620.652.543-00

Função: SOCIO/PROPRIETARIO



*[Handwritten signatures and marks]*



Serviço Público Federal  
Conselho Regional de Engenharia e Agronomia  
Estado de Goiás



CERTIDÃO DE REGISTRO E QUITAÇÃO N.: 5732/2020-INT

Válida até: 31/03/2020

Nome.....: WELLINSON LIMA DE SANTANA

Título(s):

ENGENHEIRO ELETRICISTA

Carteira....: 1016267363D-GO Data da Expedição: 07/12/2018

RNP.....: 1016267363

Atribuições.: ART. 7 DA LEI FEDERAL 5.194/66, NOS ARTS. 8 E 9 DA  
RES. 218/73, DO CONFEA E NAS ALINEAS "F", "G", "H",  
"I" E "J" DO ART. 33 DO DECRETO 23569/33, REFEREN-  
TES A ENGENHARIA ELETRICA.

Certificamos que o profissional supra encontra-se registrado neste Conselho, nos termos da Lei n. 5.194, de 24 de dezembro de 1966.

Certificamos, ainda, que o referido profissional está quite com sua anuidade relativa ao corrente exercício, de acordo com o artigo 63 da Lei n. 5.194/66, e se acha quite também, até a presente data, com quaisquer outros débitos, de acordo com o artigo 69 da Lei supra.

Certidão expedida gratuitamente, via Internet, com base na Portaria número 114/2009-CREA-GO, de 15 de setembro de 2009.

Emitida às 16:22:50 hs do dia 04/02/2020 (hora e data de Brasília).

Código de controle da certidão: 0015658970

A autenticidade desta certidão deverá ser confirmada na página do CREA-GO na Internet, no endereço <http://www.crea-go.org.br>, item Serviços -> Certidões -> Confirmação da Autenticidade da Certidão.

----- F I M -----



Poder Judiciário TJMA. Selo:  
AUTENT029827ZH72922UAHA1F849. Data/Hora:  
04/02/2020 09:58:53, Ato: 13 18, Total: R\$ 4,50,  
Emplumentos: R\$ 4,40, FERC: R\$ 0,10, Consulte a  
validade deste selo em <https://selo.tjma.jus.br>

Ronald Almeida Cordeiro  
Escritor Juramentado



## CONTRATO PARTICULAR DE SERVIÇOS TÉCNICOS



Pelo presente instrumento particular de contrato de serviços técnicos, de um lado a firma: CPX COMERCIO E SERVIÇOS - EIRELI, com sede a rua Paulo Afonso nº 104, Bairro Parque Santa Lúcia em Imperatriz - Ma, Cep nº 65.912-330 e com registro arquivado na JUCEMA - Junta Comercial do estado do Maranhão, sob nº 21-8-0145193-8 com data de 04/08/2018, devidamente inscrita no CNPJ sob nº 31.116.420/0001-61, através de seu representante legal o Sr. (a) CHARLES PEREIRA XAVIER, nacionalidade brasileira, casado, empresário, nascido em João Lisboa - Ma, em 20/10/1980, portador do Rg nº 575984961 Sesp/Ma e inscrito no CPF nº 620.652.543-00, residente e domiciliado a rua Iracema nº 627, Cep nº 65.907- 120, Bairro, Nova Imperatriz - Ma, e do outro o Sr. (a) WELLINSON LIMA DE SANTANA, brasileiro, solteiro portador do Rg nº 1016267363D-GO e Cpf nº 038.306.643-38, com título profissional Eng. Eletricista, Cart CREA - GO nº 1016267363D - GO, doravante denominado de simplesmente contrato, tem entre si acertado o seguinte.

Cláusula nº 1ª Caberá ao contratado desenvolver atividades com responsável técnico conforme suas atribuições profissionais e compatíveis com o objeto social da empresa, conforme discriminado na ART de cargo e função.

Cláusula nº 2ª A vigência do contrato será por tempo indeterminado.

Cláusula nº 3ª O contrato terá carga horária de 8 horas diárias, sendo de 08:00 as 17:00 horas.

Cláusula nº 4ª O contratante garante ao contratado absoluta independência técnica.

Cláusula nº 5ª Os honorários dos salários deverão ser no mínimo 06 (seis) salários mínimos mensais, conforme Lei Federal 4.950 - A de 22 de Abril de 1966 e Resolução 397/95 do CONFEA.

Cláusula nº 6ª Esse contrato poderá ser rescindido por qualquer um das partes a qualquer momento, desde que seja de forma justificável e com um aviso prévio de 30 (trinta) dias e baixa da OBRA/SERVIÇO que estiverem sob a responsabilidade técnica do profissional ou a transferência para outro profissional quando a OBRA/SERVIÇO ultrapassar 30 (trinta) dias.

Cláusula nº 7ª Durante a vigência deste contrato e pelo prazo previsto em Lei ficará o contrato responsável pelas atividades técnicas da empresa contratante, conforme discriminação na ART de cargo e função, conforme Cláusula nº 1.

Cláusula nº 8ª Toda e qualquer taxa, impostos ou encargos que incidem nesse contrato, será de responsabilidade da contratante, inclusive o recolhimento de ART das OBRAS/SERVIÇOS executados pela empresa sobre a responsabilidade técnica do profissional ora contratado.

Cláusula nº 9ª Para dirimir quaisquer controversas do presente contrato, as partes elegem o foro da comarca de Imperatriz - MA.

58



Por estarem em pleno acordo as partes com os disposto nesse instrumento particular de prestação de serviços, assinam em 2 (duas) vias de igual teor, juntamente com 2 (duas) testemunhas, para que surta seus legais jurídicos efeitos.

5º Ofício

Imperatriz - MA, 03 de Setembro de 2019.

Charles Pereira Xavier

CONTRATANTE

CHARLES PEREIRA XAVIER

Empresário

Administrador

CPF nº 620.652.543-00

575984961 Sesp/Ma

6º Ofício

Wellinson Lima de Santana

CONTRATADO

WELLINSON LIMA DE SANTANA

Eng. Eletricista

Cpf nº 038.306.643-38

Rg nº 1016267363D-GO

Tatiane de Andrade Silva

TESTEMUNHA 1

TATIANE DE ANDRADE SILVA

CPF nº 623.787.753-34

0158237722000-6 Sesp/Ma

Ítalo Ferreira Xavier

TESTEMUNHA 2

ÍTALO FERREIRA XAVIER

Cpf nº 055.399.553-74

Rg nº 06517367910

6º Ofício Extrajudicial de Imperatriz - MA  
 Poder Judiciário TJMA, Selo: RECEIR0303445N520S130P0Y87180  
 Data/Hora: 31/10/2019 11:59:19. Ato: 13.17.4. Parte(s): CHARLES PEREIRA XAVIER, Total: R\$ 15,00  
 Emolumentos: R\$ 15,00, FERC: R\$ 0,10. Consulte a validade deste selo em https://selo.tjma.jus.br

6º Ofício Extrajudicial de Imperatriz - MA  
 Poder Judiciário TJMA, Selo: RECEIR0303445N520S130P0Y87180  
 Data/Hora: 31/10/2019 12:01:11. Ato: 13.17.4. Parte(s): WELLINSON LIMA DE SANTANA, Total: R\$ 15,00  
 Emolumentos: R\$ 15,00, FERC: R\$ 0,10. Consulte a validade deste selo em https://selo.tjma.jus.br

6º Ofício Extrajudicial de Imperatriz - MA  
 Poder Judiciário TJMA, Selo: RECEIR0303445N520S130P0Y87180  
 Data/Hora: 31/10/2019 12:01:11. Ato: 13.17.4. Parte(s): WELLINSON LIMA DE SANTANA e CHARLES PEREIRA XAVIER, Dou Fé. Imperatriz - MA, 31 de outubro de 2019.  
 Em: Teste da verdade.

Reconhecimento Pedido: 286.963  
 RECONHEÇO por VERDADEIRAS assinaturas indicadas de WELLINSON LIMA DE SANTANA e CHARLES PEREIRA XAVIER, Dou Fé.  
 Imperatriz - MA, 31 de outubro de 2019.  
 Em: Teste da verdade.

Cleodimar Alexandre Silveira Neto - Escrevente Autorizado

Poder Judiciário TJMA. Selo: AUTENT029827F0Z61GBMOMBOXAS1. Data/Hora: 04/02/2020 09:58:53, Ato: 13.18, Total: R\$ 4 50  
Emolumentos: R\$ 4,40, FERC: R\$ 0,10, Consulte a validade deste selo em https://selo.tjma.jus.br

Ronald Almeida Cordeiro  
Escrevente Juramentado



6º Ofício Extrajudicial de Imperatriz - MA  
 Poder Judiciário TJMA, Selo: RECEIR0303445N520S130P0Y87180  
 Data/Hora: 31/10/2019 11:59:19. Ato: 13.17.4. Parte(s): CHARLES PEREIRA XAVIER, Total: R\$ 15,00  
 Emolumentos: R\$ 15,00, FERC: R\$ 0,10. Consulte a validade deste selo em https://selo.tjma.jus.br

6º Ofício Extrajudicial de Imperatriz - MA  
 Poder Judiciário TJMA, Selo: RECEIR0303445N520S130P0Y87180  
 Data/Hora: 31/10/2019 12:01:11. Ato: 13.17.4. Parte(s): WELLINSON LIMA DE SANTANA, Total: R\$ 15,00  
 Emolumentos: R\$ 15,00, FERC: R\$ 0,10. Consulte a validade deste selo em https://selo.tjma.jus.br

**CPX**  
**COMÉRCIO E SERVIÇO**  
☎ (99) 99179-6971 / 98217-4483



AO  
PREGOEIRO/PREFEITURA MUNICIPAL DE JOÃO LISBOA  
PREGÃO PRESENCIAL Nº 007/2020 – CPL  
SISTEMA DE REGISTRO DE PREÇOS  
TIPO: Menor Preço por Item.  
PROCESSO ADMINISTRATIVO: 10.048/2019 – CPL  
DATA DE RECEBIMENTO E ABERTURA DOS ENVELOPES: Dia 06 de Fevereiro de 2020 às  
08:00 hs (oito horas)

**DECLARAÇÃO DE DISPONIBILIDADE DE PROFISSIONAL**

A empresa: **CPX COMERCIO E SERVIÇOS** inscrita no CNPJ/MF sob o nº 31.116.420/0001-61. Esc. Est: 12.623102-8 e Esc. Mun: 46785 com sede na rua: Paulo Afonso, nº 104, Bairro Parq. Sta. Lúcia, Imperatriz – Ma, através do seu representante legal o Sr. (a) **Charles Pereira Xavier**, brasileiro, casado, empresário, administrador, portadora do CPF nº 620.652.543-00 e R.G. nº 575984961 Sesp /MA, residente e domiciliada em imperatriz – ma. Vem através do mesmo, conforme o item nº **i.5.4, letra m)** Comprovar que se a Licitante for, **eventualmente declarada vencedora do certame, disporá, na data da contratação,** de profissional de nível superior ou outro devidamente reconhecido pelo CREA, **detentor de Certidão de Acervo Técnico - CAT por execução de serviço da natureza e volume equivalentes ao objeto a que propõe executar;**

Imperatriz – Ma, 06 de Fevereiro de 2020.

*Charles Pereira Xavier*

**CPX COMERCIO E SERVIÇOS**

**Charles Pereira Xavier,**

Empresário

Administrador

CPF nº 620.652.543-00

R.G. nº 575984961 Sesp /MA

*Wellinson Lima de Santana*

**WELLINSON LIMA DE SANTANA**

**Eng. Eletricista**

**Cart nº 101626363D - GO**

Cpf nº 038.306.643-38

Rg nº 1016267363D-GO



CNPJ:06.274.757/0001-50  
 Nota Fiscal / Fatura de Água e Esgoto  
 Dados para entrega: **0720.000080.000000092**  
 N° da Fatura: 94092445/012020  
 Emitida em: 03/01/2020

COMPANHIA DE SANEAMENTO AMBIENTAL DO MARANHÃO

<b>Mês de Referência:</b>	<b>Vencimento:</b>	<b>Matrícula:</b>
01/2020	02/02/2020	3426475



**Dados do Cliente:**  
 JUCIRLEIDE VIEIRA DO NASCIMENTO  
 CPF/CNPJ:0\*\*.8\*\*.8\*\*-\*0  
 AV PAULO AFONSO, NUMERO, 00104 - HABITADO - PQ SANTA LUCIA, 65900000, MA

**Dados Cadastrais:**  
 Inscrição: 701.0720.0080.000000092.000 Município: IMPERATRIZ  
 Sub-Categoria: RESIDENCIAL Área: 80 Categoria: RESIDENCIAL  
 Economias: R001 TARIFA CAEMA

**Dados da Medição:**  
 Consumo Medido: 0000000 Leitura Anterior: 000000  
 Consumo Faturado: 000020 Data Leitura Anterior:  
 Média: 000020 Leitura Atual: 000000  
 Dias Consumo: Data Leitura Atual:

**Dados de Faturamento:**

Descrição	Consumo	Tarifa(R\$)	Valor(R\$)
IA ATE 10 M3 POR UNIDADE	10		25,49
IA	10	5,16	51,60
TAL ÁGUA			77,09

NÚMERO DE CONTROLE: 4793590

**Total a Pagar: 77,09**

**Histórico de consumo de água:**

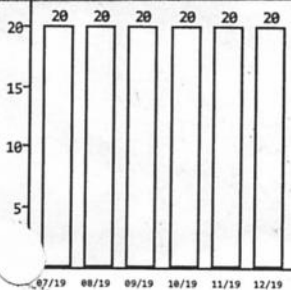

**Aviso:**

O não pagamento até o vencimento implicará em Multa de 2% e Juros de 0,5% a.m.

**IMPORTANTE**

**Qualidade da água distribuída ao consumidor**  
 Informações de análises realizadas - DECRETO FEDERAL Nº 5.440/2005 G.M

Parâmetros	Cor	Turbidez	Fúlor	Cloro	Coliformes Totais	Coliformes Termotolerantes
Padrão da Portaria 2914/11	ISUH	5 NTU	MAX.	MÍNIMO 0.2	0	0

Número de amostras - Rede de distribuição

Exigidas: \_\_\_\_\_  
 Analisadas: \_\_\_\_\_  
 Em conformidades: \_\_\_\_\_

<b>Matrícula:</b>	<b>Localização:</b>	<b>Município:</b>
3426475	07.0720.701.0080.000000092	IMPERATRIZ
<b>Mês de Referência:</b>	<b>Vencimento:</b>	<b>Total a Pagar:</b>
01/2020	02/02/2020	77,09

8264000000-4 77090002701-0 00342647501-2 01202040003-7



*Handwritten signatures and marks at the bottom right of the page.*



## CONTRATO DE LOCAÇÃO DE IMÓVEL

**LOCADOR:** Jucirleide Vieira do Nascimento, brasileira, casada, empresária, portador do RG nº 016224362001-0 e CPF nº 002885823-90, residente e domiciliado na Rua São Francisco nº 18, bairro, Vila Lobão, Imperatriz – MA, doravante denominada LOCADOR, e se regerá pelas cláusulas e condições seguintes:

**LOCATÁRIO:** A empresa **CHARLES PEREIRA XAVIER**, com sede a rua Paulo Afonso nº 104, Bairro Parque Santa Lúcia em Imperatriz - Ma, Cep nº 65.912-330 e com registro arquivado na JUCEMA - Junta Comercial do estado do Maranhão, sob nº 21-8-0145193-8 com data de 04/08/2018, devidamente inscrita no CNPJ sob nº 31.116.420/0001-61. Através de seu representante legal o Sr (a). **CHARLES PEREIRA XAVIER**, Nacionalidade Brasileira, Casado, Empresário, Nascido em João Lisboa - Ma, em 20/10/1980, portador do Rg nº 575984961 Sesp/Ma e inscrito no CPF nº 620.652.543-00, residente e domiciliado a rua Iracema nº 627, Cep nº 65.907-120, Bairro, Nova Imperatriz - Ma.

As partes acima têm entre si justo e contratado a locação de imóvel (s), descrito (s) no ANEXO 1 do presente contrato, nos seguintes termos e condições:

1.1. O (s) imóvel (s) alugado (s), efetivo (s) ou temporário (s), é (são) de propriedade do LOCADOR, ou de terceiros na legítima posse dela, encontrando-se em condições parcial de uso, conservação, tendo sido reformado de forma parcial (s) antes de ser (em) posto (s) à disposição do cliente e assim deve (m) ser devolvido (s) ao término do contrato de aluguel.

1.2. Os dados do (s) imóvel (s) alugado (s), e demais características da locação serão anotadas no ANEXO 1 desse contrato, denominado "Demonstrativo de Aluguel de imóvel", o qual deverá ser assinado pelo cliente ou, quando da entrega para terceiro, autorizado por escrito, tornando, desta maneira, os dados e valores ali lançados, líquidos, certos e exigíveis.

1.3. Para os fins de comprovação das condições do imóvel alugado (cláusula 1) será realizado, tanto no ato da entrega do imóvel ao cliente, quanto na devolução, um "check list", conforme o ANEXO 2 deste contrato, assinado pelo cliente ou por terceiro autorizado (cláusula 1.4) ou usuário indicado, valendo este documento como comprovante da data e condições/estado em que fora entregue e posteriormente devolvido o imóvel.

### DA PROTEÇÃO LOCADOR

2.1. O LOCADOR tem por dever realizar os serviços de manutenção do imóvel alugado, nos termos deste contrato.

2.2. O valor da locação do imóvel pretendido é o preço básico, sem qualquer proteção oferecida pelo LOCADOR.

2.3. O LOCADOR, entretanto, oferece proteção em casos de furto, roubo, incêndio, colisão, avarias, bem como danos contra terceiros e pessoais destes.

### DAS OBRIGAÇÕES DO CLIENTE

O cliente se compromete a:

3.1. Devolver o imóvel pro LOCADOR, na data prevista no Demonstrativo do Aluguel de imóvel (ANEXO 1), sob pena de configuração de apropriação indébita (art. 168, do Código Penal), com sujeição às penas da lei, inclusive busca e

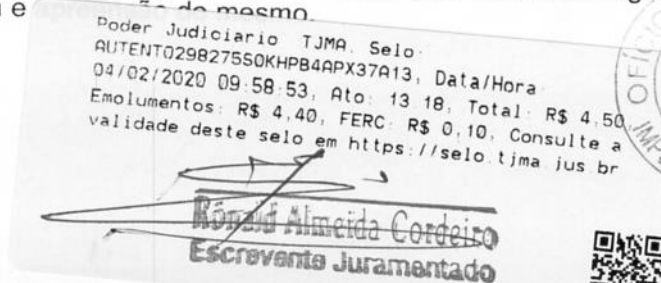

Handwritten signature and initials.

Handwritten signature and initials.

3.2 O LOCATARIO se compromete a pagar a importância de 4.000,00 (quatro mil reais) mensalmente referente à disponibilidade do veículo por períodos de 12 (doze) meses, podendo ser prorrogados a critério do LOCATARIO.

3.3 O período contratual, poderá sofrer alterações a qualquer momento, não cabendo aviso prévio ao ponto de responsabilizar o LOCATARIO pela finalidade pretendida. .

3.4 Comunicar ao LOCADOR imediatamente ocorrência de acidente, furto, roubo ou incêndio e providenciar Boletim de Ocorrência Policial ou Laudo Pericial, quando este se fizer necessário, no prazo máximo de 2 (dois) dias após o evento.

3.5 Quando da ocorrência de avaria no imóvel, deve de imediato entrar em contato com o locador ou assistência por ela indicada no momento da locação do veículo, recebendo instruções de como proceder para solucionar o problema ocorrido através de oficina indicada.

### DAS DISPOSIÇÕES GERAIS

4.1. O LOCATARIO não responderá por quaisquer custos, pagamentos ou indenização excedente dos valores máximos das isenções de pagamentos ou responsabilidades indenizarias contratualmente conferidas ao LOCADOR, cabendo-lhe, como locador arcar com tais ônus, nos pleitos judiciais ou extrajudiciais decorrentes de eventos que envolvam o imóvel alugado ocorridos no período em que ele esteve sob sua guarda, direta ou indiretamente.

4.2. O Foro para qualquer procedimento judicial relativo com o presente contrato será o da cidade do LOCADOR, com renúncia expressa de qualquer outro, por mais privilegiado que possa ser, sem prejuízo da possibilidade de requerimento, pelo locador, de medidas cautelares em outro Foro.

E, por estarem justos e contratados, assinam o presente contrato em 2 (duas) vias de igual teor e forma, para que produza os efeitos legais.

### ANEXO 1 – DEMONSTRATIVO DE ALUGUEL DE IMÓVEL

Este demonstrativo é parte integrante do CONTRATO DE LOCAÇÃO DE VEÍCULO firmada entre:

**LOCADOR:** Jucirleide Vieira do Nascimento, brasileira, casada, empresária, portador do RG nº 016224362001-0 e CPF nº 002885823-90, residente e domiciliado na Rua São Francisco nº 18, bairro, Vila Lobão, Imperatriz – MA, doravante denominada LOCADOR, e se regerá pelas cláusulas e condições seguintes.

**LOCATÁRIO:** A empresa **CHARLES PEREIRA XAVIER**, com sede a rua Paulo Afonso nº 104, Bairro Parque Santa Lúcia em Imperatriz - Ma, Cep nº 65.912-330 e com registro arquivado na JUCEMA - Junta Comercial do estado do Maranhão, sob nº 21-8-0145193-8 com data de 04/08/2018, devidamente inscrita no CNPJ sob nº 31.116.420/0001-61. Através de seu representante legal o Sr (a). **CHARLES PEREIRA XAVIER**, Nacionalidade Brasileira, Casado, Empresário, Nascido em João Lisboa - Ma, em 20/10/1980, portador do Rg nº 575984961 Sesp/Ma e inscrito no CPF nº 620.652.543-00, residente e domiciliado a rua Iracema nº 627, Cep nº 65.907-120, Bairro, Nova Imperatriz - Ma.  
Em data de 12/09/2019

Dados e características do (s) imóvel (s) locado (s)

IMÓVEL 1: Casa residencial, localizada na Av: Paulo Afonso nº 104, Prq Sta. Lúcia, Imperatriz – MA.

Prazo de locação: de 12/09/2019 a 12 /09/2020

Preço inicial da Locação Valor Mensal até 31/12/2019: R\$: 500,00 (quinhentos reais)

Preço continuado da Locação Valor Mensal após 31/12/2019: R\$: 600,00 (seiscentos reais)

Poder Judiciário TJMA. Selo  
AUTENTO29827UCSJ76KLZQH14887, Data/Hora:  
04/02/2020 09:58:53, Ato: 13.18, Total: R\$ 4.50  
Emolumentos: R\$ 4,40, FERC: R\$ 0,10. Consulte a  
validade deste selo em <https://selo.tjma.jus.br>



Ronald Almeida Cordeiro  
Escrivente Juramentado



Handwritten signatures and initials, including one that appears to be 'D. Nascimento' and another 'Hop'.





**ANEXO 2 – INSPEÇÃO DO IMÓVEL LOCADO**

Dados e características do veículo locado:

IMÓVEL 1: Casa residencial, localizada na Av: Paulo Afonso nº 104, Prq Sta. Lúcia, Imperatriz – MA.

Inspeção do imóvel pelo locatário:

- ( x ) Pinturas: ok
- ( x ) Portas: ok
- ( x ) Janelas: ok
- ( x ) Pisos interno: ok
- ( x ) Piso externo: defeito
- ( x ) Conta de luz: ok
- ( x ) Puxada de fundo: defeito
- ( x ) Estrutura de banheiros: defeito
- ( x ) Estrutura de fossa: defeito
- ( x ) Conta de água: parcelamento

Data da entrega do imóvel:  
Em 12/09/2019 08:00 horas.

Declaro que conferi o estado do imóvel ora entregue para locação, recebendo-o por este termo conforme contrato de locação de firmado em.

Imperatriz – MA, 12 de Setembro de 2019.

Lucinda Vieira do Nascimento  
LOCADOR

Charles P. Xavier  
LOCATÁRIO  
Charles Pereira Xavier

Testemunhas:

1. SONBOS SOARES DA SILVA

Nome:

RG: 0413 666 220 110

2. Lucinda Vieira do Nascimento

Nome:

RG:

CARTORIO DO 3º OFÍCIO EXTRAJUDICIAL  
KAMILLY BORSOI BARROS - Tabelião Interina  
CNPJ: 27.965.020/0001-83 - CNB: 030429  
RUA ALOQUAS, 704/B, CENTRO - CEP: 65900480, IMPERATRIZ-MA

RECONHECO POR SEMELHANÇA A FIRMA DE JUSCIRLEIDE VIEIRA DO NASCIMENTO, DOU FÉ. EM TEST. DA VERDADE. IMPERATRIZ-MA, 22/10/2019.

MARIA DA LUZ SOUSA DA SILVA-ESCREVENTE AUTORIZADA

Poder Judiciário - TJMA. Selo: RECPIR030429JSKOHOKIS82VAO25, Data/Hora: 22/10/2019 12:16:03, Ato: 13.17.4, Parte(s): JUSCIRLEIDE VIEIRA DO NASCIMENTO, Total: R\$ 15,50, Emolumentos: R\$ 15,00, FERC: R\$ 0,50, Consulte a validade deste selo em <https://selo.tjma.jus.br>

Maria da Luz Sousa da Silva  
Escrevente Autorizada  
3º OFÍCIO EXTRAJUDICIAL



3º OFÍCIO IMPERATRIZ-MA

6º Ofício

6º Ofício de Imperatriz - Marcelo Claudio Bernardes Pereira - Tabelião e Oficial do Registro de Imóveis - Rua Urbano Santos, 155 - Aracali Office - Térreo - Centro - CEP: 65900-410 - Tel: (99) 3522-2177

Poder Judiciário TJMA. Selo: RECPIR030445F622A6K3FXCI0W02, Data/Hora: 22/10/2019 14:59:55, Ato: 13.17.4, Parte(s): CHARLES PEREIRA XAVIER, Total: R\$ 15,50, Emolumentos: R\$ 15,00, FERC: R\$ 0,50, Consulte a validade deste selo em <https://selo.tjma.jus.br>

6º Ofício de Imperatriz - Marcelo Claudio Bernardes Pereira - Tabelião e Oficial do Registro de Imóveis - Rua Urbano Santos, 155 - Aracali Office - Térreo - Centro - CEP: 65900-410 - Tel: (99) 3522-2177

**RECONHECIMENTO**  
Pedido: 285.554

RECONHEÇO por VERDADEIRA assinatura indicada de CHARLES PEREIRA XAVIER, Dou Fé. Imperatriz - MA, 22 de outubro de 2019. Em test. da verdade.

Valency Machado Ferreira  
Escrevente Autorizado

Poder Judiciário TJMA. Selo: AUTENTO29827N2W9FK3SMX8Y844, Data/Hora: 04/02/2020 08:11:54, Ato: 13.18, Total: R\$ 4,50, Emolumentos: R\$ 4,40, FERC: R\$ 0,10, Consulte a validade deste selo em <https://selo.tjma.jus.br>

Adriana Cordeiro  
Escrevente Juramentado



Lucinda Vieira do Nascimento  
Charles Pereira Xavier



PREFEITURA MUNICIPAL DE IMPERATRIZ  
SECRETARIA MUNICIPAL DA FAZENDA



**2019**

# ALVARÁ DE LICENÇA E FUNCIONAMENTO

INSCRIÇÃO MUNICIPAL	CPF/CNPJ	NÚMERO DE CONTROLE
46785	31.116.420/0001-61	8032019103885

**RAZÃO SOCIAL**  
CPX COMERCIO E SERVICOS - EIRELI

**NOME FANTASIA**  
CPX COMERCIO E SERVICOS

**LOCALIZAÇÃO**  
R Paulo Afonso N° 104, PARQUE SANTA LUCIA  
65912330 -IMPERATRIZ-MA

INSCRIÇÃO IMOBILIÁRIA 016628

## CNAE Principal e Secundários

- 464940800 - COMERCIO ATACADISTA DE PRODUTOS DE HIGIENE, LIMPEZA E CONSERVACAO DOMICILIAR
- 331470400 - MANUTENCAO E REPARACAO DE COMPRESSORES
- 466480000 - COMERCIO ATACADISTA DE MAQUINAS, APARELHOS E EQUIPAMENTOS PARA USO ODONTO-MEDICO-HOSPITALAR; PARTES E PECAS
- 466999900 - COMERCIO ATACADISTA DE OUTRAS MAQUINAS E EQUIPAMENTOS NAO ESPECIFICADOS ANTERIORMENTE; PARTES E PECAS
- 472370000 - COMERCIO VAREJISTA DE BEBIDAS

## RESTRICÇÕES

Este contribuinte está autorizado a desenvolver as atividades acima elencadas e firma compromisso, sob as penas da lei, de que conhece e atende os requisitos legais exigidos para funcionamento e exercício das atividades econômicas constantes do objeto social, no que respeita ao uso e ocupação do solo, as atividades domiciliares e restrições ao uso de espaços públicos, acessibilidade e de segurança sanitária, ambiental e de prevenção contra incêndios e pânico. O contribuinte reconhece que o não atendimento a estes requisitos

NOTA: ESTE ALVARÁ DEVE SER AFIXADO EM LOCAL VISÍVEL E ACESSÍVEL À FISCALIZAÇÃO.

VALIDADE: 31/12/2019

CÓDIGO DE AUTENTICIDADE:  
D1BD5C864522B2F2C2A3915581FC4B70



006238

CPL  
Fls. 621



**PREFEITURA MUNICIPAL DE IMPERATRIZ**  
Secretaria Municipal de Saúde/SUS  
Divisão de Vigilância Sanitária  
CNPJ: 00.939.023/0001-68



# ALVARÁ SANITÁRIO

## IMPERATRIZ - MA

RAZÃO SOCIAL: CPX COMERCIO E SERVIÇOS EIRELI  
NUMERO 1194/19-TR  
CNPJ OU CPF: 31.116.420/0001-61  
ATIVIDADE : COMERCIO VAREJISTA DE PRODUTOS SANÉANTES  
DOMISSANITÁRIOS  
ENDEREÇO : R. PAULO AFONSO, 104 - PRO SANTA LUCIA  
NOME DE FANTASIA : CPX COMERCIO E SERVIÇOS

Atestamos que a Divisão de Vigilância Sanitária, através do seu núcleo competente, em atenção ao requerimento da empresa acima citada, inspecionou suas instalações físicas, e constatou que a mesma oferece, no momento, condições satisfatórias de higiene e salubridade conforme preceitua o(s) artigo(s) da lei Municipal 1.455 de 26 de março de 2012 e o Artigo 69 da Lei Estadual Complementar 039 de 15 de dezembro de 1998.

Imperatriz/MA., 13 DE DEZEMBRO DE 2019

*Maria Figueiredo*  
Diretor de Vigilância Sanitária

MARCA MARLY SANTOS DE FIGUEIREDO  
Diretora de Vigilância Sanitária  
Matricula: 41.678 J

*Miriana Jales de Souza*  
Secretaria Municipal de Saúde  
Secretária Adjunta de Saúde  
Portaria - 6221

OBS.:

VALIDADE ATÉ 31.12. 2019.

# PAZ E PROGRESSO

## ATENÇÃO

O Presente Alvará Sanitário deverá ser afixado em local bem visível à fiscalização e deverá ser renovado anualmente.

Poder Judiciário Tjma Selo  
AUTENT029827H1G9UB2Y8BM3ZM18 Data/Hora:  
29/01/2020 09:55:03, Ato: 13 18, Total R\$ 4,50  
Emolumentos: R\$ 4,40, FERC R\$ 0,10. Consulte a  
validade deste selo em <https://selo.tjma.jus.br>

Maria Madalena Almeida  
TABELIA





ESTADO DO MARANHÃO  
PREFEITURA DE IMPERATRIZ  
SECRETARIA MUNICIPAL DA SAÚDE / SUS



PORTARIA N.º 001/2020 de 02 DE JANEIRO de 2020.

Dispõe sobre a prorrogação de validade do Alvará Sanitário oriundo do exercício de 2019 e dá outras providências.

O SECRETÁRIO MUNICIPAL DE SAÚDE, no uso das atribuições que lhe são conferidas pelo artigo 55; parágrafo segundo, da Lei Orgânica do Município, combinado com os artigos 3º, 4º e 64 da Lei Orgânica nº 1.235/2007, bem como em atenção ao disposto no artigo 17, parágrafo único, da Lei nº 1.455/2012,

**RESOLVE:**

Art. 1.º Prorrogar para o dia 28 de fevereiro de 2020, o prazo de validade do Alvará Sanitário oriundo do exercício de 2019.

Art. 2.º Esta Portaria entra em vigor na data de sua publicação.

Imperatriz - MA, 02 de janeiro de 2020.

*Ely Samuel dos Santos Silva*

ELY SAMUEL DOS SANTOS SILVA

Secretário Municipal de Saúde



# CPX

**COMÉRCIO E SERVIÇO**

(99) 99179-6971 / 98217-4483



AO

PREGOEIRO/PREFEITURA MUNICIPAL DE JOÃO LISBOA

PREGÃO PRESENCIAL Nº 007/2020 - CPL

SISTEMA DE REGISTRO DE PREÇOS

TIPO: Menor Preço por Item.

PROCESSO ADMINISTRATIVO: 10.048/2019 - CPL

DATA DE RECEBIMENTO E ABERTURA DOS ENVELOPES: Dia 06 de Fevereiro de 2020 às 08:00  
hs (oito horas)

- OUTRAS COMPROVAÇÕES -

AO  
PREGOEIRO/PREFEITURA MUNICIPAL DE JOÃO LISBOA  
PREGÃO PRESENCIAL Nº 007/2020 - CPL  
SISTEMA DE REGISTRO DE PREÇOS  
TIPO: Menor Preço por Item.  
PROCESSO ADMINISTRATIVO: 10.048/2019 - CPL  
DATA DE RECEBIMENTO E ABERTURA DOS ENVELOPES: Dia 06 de Fevereiro de 2020 às 08:00 hs (oito horas)

ANEXO IV

DECLARAÇÃO DE CUMPRIMENTO DO INC. V DO ART. 27 DA LEI 8.666/93

DECLARAÇÃO

CPX COMERCIO E SERVIÇOS inscrita no CNPJ/MF sob o nº 31.116.420/0001-61. Esc. Est: 12.623102-8 e Esc. Mun: 46785 com sede na rua: Paulo Afonso, nº 104, Bairro Parq. Sta. Lúcia, Imperatriz - Ma, através do seu representante legal o Sr. (a) Charles Pereira Xavier, brasileiro, casado, empresário, administrador, portadora do CPF n.º 620.652.543-00 e R.G. n.º 575984961 Sesp /MA, residente e domiciliada em imperatriz - ma. DECLARA, para fins do disposto no inc. V do art. 27 da Lei nº 8.666, de 21 de junho de 1993, acrescido pela Lei nº 9.854, de 27 de outubro de 1999, que não emprega menor de dezoito anos em trabalho noturno, perigoso ou insalubre e não emprega menor de dezesseis anos.

Ressalva: emprega menor, a partir de quatorze anos, na condição de aprendiz (Não).

Imperatriz - Ma, 06 de Fevereiro de 2020.

Charles Pereira Xavier

CPX COMERCIO E SERVIÇOS

Charles Pereira Xavier,

Empresário

Administrador

CPF n.º 620.652.543-00

R.G. n.º 575984961 Sesp /MA

AO

PREGOEIRO/PREFEITURA MUNICIPAL DE JOÃO LISBOA

PREGÃO PRESENCIAL Nº 007/2020 - CPL

SISTEMA DE REGISTRO DE PREÇOS

TIPO: Menor Preço por Item.

PROCESSO ADMINISTRATIVO: 10.048/2019 - CPL

DATA DE RECEBIMENTO E ABERTURA DOS ENVELOPES: Dia 06 de Fevereiro de 2020 às 08:00 hs (oito horas)

ANEXO V

DECLARAÇÃO DE CIÊNCIA E CUMPRIMENTO DOS REQUISITOS DE HABILITAÇÃO

CPX COMERCIO E SERVIÇOS inscrita no CNPJ/MF sob o nº 31.116.420/0001-61. Esc. Est: 12.623102-8 e Esc. Mun: 46785 com sede na rua: Paulo Afonso, nº 104, Bairro Parq. Sta. Lúcia, Imperatriz – Ma, através do seu representante legal o Sr. (a) Charles Pereira Xavier, brasileiro, casado, empresário, administrador, portadora do CPF n.º 620.652.543-00 e R.G. n.º 575984961 Sesp /MA, residente e domiciliada em imperatriz – ma. Declaramos, para efeito de participação no processo licitatório Pregão Presencial nº 007/2020 - CPL realizado pela Prefeitura Municipal de João Lisboa - MA e conforme exigências legais, que damos ciência de que cumprimos plenamente os requisitos de habilitação.

A presente declaração é feita sob as penas da Lei.

Imperatriz – Ma, 06 de Fevereiro de 2020.

Charles Pereira Xavier

CPX COMERCIO E SERVIÇOS

Charles Pereira Xavier,

Empresário

Administrador

CPF n.º 620.652.543-00

R.G. n.º 575984961 Sesp /MA

AO

PREGOEIRO/PREFEITURA MUNICIPAL DE JOÃO LISBOA

PREGÃO PRESENCIAL Nº 007/2020 – CPL

SISTEMA DE REGISTRO DE PREÇOS

TIPO: Menor Preço por Item.

PROCESSO ADMINISTRATIVO: 10.048/2019 – CPL

DATA DE RECEBIMENTO E ABERTURA DOS ENVELOPES: Dia 06 de Fevereiro de 2020 às 08:00 hs (oito horas)

ANEXO VI

DECLARAÇÃO DE ENQUADRAMENTO À LC Nº 123/06

A empresa: CPX COMERCIO E SERVIÇOS inscrita no CNPJ/MF sob o nº 31.116.420/0001-61. Esc. Est: 12.623102-8 e Esc. Mun: 46785 com sede na rua: Paulo Afonso, nº 104, Bairro Parq. Sta. Lúcia, Imperatriz – Ma, através do seu representante legal o Sr. (a) Charles Pereira Xavier, brasileiro, casado, empresário, administrador, portadora do CPF n.º 620.652.543-00 e R.G. n.º 575984961 Sesp /MA, residente e domiciliada em imperatriz – ma. DECLARA, sob as penas da lei, especialmente o disposto no art. 299, do Código Penal Brasileiro, que se encontra enquadrada na condição de MICROEMPRESA (Microempresa, Empresa de Pequeno Porte, Microempreendedor Individual ou Cooperativa de Consumo) e que inexistente fato superveniente que implique no seu desenquadramento dessa situação/ Por ser verdade, firmo a presente declaração.

Imperatriz – Ma, 06 de Fevereiro de 2020.

Charles Pereira Xavier

CPX COMERCIO E SERVIÇOS

Charles Pereira Xavier,

Empresário

Administrador

CPF n.º 620.652.543-00

R.G. n.º 575984961 Sesp /MA

MARIA DAS GRACAS DA SILVA MARTINS

TEC. CONTABILIDADE

CRC n.º 012703 - MA

CPF n.º 620.652.543-00



# CPX

## COMÉRCIO E SERVIÇO

(99) 99179-6971 / 98217-4483



AO

PREGOEIRO/PREFEITURA MUNICIPAL DE JOÃO LISBOA

PREGÃO PRESENCIAL Nº 007/2020 - CPL

SISTEMA DE REGISTRO DE PREÇOS

TIPO: Menor Preço por Item.

PROCESSO ADMINISTRATIVO: 10.048/2019 - CPL

DATA DE RECEBIMENTO E ABERTURA DOS ENVELOPES: Dia 06 de Fevereiro de 2020 às 08:00 hs (oito horas)

### DECLARAÇÃO

A empresa: CPX COMERCIO E SERVIÇOS inscrita no CNPJ/MF sob o nº 31.116.420/0001-61. Esc. Est: 12.623102-8 e Esc. Mun: 46785 com sede na rua: Paulo Afonso, nº 104, Bairro Parq. Sta. Lúcia, Imperatriz – Ma, através do seu representante legal o Sr. (a) Charles Pereira Xavier, brasileiro, casado, empresário, administrador, portadora do CPF nº 620.652.543-00 e R.G. nº 575984961 Sesp /MA, residente e domiciliada em imperatriz – ma. DECLARA, sob as penas da Lei, nos termos do § 2º, do art. 32, da Lei nº 8.666/93 que até esta data, não ocorreu nenhum fato superveniente que seja impeditivo de sua habilitação na licitação em epígrafe.

Imperatriz – Ma, 06 de Fevereiro de 2020.

Charles Pereira Xavier

CPX COMERCIO E SERVIÇOS

Charles Pereira Xavier,

Empresário

Administrador

CPF nº 620.652.543-00

R.G. nº 575984961 Sesp /MA



**TRIBUNAL DE CONTAS DA UNIÃO  
CERTIDÃO NEGATIVA**

**DE**

**INABILITADOS**

(Válida somente com a apresentação do CPF)

Nome completo: **FABRICIO ANDRADE CARVALHO**

CPF: **042.286.113-89**

O Tribunal de Contas da União **CERTIFICA** que, na presente data, o(a) requerente acima identificado(a) **NÃO CONSTA** da relação de responsáveis com inabilitação para o exercício de cargo em comissão ou função de confiança no âmbito da administração pública federal, em razão de decisão deste Tribunal, nos termos do art. 60 da Lei nº 8.443/92 (Lei Orgânica do TCU).

Não constam da relação consultada para emissão desta certidão os responsáveis ainda não notificados do teor dos acórdãos condenatórios, aqueles cujas condenações tenham tido seu prazo de vigência expirado, bem como aqueles cujas apreciações estejam suspensas em razão de interposição de recurso com efeito suspensivo ou de decisão judicial.

Certidão emitida às 08:31:35 do dia 29/01/2020, com validade de trinta dias a contar da emissão.

A veracidade das informações aqui prestadas podem ser confirmadas no sítio <https://contas.tcu.gov.br/ords/f?p=INABILITADO:VERIFICA>

Código de controle da certidão: 30PE290120083135

Atenção: qualquer rasura ou emenda invalidará este documento.



**TRIBUNAL DE CONTAS DA UNIÃO  
CERTIDÃO NEGATIVA**

**DE**

**INABILITADOS**

(Válida somente com a apresentação do CPF)

Nome completo: **CHARLES PEREIRA XAVIER**

CPF: **620.652.543-00**

**O Tribunal de Contas da União CERTIFICA que, na presente data, o(a) requerente acima identificado(a) NÃO CONSTA da relação de responsáveis com inabilitação para o exercício de cargo em comissão ou função de confiança no âmbito da administração pública federal, em razão de decisão deste Tribunal, nos termos do art. 60 da Lei nº 8.443/92 (Lei Orgânica do TCU).**

Não constam da relação consultada para emissão desta certidão os responsáveis ainda não notificados do teor dos acórdãos condenatórios, aqueles cujas condenações tenham tido seu prazo de vigência expirado, bem como aqueles cujas apreciações estejam suspensas em razão de interposição de recurso com efeito suspensivo ou de decisão judicial.

Certidão emitida às 08:29:54 do dia 29/01/2020, com validade de trinta dias a contar da emissão.

A veracidade das informações aqui prestadas podem ser confirmadas no sítio <https://contas.tcu.gov.br/ords/f?p=INABILITADO:VERIFICA>

Código de controle da certidão: HZFS290120082954

Atenção: qualquer rasura ou emenda invalidará este documento.



**TRIBUNAL DE CONTAS DA UNIÃO**  
**CERTIDÃO NEGATIVA**  
**DE**  
**LICITANTES INIDÔNEOS**

Nome completo: **CHARLES PEREIRA XAVIER 62065254300**

CPF/CNPJ: **31.116.420/0001-61**

O Tribunal de Contas da União **CERTIFICA** que, na presente data, o (a) requerente acima identificado(a) **NÃO CONSTA** da relação de responsáveis inidôneos para participar de licitação na administração pública federal, por decisão deste Tribunal, nos termos do art. 46 da Lei nº 8.443/92 (Lei Orgânica do TCU).

Não constam da relação consultada para emissão desta certidão os responsáveis ainda não notificados do teor dos acórdãos condenatórios, aqueles cujas condenações tenham tido seu prazo de vigência expirado, bem como aqueles cujas apreciações estejam suspensas em razão de interposição de recurso com efeito suspensivo ou de decisão judicial.

Certidão emitida às 08:33:28 do dia 29/01/2020, com validade de trinta dias a contar da emissão.

A veracidade das informações aqui prestadas podem ser confirmadas no sítio <https://contas.tcu.gov.br/ords/f?p=INIDONEO:VERIFICA>

Código de controle da certidão: TLHD290120083328

Atenção: qualquer rasura ou emenda invalidará este documento.



**TRIBUNAL DE CONTAS DA UNIÃO**

**CERTIDÃO NEGATIVA DE**

**CONTAS JULGADAS IRREGULARES**

Nome completo: **FABRICIO ANDRADE CARVALHO**  
CPF/CNPJ: **042.286.113-89**

**O Tribunal de Contas da União CERTIFICA, para os devidos fins e a pedido do interessado, que, na presente data, em consulta aos sistemas informatizados do TCU, considerados os julgados do Tribunal e o cadastro de responsáveis por contas julgadas irregulares, NÃO CONSTA nenhuma CONTA JULGADA IRREGULAR em nome do (a) requerente acima identificado(a).**

A consulta para emissão desta certidão considerou os processos nos quais o Tribunal se manifestou em decisão definitiva do Tribunal pelo julgamento de contas irregulares desde a data do respectivo acórdão condenatório. Foram excluídos os lançamentos relativos a processos em tramitação que ainda não foram objeto de deliberação deste Tribunal, os arquivados por decisão terminativa e aqueles cujas condenações foram tornadas insubsistentes por decisão judicial ou por decisão definitiva em recurso neste Tribunal, transitadas em julgado.

Certidão emitida às 08:26:04 do dia 29/01/2020, com validade de trinta dias a contar da emissão.

A veracidade das informações aqui prestadas podem ser confirmadas no sítio <http://contasirregulares.tcu.gov.br>, na opção "Verificar certidão emitida".

Código de controle da certidão: IV13290120082604

Atenção: qualquer rasura ou emenda invalidará este documento.



**TRIBUNAL DE CONTAS DA UNIÃO**

**CERTIDÃO NEGATIVA DE**

**CONTAS JULGADAS IRREGULARES**

Nome completo: **CHARLES PEREIRA XAVIER**  
CPF/CNPJ: **620.652.543-00**

O Tribunal de Contas da União **CERTIFICA**, para os devidos fins e a pedido do interessado, que, na presente data, em consulta aos sistemas informatizados do TCU, considerados os julgados do Tribunal e o cadastro de responsáveis por contas julgadas irregulares, **NÃO CONSTA** nenhuma **CONTA JULGADA IRREGULAR** em nome do (a) requerente acima identificado(a).

A consulta para emissão desta certidão considerou os processos nos quais o Tribunal se manifestou em decisão definitiva do Tribunal pelo julgamento de contas irregulares desde a data do respectivo acórdão condenatório. Foram excluídos os lançamentos relativos a processos em tramitação que ainda não foram objeto de deliberação deste Tribunal, os arquivados por decisão terminativa e aqueles cujas condenações foram tornadas insubsistentes por decisão judicial ou por decisão definitiva em recurso neste Tribunal, transitadas em julgado.

Certidão emitida às 08:23:23 do dia 29/01/2020, com validade de trinta dias a contar da emissão.

A veracidade das informações aqui prestadas podem ser confirmadas no sítio <http://contasirregulares.tcu.gov.br>, na opção "*Verificar certidão emitida*".

Código de controle da certidão: DER5290120082323

Atenção: qualquer rasura ou emenda invalidará este documento.



**TRIBUNAL DE CONTAS DA UNIÃO**

**CERTIDÃO NEGATIVA DE**

**CONTAS JULGADAS IRREGULARES**

Nome completo: **CHARLES PEREIRA XAVIER 62065254300**  
CPF/CNPJ: **31.116.420/0001-61**

O Tribunal de Contas da União CERTIFICA, para os devidos fins e a pedido do interessado, que, na presente data, em consulta aos sistemas informatizados do TCU, considerados os julgados do Tribunal e o cadastro de responsáveis por contas julgadas irregulares, **NÃO CONSTA nenhuma CONTA JULGADA IRREGULAR em nome do (a) requerente acima identificado(a).**

A consulta para emissão desta certidão considerou os processos nos quais o Tribunal se manifestou em decisão definitiva do Tribunal pelo julgamento de contas irregulares desde a data do respectivo acórdão condenatório. Foram excluídos os lançamentos relativos a processos em tramitação que ainda não foram objeto de deliberação deste Tribunal, os arquivados por decisão terminativa e aqueles cujas condenações foram tornadas insubsistentes por decisão judicial ou por decisão definitiva em recurso neste Tribunal, transitadas em julgado.

Certidão emitida às 08:21:05 do dia 29/01/2020, com validade de trinta dias a contar da emissão.

A veracidade das informações aqui prestadas podem ser confirmadas no sítio <http://contasirregulares.tcu.gov.br>, na opção "*Verificar certidão emitida*".

Código de controle da certidão: JFSA290120082105

Atenção: qualquer rasura ou emenda invalidará este documento.



TRIBUNAL DE CONTAS DA UNIÃO



## Consulta Consolidada de Pessoa Jurídica

Este relatório tem por objetivo apresentar os resultados consolidados de consultas eletrônicas realizadas diretamente nos bancos de dados dos respectivos cadastros. A responsabilidade pela veracidade do resultado da consulta é do Órgão gestor de cada cadastro consultado. A informação relativa à razão social da Pessoa Jurídica é extraída do Cadastro Nacional da Pessoa Jurídica, mantido pela Receita Federal do Brasil.

Consulta realizada em: 29/01/2020 09:37:45

### Informações da Pessoa Jurídica:

Razão Social: **CHARLES PEREIRA XAVIER 62065254300**  
CNPJ: **31.116.420/0001-61**

### Resultados da Consulta Eletrônica:

Órgão Gestor: **TCU**  
Cadastro: **Licitantes Inidôneos**  
Resultado da consulta: **Nada Consta**

Para acessar a certidão original no portal do órgão gestor, clique [AQUI](#).

Órgão Gestor: **CNJ**  
Cadastro: **CNIA - Cadastro Nacional de Condenações Cíveis por Ato de Improbidade Administrativa e Inelegibilidade**  
Resultado da consulta: **Nada Consta**

Para acessar a certidão original no portal do órgão gestor, clique [AQUI](#).

Órgão Gestor: **Portal da Transparência**  
Cadastro: **Cadastro Nacional de Empresas Inidôneas e Suspensas**  
Resultado da consulta: **Nada Consta**

Para acessar a certidão original no portal do órgão gestor, clique [AQUI](#).

Órgão Gestor: **Portal da Transparência**  
Cadastro: **CNEP - Cadastro Nacional de Empresas Punidas**  
Resultado da consulta: **Nada Consta**

Para acessar a certidão original no portal do órgão gestor, clique [AQUI](#).

Obs: A consulta consolidada de pessoa jurídica visa atender aos princípios de simplificação e





racionalização de serviços públicos digitais. Fundamento legal: Lei nº 12.965, de 23 de abril de 2014, Lei nº 13.460, de 26 de junho de 2017, Lei nº 13.726, de 8 de outubro de 2018, Decreto nº 8.638 de 15, de janeiro de 2016.

Handwritten signature and initials in the bottom right corner, including a checkmark-like symbol above the signature.



**TRIBUNAL DE CONTAS DA UNIÃO**

**CERTIDÃO NEGATIVA DE**

**CONTAS JULGADAS IRREGULARES**

Nome completo: **CHARLES PEREIRA XAVIER 62065254300**  
CPF/CNPJ: **31.116.420/0001-61**

O Tribunal de Contas da União CERTIFICA, para os devidos fins e a pedido do interessado, que, na presente data, em consulta aos sistemas informatizados do TCU, considerados os julgados do Tribunal e o cadastro de responsáveis por contas julgadas irregulares, **NÃO CONSTA** nenhuma **CONTA JULGADA IRREGULAR** em nome do (a) requerente acima identificado(a).

A consulta para emissão desta certidão considerou os processos nos quais o Tribunal se manifestou em decisão definitiva do Tribunal pelo julgamento de contas irregulares desde a data do respectivo acórdão condenatório. Foram excluídos os lançamentos relativos a processos em tramitação que ainda não foram objeto de deliberação deste Tribunal, os arquivados por decisão terminativa e aqueles cujas condenações foram tornadas insubsistentes por decisão judicial ou por decisão definitiva em recurso neste Tribunal, transitadas em julgado.

Certidão emitida às 08:21:05 do dia 29/01/2020, com validade de trinta dias a contar da emissão.

A veracidade das informações aqui prestadas podem ser confirmadas no sítio <http://contasirregulares.tcu.gov.br>, na opção "Verificar certidão emitida".

Código de controle da certidão: JFSA290120082105

Atenção: qualquer rasura ou emenda invalidará este documento.

# CPX

**COMÉRCIO E SERVIÇO**

 (99) 99179-6971 / 98217-4483



# CPX

**COMÉRCIO E SERVIÇO**

 (99) 99179-6971 / 98217-4483