

) Ao Pregoeiro da Prefeitura Municipal de João Lisboa - MA

PREGÃO N° 001/2019

ENVELOPE 2 – DOCUMENTAÇÃO DE HABILITAÇÃO

Av. Imperatriz nº 1331, Centro, João Lisboa - MA CEP 65.922-000

R L DANTAS -LOCAÇÃO COMERCIO SERVIÇOS E TURISMO-ME

CNPJ:26740285/0001-90





Secretaria da Micro e Pequena Empresa
Secretaria da Racionalização e Simplificação
Departamento de Registro Empresarial e Integração

REQUERIMENTO DE EMPRESÁRIO

Folhas 1/1

NÚMERO DE IDENTIFICAÇÃO DO REGISTRO DE EMPRESA - NIRE DA SEDE 21102135051		NIRE DA FILIAL (preencher somente se não referente à filial) XXX	
NOME DO EMPRESÁRIO (completo, sem abreviações) ROSANGELA LEANDRO DANTAS			
NACIONALIDADE BRASILEIRA		ESTADO CIVIL SOLTEIRO(A)	
SEXO Masculino	REGIME DE BENS(se casado) XXX		
FILHO DE (pai) GETULIO DANTAS		(mãe) MARIA DELMAR LEANDRO DANTAS	
NASCIDO EM (data de nascimento) 28/05/1974	IDENTIDADE (número) 20150380121	Órgão emissor SEPDS	UF CE
EMANCIPADO POR (forma de emancipação - somente no caso de menor) XXX		CPF(número) 004.800.163-56	
DOMICILIADO NA (LOGRADOURO - rua, av, etc) RUA PROJETADA C			NÚMERO 14
COMPLEMENTO XXX	BAIRRO/DISTRITO LEANDRA	CEP 65900-844	CÓDIGO DO MUNICÍPIO (Use da Junta Comercial) 002475 - Imperatriz
MUNICÍPIO Imperatriz			UF MA
declara, sob as penas da lei, não estar impedido de exercer atividade empresária, que não possui outro registro de empresário e requer:			
À JUNTA COMERCIAL DO ESTADO DO MARANHÃO		À JUNTA COMERCIAL DO XXX	
CÓDIGO E DESCRIÇÃO DO ATO 002 - ALTERAÇÃO		CÓDIGO E DESCRIÇÃO DO ATO XXX	
CÓDIGO E DESCRIÇÃO DO EVENTO 021 (1) ALTERAÇÃO DE DADOS (EXCETO NOME EMPRESARIAL)		CÓDIGO E DESCRIÇÃO DO EVENTO XXX	
NOME EMPRESARIAL R. L. DANTAS LOCAÇÃO COMERCIO SERVICOS E TURISMO - ME			ENQUADRAMENTO ME (Microempresa)
LOGRADOURO (rua, av, etc) RUA TOCANTINS			NÚMERO 439
COMPLEMENTO LOTE LOT. ESTRELA DA MANHA	BAIRRO/DISTRITO CIDADE NOVA	CEP 65922-000	CÓDIGO DO MUNICÍPIO (Use da Junta Comercial) 002483 - João Lisboa
MUNICÍPIO João Lisboa	UF MA	PAIS BRASIL	CORREIO ELETRÔNICO (E-MAIL) DANTASLOCAÇÃO@GMAIL.COM
VALOR DO CAPITAL - R\$ 100.000,00	VALOR DO CAPITAL - (por extenso) cem mil reais		
CÓDIGO DE ATIVIDADE ECONÔMICA (CNAE Fiscal) Atividade Principal 7711000 Atividade Secundária 4520001, 4530703, 4924800, 7719599, 7911200	Descrição do Objeto LOCAÇÃO DE AUTOMOVEIS SEM CONDUTOR LOCAÇÃO DE OUTROS MEIOS DE TRANSPORTE NÃO ESPECIFICADOS ANTERIORMENTE SEM CONDUTOR LOCAÇÃO E LEASING OPERACIONAL DE QUAISQUER OUTROS MEIOS DE TRANSPORTE TERRESTRE SEM CONDUTOR TRANSPORTE ESCOLAR AGENCIAS DE VIAGENS SERVICOS DE MANUTENÇÃO E REPARAÇÃO MECÂNICA DE VEÍCULOS AUTOMOTORES COMERCIO A VAREJO DE PEÇAS E ACESSÓRIOS NOVOS PARA VEÍCULOS AUTOMOTORES		
DATA DE INÍCIO DAS ATIVIDADES 20/12/2016	NÚMERO DE INSCRIÇÃO NO CNPJ 26.740.285/0001-90	TRANSFERÊNCIA DE SEDE OU DE FILIAL DE OUTRA UF NIRE ANTERIOR	UF MA
DATA ASSINATURA 14/07/2017	ASSINATURA DO EMPRESÁRIO <i>Rosângela Leandro Dantas</i>		
PARA USO EXCLUSIVO DA JUNTA COMERCIAL			
DEFERIDO. PUBLIQUE-SE E ARQUIVE-SE		AUTENTICAÇÃO	
		 MA1170000997047	

PARA USO EXCLUSIVO DA JUNTA COMERCIAL

* Este documento foi gerado no portal Empresa Fácil

[Handwritten Signature]
JUCEMA

CERTIFICO O REGISTRO EM 01/08/2017 17:00 SOB N° 20170469921.
PROTOCOLO: 170469921 DE 01/08/2017. CÓDIGO DE VERIFICAÇÃO:
11702958279. NIRE: 21102135051.
R. L. DANTAS LOCAÇÃO COMERCIO SERVICOS E TURISMO - ME

Lilian Theresa Rodrigues Mendonça
SECRETARIA-GERAL
SÃO LUÍS, 01/08/2017
www.empresafacil.ma.gov.br

A validade deste documento, se impresso, fica sujeito à comprovação de sua autenticidade nos respectivos portais.
Informando seus respectivos códigos de verificação



NÚMERO DE IDENTIFICAÇÃO DO REGISTRO DE EMPRESA - NIRE DA SEDE 21102135051		NIRE DA FILIAL (preencher somente se não referir a filial) XXX	
NOME DO EMPRESÁRIO (completo, sem abreviatura) ROSANGELA LEANDRO DANTAS			
NACIONALIDADE BRASILEIRA		ESTADO CIVIL SOLTEIRO(A)	
SEXO Feminino	REGIME DE BENS (se casado) XXX		
FILHO DE (pai) GETULIO DANTAS	(mãe) MARIA DELMAR LEANDRO DANTAS		
NASCIDO EM (data de nascimento) 28/05/1974	DOCUMENTO DE IDENTIFICAÇÃO (número) 20150380121	Orgão emissor SEPDS	UF CE
CPF (número) 004.800.163-56			
EMANCIPADO POR (forma de emancipação - somente no caso de menor) XXX			
DOMICILIÁRIO NA (LOGRADOURO - rua, av., etc) RUA PROJETADA C			NÚMERO 14
COMPLEMENTO XXX	BAIRRO/DISTRITO LEANDRA	CEP 65900-844	CODIGO DO MUNICÍPIO (Usar de Junta Comercial) 002475 - Imperatriz
MUNICÍPIO Imperatriz			UF MA
declara, sob as penas da lei, não estar impedido de exercer atividade empresarial, que não possui outro registro de empresário e requer:			
A JUNTA COMERCIAL DO ESTADO DO MARANHÃO		A JUNTA COMERCIAL DO XXX	
CÓDIGO E DESCRIÇÃO DO ATO 002 - ALTERAÇÃO		CÓDIGO E DESCRIÇÃO DO ATO XXX	
CÓDIGO E DESCRIÇÃO DO EVENTO 021 - ALTERAÇÃO DE DADOS (EXCETO NOME EMPRESARIAL)		CÓDIGO E DESCRIÇÃO DO EVENTO XXX	
NOME EMPRESARIAL R. L. DANTAS LOCAÇÃO COMERCIO SERVICOS E TURISMO - EPP			ENQUADRAMENTO EPP (Empresa de Pequeno Porte)
LOGRADOURO (rua, av., etc) RUA TOCANTINS			NÚMERO 439
COMPLEMENTO LOTE LOT. ESTRELA DA MANHA	BAIRRO/DISTRITO CIDADE NOVA	CEP 65922-000	CODIGO DO MUNICÍPIO (Usar de Junta Comercial) 002483 - João Lisboa
MUNICÍPIO João Lisboa	UF MA	PAIS BRASIL	CORREIO ELETRÔNICO (E-MAIL) extremainp@gmail.com
VALOR DO CAPITAL - R\$ 100.000,00	VALOR DO CAPITAL - (por extenso) cem mil reais		
CODIGO DE ATIVIDADE ECONÔMICA (CNAE Fiscal) Atividade Principal 4923002 Atividade Secundária	Descrição do Objeto de passageiros, sob regime de fretamento, interestadual e internacional 4930-2/01 - Transporte rodoviário de carga, exceto produtos perigosos e mudanças, municipal 4930-2/04 - Transporte rodoviário de mudança R622-4/00 - Serviços de remoção de pacientes, exceto os serviços móveis de atendimento a urgências 7911-2/00 - Agências de viagens 4520-0/01 - Serviços de manutenção e reparação mecânica de veículos automotores 4530-7/03 - Comércio a		
DATA DE INSCRIÇÃO EM UNIDADES 20/12/2016	NÚMERO DE INSCRIÇÃO NO CNPJ 26.740.285/0001-90	TRANSFERÊNCIA DE SEDE OU DE FILIAL DE OUTRA UF NIRE ANTERIOR	UF
DATA ASSINATURA 05/09/2018	ASSINATURA DO EMPRESÁRIO e Rosângela Leandro Dantas		
PARA USO EXCLUSIVO DA JUNTA COMERCIAL DEFERIDO. PUBLIQUE-SE E ARQUIVE-SE		AUTENTICAÇÃO	
		 MA2180002015265	

PARA USO EXCLUSIVO DA JUNTA COMERCIAL

* Este documento foi gerado no portal Empresa Fácil

[Handwritten signature]

JUCEMA

CERTIFICO O REGISTRO EM 06/09/2018 15:32 SOB Nº 20180652087.
PROTOCOLO: 180652087 DE 06/09/2018. CÓDIGO DE VERIFICAÇÃO:
11803758095. NIRE: 21102135051.
R. L. DANTAS LOCAÇÃO COMERCIO SERVICOS E TURISMO - EPP

Lilian Theresa Rodrigues Mendonça
SECRETÁRIA-GERAL
SÃO LUIS, 06/09/2018
www.empresafacil.ma.gov.br

A validade deste documento, se impresso, fica sujeito à comprovação de sua autenticidade nos respectivos portais.
Informando seus respectivos códigos de verificação



REQUERIMENTO DE EMPRESÁRIO

Folhas 1/3

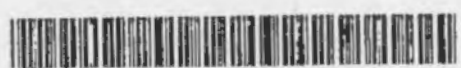
NÚMERO DE IDENTIFICAÇÃO DO REGISTRO DE EMPRESA - NIRE DA SEDE 21102135051		NIRE DA FILIAL (preencher somente se não referente à filial) XXX		
NOME DO EMPRESÁRIO (completo, sem abreviaturas) ROSANGELA LEANDRO DANTAS				
NACIONALIDADE BRASILEIRA		ESTADO CIVIL SOLTEIRO(A)		
SEXO Feminino	REGIME DE BENS (se casado) XXX			
FILHO DE (pai) GETULIO DANTAS		(mãe) MARIA DELMAR LEANDRO DANTAS		
NASCIMENTO EM (data de nascimento) 28/05/1974	DOCUMENTO DE IDENTIFICAÇÃO (número) 20150380121	Orgão emissor SEPDS	UF CE	CPF (número) 004.800.163-56
EMANCIPIADO POR (nome de emancipação - somente no caso de menor) XXX				
DOMICILIADO NA (RUA/GRADUADO - rua, av., etc.) RUA PROJETADA C				NÚMERO 14
COMPLEMENTO XXX	BAIRRO/DISTRITO LEANDRA	CEP 65900-544	CÓDIGO DO MUNICÍPIO (não de Junta Comercial) 002475 - Imperatriz	
MUNICÍPIO Imperatriz			UF MA	
declara, sob as penas da lei, não estar impedido de exercer atividade empresarial, que não possui outro registro de empresário e requer:				
A JUNTA COMERCIAL DO ESTADO DO MARANHÃO		A JUNTA COMERCIAL DO XXX		
CÓDIGO E DESCRIÇÃO DO ATO 002 - ALTERAÇÃO		CÓDIGO E DESCRIÇÃO DO ATO XXX		
CÓDIGO E DESCRIÇÃO DO EVENTO 021 - ALTERAÇÃO DE DADOS (EXCETO NOME EMPRESARIAL)		CÓDIGO E DESCRIÇÃO DO EVENTO XXX		
NOME EMPRESARIAL R. L. DANTAS LOCAÇÃO COMERCIO SERVICOS E TURISMO - EPP				ENQUADRAMENTO EPP (Empresa de Pequeno Porte)
LOGRADOURO (rua, av., etc.) RUA TOCANTINS				NÚMERO 439
COMPLEMENTO LOTE LOT. ESTRELA DA MANHA	BAIRRO/DISTRITO CIDADE NOVA	CEP 65922-000	CÓDIGO DO MUNICÍPIO (não de Junta Comercial) 002483 - João Lisboa	
MUNICÍPIO João Lisboa	UF MA	PAIS BRASIL	CORREIO ELETRÔNICO (E-MAIL) extremaimp@gmail.com	
VALOR DO CAPITAL - R\$ 100.000,00	VALOR DO CAPITAL - (por extenso) cem mil reais			
CÓDIGO DE ATIVIDADE ECONÔMICA (CNAE Fiscal) Atividade Principal 4923002 Atividade Secundária 4520001, 4530703, 4924800, 4929901, 4929902, 4930201, 4930202, 4930204, 5320201, 5320202, 7911000, 7911200, 8622400	Descrição do Objeto 4923-0/02 - Serviço de transporte de passageiros - locação de automóveis com motorista 7711-0/00 - Locação de automóveis sem condutor 4924-8/00 - Transporte escolar 4930-2/02 - Transporte rodoviário de carga, exceto produtos perigosos e mudanças, intermunicipal, interestadual e internacional 5320-2/02 - Serviços de entrega rápida 4929-9/01 - Transporte rodoviário coletivo de passageiros, sob regime de fretamento, municipal 4929-9/02 - Transporte rodoviário coletivo			
DATA DE INSCRIÇÃO NA JUNTA COMERCIAL 30/12/2016	NÚMERO DE INSCRIÇÃO NO CNPJ 26.740.285/0001-90	TRANSFERÊNCIA DE SEDE OU DE FILIAL DE OUTRA UF NIRE ANTERIOR	UF	USO DA JUNTA COMERCIAL DEFERENTE DE ATRIBUIÇÃO GOVERNAMENTAL <input type="checkbox"/> 1 - SIM <input checked="" type="checkbox"/> 3 - NÃO
DATA ASSINATURA 05/09/2018	ASSINATURA DO EMPRESÁRIO Rosangela Leandro Dantas			
PARA USO EXCLUSIVO DA JUNTA COMERCIAL				
DEFERIDO. PUBLIQUE-SE E ARQUIVE-SE		AUTENTICAÇÃO		
		 MA2180002015265		

PARA USO EXCLUSIVO DA JUNTA COMERCIAL

* Este documento foi gerado no portal Empresa Fácil

[Handwritten signature]

JUCEMA

CERTIFICO O REGISTRO EM 06/09/2018 15:32 SOB Nº 20180652087.
PROTOCOLO: 180652087 DE 06/09/2018. CÓDIGO DE VERIFICAÇÃO:
11803758095. NIRE: 21102135051.
R. L. DANTAS LOCAÇÃO COMERCIO SERVICOS E TURISMO - EPP

Lilian Theresa Rodrigues Mendonça
SECRETÁRIA-GERAL
SÃO LUÍS, 06/09/2018
www.empresafacil.ma.gov.br

[Large handwritten signature]

03

REPÚBLICA FEDERATIVA DO BRASIL

ESTADO DO CEARÁ
SECRETARIA DA SEGURANÇA PÚBLICA E DEFESA SOCIAL
PERÍCIA FORENSE DO ESTADO DO CEARÁ
COORDENADORIA DE IDENTIFICAÇÃO HUMANA E PERÍCIAS BIOMÉTRICAS

Polgar Direto

PROIBIDO FALSIFICAR

Rosângela Leandro Dantas

ASSINATURA DO TITULAR

CARTEIRA DE IDENTIDADE

VÁLIDA EM TODO O TERRITÓRIO NACIONAL

REGISTRO GERAL 2015038012 - 1 DATA DE EXPEDIÇÃO 17/06/2015

NOME ROSÂNGELA LEANDRO DANTAS

PATRIÇÃO GETULIO DANTAS

MARIA DELMAR LEANDRO DANTAS

NATURALIDADE BACABAL - MA DATA DE NASCIMENTO 28/05/1974

DOC. ORIGEM CERT. NASCIMENTO - CARTÓRIO:2 OFÍCIO TERMO:15322 FOLHA:58V

LIVRO:A-105 BACABAL - MA

CPF 004.800.163-56 RG: ANT: 2677714-93

1 VIA ASSINATURA DO DIRETOR P.: 1

LEI Nº 7.116 DE 29/08/83

000045721088

SELO DE FISCALIZAÇÃO

Podará solicitar
Tribunal de Justiça
Tribunal do Ministério

3º Cartório Extrajudicial

Autentico e dou fé que a Cópia
é a reprodução fiel da Original
aqui exibida.

Operatriz - Maria da Luz Sousa da Silva
Escrevente Autorizada
3º OFÍCIO EXTRAJUDICIAL

Rosângela Dantas

CPL
FIS
221

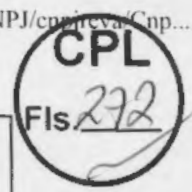

REPÚBLICA FEDERATIVA DO BRASIL

CADASTRO NACIONAL DA PESSOA JURÍDICA

NÚMERO DE INSCRIÇÃO 26.740.285/0001-90 MATRIZ	COMPROVANTE DE INSCRIÇÃO E DE SITUAÇÃO CADASTRAL	DATA DE ABERTURA 20/12/2016
---	---	--------------------------------

NOME EMPRESARIAL
R. L. DANTAS LOCAÇÃO COMERCIO SERVICOS E TURISMO

TÍTULO DO ESTABELECIMENTO (NOME DE FANTASIA) DANTASTUR	PORTE EPP
--	---------------------

CÓDIGO E DESCRIÇÃO DA ATIVIDADE ECONÔMICA PRINCIPAL
49.23-0-02 - Serviço de transporte de passageiros - locação de automóveis com motorista

CÓDIGO E DESCRIÇÃO DAS ATIVIDADES ECONÔMICAS SECUNDÁRIAS

- 45.20-0-01 - Serviços de manutenção e reparação mecânica de veículos automotores
- 45.30-7-03 - Comércio a varejo de peças e acessórios novos para veículos automotores
- 49.24-8-00 - Transporte escolar
- 49.29-9-01 - Transporte rodoviário coletivo de passageiros, sob regime de fretamento, municipal
- 49.29-9-02 - Transporte rodoviário coletivo de passageiros, sob regime de fretamento, intermunicipal, interestadual e internacional
- 49.30-2-01 - Transporte rodoviário de carga, exceto produtos perigosos e mudanças, municipal
- 49.30-2-02 - Transporte rodoviário de carga, exceto produtos perigosos e mudanças, intermunicipal, interestadual e internacional
- 49.30-2-04 - Transporte rodoviário de mudanças
- 53.20-2-02 - Serviços de entrega rápida
- 77.11-0-00 - Locação de automóveis sem condutor
- 79.11-2-00 - Agências de viagens
- 86.22-4-00 - Serviços de remoção de pacientes, exceto os serviços móveis de atendimento a urgências

CÓDIGO E DESCRIÇÃO DA NATUREZA JURÍDICA
213-5 - Empresário (Individual)

LOGRADOURO R TOCANTINS	NÚMERO 439	COMPLEMENTO LOTE LOT.ESTRELA DA MANHA
----------------------------------	----------------------	---

CEP 65.922-000	BARRO/DISTRITO CIDADE NOVA	MUNICÍPIO JOAO LISBOA	UF MA
--------------------------	--------------------------------------	---------------------------------	-----------------

ENDEREÇO ELETRÔNICO DANTASLOCAÇÃO@GMAIL.COM	TELEFONE (99) 8626-4334
---	-----------------------------------

ENTE FEDERATIVO RESPONSÁVEL (EFR)

SITUAÇÃO CADASTRAL ATIVA	DATA DA SITUAÇÃO CADASTRAL 20/12/2016
------------------------------------	---

MOTIVO DE SITUAÇÃO CADASTRAL

SITUAÇÃO ESPECIAL *****	DATA DA SITUAÇÃO ESPECIAL *****
----------------------------	------------------------------------

Aprovado pela Instrução Normativa RFB nº 1.634, de 06 de maio de 2016.

Emitido no dia 08/01/2019 às 12:06:59 (data e hora de Brasília).

Página: 1/1



MINISTÉRIO DA FAZENDA
Secretaria da Receita Federal do Brasil
Procuradoria-Geral da Fazenda Nacional

CERTIDÃO NEGATIVA DE DÉBITOS RELATIVOS AOS TRIBUTOS FEDERAIS E À DÍVIDA ATIVA DA UNIÃO

Nome: **R. L. DANTAS LOCACAO COMERCIO SERVICOS E TURISMO**
CNPJ: **26.740.285/0001-90**

Ressalvado o direito de a Fazenda Nacional cobrar e inscrever quaisquer dívidas de responsabilidade do sujeito passivo acima identificado que vierem a ser apuradas, é certificado que não constam pendências em seu nome, relativas a créditos tributários administrados pela Secretaria da Receita Federal do Brasil (RFB) e a inscrições em Dívida Ativa da União (DAU) junto à Procuradoria-Geral da Fazenda Nacional (PGFN).

Esta certidão é válida para o estabelecimento matriz e suas filiais e, no caso de ente federativo, para todos os órgãos e fundos públicos da administração direta a ele vinculados. Refere-se à situação do sujeito passivo no âmbito da RFB e da PGFN e abrange inclusive as contribuições sociais previstas nas alíneas 'a' a 'd' do parágrafo único do art. 11 da Lei nº 8.212, de 24 de julho de 1991.

A aceitação desta certidão está condicionada à verificação de sua autenticidade na Internet, nos endereços <<http://rfb.gov.br>> ou <<http://www.pgfn.gov.br>>.

Certidão emitida gratuitamente com base na Portaria Conjunta RFB/PGFN nº 1.751, de 2/10/2014.

Emitida às 08:47:04 do dia 01/12/2018 <hora e data de Brasília>.

Válida até 30/05/2019.

Código de controle da certidão: **4C3F.7FA2.4BE6.4301**

Qualquer rasura ou emenda invalidará este documento.

[Nova Consulta](#)

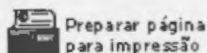

Handwritten signature

Handwritten signature

Handwritten signature
08

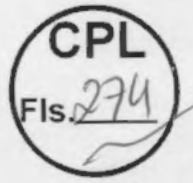

**GOVERNO DO ESTADO DO MARANHÃO
SECRETARIA DE ESTADO DA FAZENDA**

CERTIDÃO NEGATIVA DE DÉBITO

Nº Certidão: 086927/18

Data da

01/12/2018 06:32:21

Inscrição Estadual: 125112629

CPF/CNPJ: 26740285000190

Razão Social: R L DANTAS LOCAÇÃO COMERCIO SERVICOS E TURISMO ME

Endereço: RUA TOCANTINS, 439 LOTE LOT ESTRELA DA MANHA CEP: 65922000

Telefone: (99)86264334

Município: JOAO LISBOA

UF: MA

Certificamos que, após a realização das consultas procedidas no sistema desta Secretaria, substanciado pelos artigos 240 a 242, da lei nº 7.799, de 19/12/2002 e disposto no artigo 205 da lei nº 5.172, de 25 de outubro de 1966 (Código Tributário Nacional), não constam débitos relativos aos tributos estaduais, administrados por esta Secretaria, em nome do sujeito passivo acima identificado. Ressalvado, todavia, à Fazenda Pública Estadual o direito da cobrança de dívidas que venham a ser apuradas e não alcançadas pela decadência.

Validade da Certidão: 120 (cento e vinte) dias: 31/03/2019.

A autenticidade desta certidão deverá ser confirmada no endereço:
<http://portal.sefaz.ma.gov.br/>, clicando no item "Certidões" e em seguida em "Validação de Certidão Negativa de Débito".

CERTIDÃO EMITIDA GRATUITAMENTE.

BD

Data Impressão: 01/12/2018 06:32:21

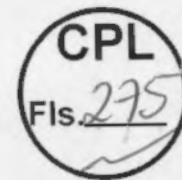

**GOVERNO DO ESTADO DO MARANHÃO
SECRETARIA DE ESTADO DA FAZENDA**

CERTIDÃO NEGATIVA DE DÍVIDA ATIVA

Nº Certidão: 063290/18

Data da

01/12/2018 06:34:08

Inscrição Estadual: 125112629

CPF/CNPJ: 26740285000190

Razão Social: R L DANTAS LOCAÇÃO COMERCIO SERVICOS E TURISMO ME

Endereço: RUA TOCANTINS, 439 LOTE LOT ESTRELA DA MANHA CEP: 65922000

Telefone: (99)86264334

Município: JOAO LISBOA

UF: MA

Certificamos que, após a realização das consultas procedidas no sistema desta Secretaria e na forma do disposto do artigo 156, da lei nº 2.231, de 29/12/1962, substanciado pelos artigos 240 a 242 da lei nº 7.799, de 19/12/2002, bem como prescreve o artigo 205 da lei nº 5.172, de 25 de outubro de 1966 (Código Tributário Nacional) não constam débitos inscritos na Dívida Ativa, em nome do sujeito passivo acima identificado.

Validade da Certidão: 120 (cento e vinte) dias: 31/03/2019.

A autenticidade desta certidão deverá ser confirmada no endereço:

<http://portal.sefaz.ma.gov.br/>, clicando no item "Certidões" e em seguida em "Validação de Certidão Negativa de Dívida Ativa".

CERTIDÃO EMITIDA GRATUITAMENTE.

Data Impressão: 14/12/2018 16:54:23

ESTADO DO MARANHÃO
PREFEITURA MUNICIPAL DE JOÃO LISBOA
SECRETARIA DE FINANÇAS

CERTIDÃO NEGATIVA DE DÉBITOS TRIBUTÁRIOS E DÍVIDA ATIVA - ECONÔMICO

DADOS DO ECONÔMICO

Nome / Razão Social: R. L. DANTAS LOCACAO COMERCIO SERVICOS E TURISMO

Nome Fantasia: DANTASTUR

CPF/CNPJ: 26.740.285/0001-90

Endereço: RUA TOCANTINS LOT. ESTRELA, Nº439 **Bairro:** CIDADE NOVA **Município:** JOÃO LISBOA

FUNDAMENTAÇÃO LEGAL

Certifica-se, para os fins de direito, que o Econômico supra citado, Não possui débitos amigável ou ajuizado, de natureza tributária e não tributária, perante a Fazenda Pública Municipal, relativos aos tributos administrados pela **PREFEITURA MUNICIPAL DE JOÃO LISBOA**, até a presente data.

Ressalvando o direito da Fazenda Pública Municipal de inscrever e cobrar as dívidas que vierem a ser apuradas e constituídas, relativas aos tributos, dívida ativa e demais débitos administrados pela Secretaria Municipal de Finanças.

Finalidade: CERTIDÃO NEGATIVA DE DÉBITOS MUNICIPAIS

Dados de Autenticação

Certidão Número: 00070 - 1

Dispositivo Legal: Lei Complementar nº 024/2017
Código Tributário Municipal

Emitido em: 9 de Janeiro de 2019

Validade: 90 dias

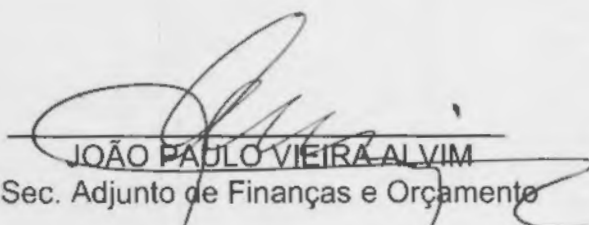
JOÃO PAULO VIEIRA ALVIM
Sec. Adjunto de Finanças e Orçamento

JOÃO PAULO VIEIRA ALVIM
Secretário Adjunto de
Finanças e Orçamento
Respondendo Pela Chefia do Dep
Arrecadação e Tributos
Port. 023 / 2018



CAIXA

CAIXA ECONÔMICA FEDERAL

Certificado de Regularidade do FGTS - CRF

Inscrição: 26740285/0001-90

Razão Social: R L DANTAS LOCACAO COMERCIO E TURISMO ME

Endereço: R DO SOL 13 / JARDIM MORADA DO SO / IMPERATRIZ / MA /
65913-350

A Caixa Econômica Federal, no uso da atribuição que lhe confere o Art. 7, da Lei 8.036, de 11 de maio de 1990, certifica que, nesta data, a empresa acima identificada encontra-se em situação regular perante o Fundo de Garantia do Tempo de Serviço - FGTS.

O presente Certificado não servirá de prova contra cobrança de quaisquer débitos referentes a contribuições e/ou encargos devidos, decorrentes das obrigações com o FGTS.

Validade: 04/01/2019 a 02/02/2019

Certificação Número: 2019010404135072927400

Informação obtida em 16/01/2019, às 16:28:42.

A utilização deste Certificado para os fins previstos em Lei está condicionada à verificação de autenticidade no site da Caixa:
www.caixa.gov.br

REPÚBLICA FEDERATIVA
DO BRASIL



ESTADO DO MARANHÃO
PODER JUDICIÁRIO

SECRETARIA JUDICIAL DE DISTRIBUIÇÃO DA
COMARCA DE JOÃO LISBOA MARANHÃO

CERTIDÃO ÚNICA DE DISTRIBUIÇÃO PARA FINS GERAIS

USANDO da faculdade que me confere a Lei, CERTIFICO, a requerimento de pessoa interessada, que, dando busca nos arquivos dos feitos referentes às Varas Cíveis, Comércio, Fazenda Pública, Família, Falência ou Recuperação Judicial (Concordata) ou Extrajudicial, Insolvência Civil, Sucessão, Inventário, Interdição, Tutela, Curatela, Ausência e Criminal, a partir do dia 1º (primeiro) do mês de janeiro do ano de dois mil e cinco (2005) até o dia 10 de janeiro do ano corrente, constatei **NÃO EXISTIR** distribuição de **AÇÕES E/OU EXECUÇÕES** em face de **R. L. DANTAS LOCAÇÃO, COMÉRCIO, SERVIÇO E TURISMO – DANTASTUR - EPP**, inscrita no CNPJ nº. 26.740.285/0001-90, com sede localizada na Rua Tocantins, nº 439, Lot. Estrela da Manhã, CEP 65.922-000, João Lisboa/MA.

CERTIFICO, finalmente, que esta Secretaria de Distribuição é a única existente nesta Comarca de João Lisboa, Estado do Maranhão. O referido é verdade e dou fé. Dada e passada a presente certidão na Secretaria de Distribuição, Fórum "Desembargador Nicolao Dino de Castro e Costa", João Lisboa, Maranhão. Eu, Sergio Souza de Castro, Técnico Judiciário, Matrícula 121400, consultei e digitei. E eu, Luzia Moreira Martins, Secretária Judicial da 2ª Vara/Distribuição o fiz digitar e conferi.

João Lisboa/MA, 10 de Janeiro de 2019.



Luzia Moreira Martins
Secretário Judicial da 2ª Vara/Distribuição
Matrícula TJMA 162396

OBSERVAÇÃO: O CNPJ/CPF constante nesta certidão foi informado pelo solicitante. Sua titularidade deverá ser conferida pelo interessado ou destinatário. ESTA CERTIDÃO ABRANGE SOMENTE AS VARAS COMUNS DA COMARCA DE JOÃO LISBOA/MA

Sede: Fórum Desembargador "Nicolao dino de Castro e Costa",
Rua Tiradentes, s/n.º - Centro CEP.: 65.922-000 fone: (099) 3638-1028



Autentico e dou fé que a Cópia
é a reprodução fiel da Original
aqui exibida.

Imperatriz - MA 23/01/19

Luziana Machado Ferreire
Escritoramente Autorizado
Ofício Extrajudicial

R. L. DANTAS LOCAÇÃO COMERCIO SERVIÇOS E TURISMO - EPP
RUA TOCANTINS, 439, LOT ESTRELA DA MANHA
CEP: 65922-000 João Lisboa MA
CNPJ: 26.740.285/0001-90 NIRE: 21102135051 Data: 20/12/2016
Balço Patrimonial encerrado em 31/12/2018

CIDADE NOVA

R J B DA SILVA SERVICOS

Diário: 1

Folha: 1

Descrição	Classificação	Exercício Atual
ATIVO	I	****376.247,84D
CIRCULANTE	I-1	****376.247,84D
DISPONIVEL	I-1-01	****376.247,84D
CAIXA	I-1-01-01	****376.247,84D
Caixa	I-1-01-01-0001	376.247,84D

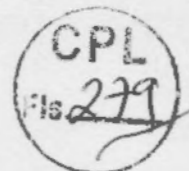

Sob as penas da lei, declaramos que as informações aqui contidas são verdadeiras e nos responsabilizamos por todas elas de acordo com a documentação que nos foi apresentada.

João Lisboa, 31 de dezembro de 2018.

Rosângela Leandro Dantas
ROSANGELA LEANDRO DANTAS
TITULAR
CPF: 00480016356
RG: 20150380121 EMISSÃO: 17/06/2015

RAIMUNDO JOSE BARBOSA DA SILVA
CONTADOR
CPF: 421.436.403-15 CRC: 7147

JUCEMA

Lilian Theresa Rodrigues Mendonça
SECRETÁRIA-GERAL
SÃO LUÍS, 21/01/2019
www.empresafacil.ma.gov.br

R. L. DANTAS LOCAÇÃO COMERCIO SERVIÇOS E TURISMO - EPP
RUA TOCANTINS, 439, LOT ESTRELA DA MANHA
CEP: 65922-000 João Lisboa MA
CNPJ: 26.740.285/0001-90 NIRE: 21102135051 Data: 20/12/2016
Balço Patrimonial encerrado em 31/12/2018

CIDADE NOVA

R J B DA SILVA SERVICOS

Diário: 1

Folha: 2

Descrição	Classificação	Exercício Atual
PASSIVO	2	****376.247,84C
CIRCULANTE	2-1	*****7.252,44C
DIVIDAS OPERACIONAIS	2-1-01	*****7.252,44C
OBRIGACOES TRABALHISTAS	2-1-01-03	*****117,03C
Salarios a Pagar	2-1-01-03-0001	117,03C
Encargos Sociais a Recolher	2-1-01-04	*****20,34C
INSS a Recolher	2-1-01-04-0001	10,17C
FGTS a Recolher	2-1-01-04-0002	10,17C
OBRIGACOES TRIBUTARIAS	2-1-01-05	*****7.115,07C
Simplex a Recolher	2-1-01-05-0005	7.115,07C
PATRIMONIO LIQUIDO	2-3	****368.995,40C
CAPITAL	2-3-01	****368.995,40C
CAPITAL SOCIAL	2-3-01-01	****100.000,00C
Capital Social Integralizado	2-3-01-01-0001	100.000,00C
LUCRO / PREJUIZO DO EXERCICIO	2-3-01-06	****268.995,40C
Lucro ou Prejuizo do Exercicio	2-3-01-06-0001	268.995,40C

Sob as penas da lei, declaramos que as informações aqui contidas são verdadeiras e nos responsabilizamos por todas elas de acordo com a documentação que nos foi apresentada.

João Lisboa, 31 de dezembro de 2018.

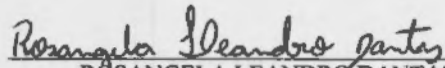
ROSANGELA LEANDRO DANTAS
TITULAR
CPF: 00480016356
RG: 20150380121 EMISSÃO: 17/06/2015

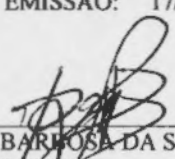
RAIMUNDO JOSE BARFOZA DA SILVA
CONTADOR
CPF: 421.436.463-15 CRC: 7147

CERTIFICO O REGISTRO EM 21/01/2019 14:08 SOB Nº 20190024461.
PROTOCOLO: 190024461 DE 21/01/2019. CÓDIGO DE VERIFICAÇÃO:
11900253510. NIRE: 21102135051.
R. L. DANTAS LOCAÇÃO COMERCIO SERVIÇOS E TURISMO - EPP

JUCEMA

Lilian Theresa Rodrigues Mendonça
SECRETÁRIA-GERAL
SÃO LUÍS, 21/01/2019
www.empresafacil.ma.gov.br

CPL
281

00648 - R. L. DANTAS LOCAÇÃO COMERCIO SERVIÇOS E TURISMO - EPP R J B DA SILVA SERVIÇOS

RUA TOCANTINS, 439, LOT ESTRELA DA MANHA CIDADE NOVA

CEP: 65922-000 João Lisboa MA

CNPJ: 26.740.285/0001-90 Nire: 21102135051 Data: 20/12/2016

Demonstração do Resultado do Exercício em 31/12/2018

Diário: 1
Folha: 3

Descrição	Classificação	Conta	Movimento Período
Receita C/ Prestação de Serviços			886.000,00C
Servicos Prestados	3-1-01-02-0001	30101	886.000,00C
= RECEITA BRUTA			886.000,00C
(-) Impostos S/ Receita			68.988,96D
Simplex	3-1-03-01-0004	30504	68.988,96D
= RECEITA LÍQUIDA			817.011,04C
= RESULTADO BRUTO			817.011,04C
(-) Despesas Gerais			517.806,84D
Agua	4-2-01-01-0001	41101	1.252,36D
Energia	4-2-01-01-0002	41102	18.212,80D
Materiais de Consumo	4-2-01-01-0006	41106	71.384,96D
Combustiveis e Lubrificantes	4-2-01-01-0007	41107	142.411,18D
Materiais de Expediente	4-2-01-01-0013	41113	51.174,76D

Sob as penas da lei, declaramos que as informações aqui contidas são verdadeiras, nos responsabilizando por todas elas.
João Lisboa, 31 de dezembro de 2018.

Rozângela Leandro Dantas
ROZANGELA LEANDRO DANTAS
TITULAR
CPF: 00480016356
RG: 20150380121 Data Expedição: 17/06/2015

RAIMUNDO JOSE BARBOSA DA SILVA
RAIMUNDO JOSE BARBOSA DA SILVA
CONTADOR
CRC: 7147/MA CPF: 421.436.403-15

[Handwritten signature]

[Handwritten signature]

[Handwritten signature]

CERTIFICO O REGISTRO EM 21/01/2019 14:08 SOB Nº 20190024461.
PROTOCOLO: 190024461 DE 21/01/2019. CÓDIGO DE VERIFICAÇÃO:
11900253510. NIRE: 21102135051.
R. L. DANTAS LOCAÇÃO COMERCIO SERVIÇOS E TURISMO - EPP

JUCEMA

Lílian Theresa Rodrigues Mendonça
SECRETÁRIA-GERAL
SÃO LUIS, 21/01/2019
www.empresafacil.ma.gov.br

[Handwritten signature]

A validade deste documento, se impresso, fica sujeito à comprovação de sua autenticidade nos respectivos portais. Informando seus respectivos códigos de verificação

00648 - R. L. DANTAS LOCAÇÃO COMERCIO SERVIÇOS E TURISMO - EPP
RUA TOCANTINS, 439, LOT ESTRELA DA MANHA CIDADE NOVA
CEP: 65922-000 João Lisboa MA
CNPJ: 26.740.285/0001-90 Nire: 21102135051 Data: 20/12/2016
Demonstração do Resultado do Exercício em 31/12/2018

R J B DA SILVA SERVICOS

Diário: 1
Folha: 4

Descrição	Classificação	Conta	Movimento Período
Despesas Diversas	4-2-01-01-0014	41114	68.116,38D
Conservacao e Manutencao de Instalações	4-2-01-01-0018	41118	35.267,65D
Despesas c/ Veiculos	4-2-01-01-0031	41131	36.230,56D
Lanches e Refeicoes	4-2-01-01-0036	41136	18.135,21D
Softwares e Informatica	4-2-01-01-0038	41138	3.546,18D
Servicos de Terceiros PF	4-2-01-01-0039	41139	72.074,80D
(-) Despesas C/ Pessoal			11.575,20D
Ordenados e Salarios	4-2-02-01-0001	41201	127,20D
Honorarios Profissionais	4-2-02-01-0009	41209	11.448,00D
(-) Depesas C/ Pessoal - Encargos			10,17D
FGTS	4-2-02-02-0002	41302	10,17D
= RESULTADO OPERACIONAL			287.618,83C

Sob as penas da lei, declaramos que as informações aqui contidas são verdadeiras, nos responsabilizando por todas elas.

João Lisboa, 31 de dezembro de 2018.

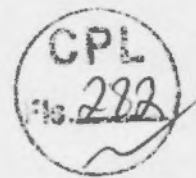

Rosângela Leandro Dantas
ROSANGELA LEANDRO DANTAS
TITULAR
CPF: 00480016356
RG: 20150380121 Data Expedição:17/06/2015

Raimundo José Barbosa da Silva
RAIMUNDO JOSE BARBOSA DA SILVA
CONTADOR
CRC: 7147/MA CPF: 421.436.403-15

CERTIFICO O REGISTRO EM 21/01/2019 14:08 SOB Nº 20190024461.
PROTOCOLO: 190024461 DE 21/01/2019. CÓDIGO DE VERIFICAÇÃO:
11900253510. NIRE: 21102135051.
R. L. DANTAS LOCAÇÃO COMERCIO SERVICOS E TURISMO - EPP

JUCEMA

Lilian Theresa Rodrigues Mendonça
SECRETÁRIA-GERAL
SÃO LUÍS, 21/01/2019
www.empresafacil.ma.gov.br

00648 - R. L. DANTAS LOCAÇÃO COMERCIO SERVIÇOS E TURISMO - EPP
RUA TOCANTINS, 439, LOT ESTRELA DA MANHA CIDADE NOVA
CEP: 65922-000 João Lisboa MA
CNPJ: 26.740.285/0001-90 Nire: 21102135051 Data: 20/12/2016
Demonstração do Resultado do Exercício em 31/12/2018

R J B DA SILVA SERVICOS

Diário: 1
Folha: 5

Descrição	Classificação	Conta	Movimento Período
<u>(-) Outras Despesas</u>			<u>18.623,43D</u>
Alvara	4-2-03-02-0003	41503	554,15D
IPVA/Licenciamento/DPVAT	4-2-03-02-0004	41504	17.039,12D
Multa s/ Tributos	4-2-03-02-0005	41505	964,59D
Juros s/ Tributos	4-2-03-02-0006	41506	65,57D
= RESULTADO DO EXERCERCÍCIO ANTES DAS DEDUÇÕES			<u>268.995,40C</u>
= RESULTADO LÍQUIDO DO EXERCÍCIO			<u>268.995,40C</u>

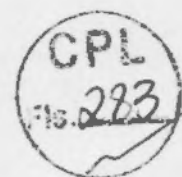

Sob as penas da lei, declaramos que as informações aqui contidas são verdadeiras, nos responsabilizando por todas elas.
João Lisboa, 31 de dezembro de 2018.

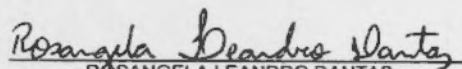
ROSANGELA LEANDRO DANTAS
TITULAR
CPF: 00480016356
RG: 20150380121 Data Expedição: 17/06/2015

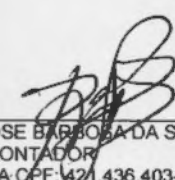
RAIMUNDO JOSE BARBOZA DA SILVA
CONTADOR
CRC: 7147/MA-CPF: 421.436.403-15

JUCEMA

CERTIFICO O REGISTRO EM 21/01/2019 14:08 SOB Nº 20190024461.
PROTOCOLO: 190024461 DE 21/01/2019. CÓDIGO DE VERIFICAÇÃO:
11900253510. NIRE: 21102135051.

R. L. DANTAS LOCAÇÃO COMERCIO SERVIÇOS E TURISMO - EPP

Lilian Theresa Rodrigues Mendonça
SECRETÁRIA-GERAL
SÃO LUÍS, 21/01/2019
www.empresafacil.ma.gov.br

CPL
284

Solvência Geral

Ativo	376.247,84	
<hr/>		
Passivo Circulante + Passivo Não-Circulante (Obrigações a LP)	7.252,44	= 51,88

Quanto maior, melhor. O investimento total equivale a 5188 % do capital de terceiros.

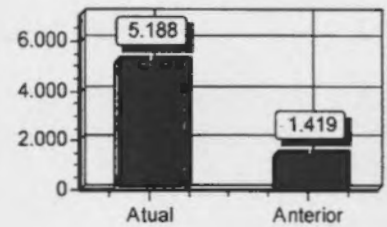

Liquidez Geral

Ativo Circulante + Ativo Realizável a LP	376.247,84	
<hr/>		
Passivo Circulante + Passivo Não-Circulante (Obrigações a LP)	7.252,44	= 51,88

Quanto maior, melhor. A empresa possui R\$51,88 de ativo Circulante e ativo realizável a longo prazo para cada R\$1,00 de dívida total.

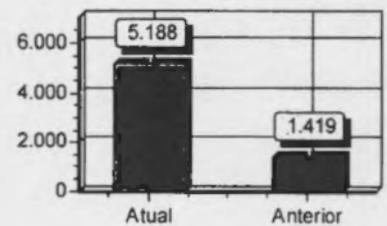

Liquidez Corrente

Ativo Circulante	376.247,84	
<hr/>		
Passivo Circulante	7.252,44	= 51,88

Quanto maior, melhor. A empresa possui R\$51,88 de ativo circulante para cada R\$1,00 de dívida de curto prazo.

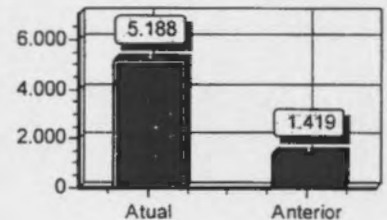

Sob as penas da lei, declaramos que as informações aqui contidas são verdadeiras e nos responsabilizamos por todas elas de acordo com a documentação que nos foi apresentada.

João Lisboa, 31 de dezembro de 2018.

Rozângela Leandro Dantas
 ROSANGELA LEANDRO DANTAS
 TITULAR
 CPF: 00480016356
 RG: 20150380121 Data Expedição: 17/06/2015

RAIMUNDO JOSÉ BARBOSA DA SILVA
 RAIMUNDO JOSÉ BARBOSA DA SILVA
 Contador
 CPF: 421.438.403-15 CRC: 7147

870

CERTIFICO O REGISTRO EM 21/01/2019 14:08 SOB Nº 20190024461.
 PROTOCOLO: 190024461 DE 21/01/2019. CÓDIGO DE VERIFICAÇÃO:
 11900253510. NIRE: 21102135051.
 R. L. DANTAS LOCAÇÃO COMERCIO SERVIÇOS E TURISMO - EPP

JUCEMA

Lilian Theresa Rodrigues Mendonça
 SECRETÁRIA-GERAL
 SÃO LUÍS, 21/01/2019
 www.empresafacil.ma.gov.br

CPL
285

R. L. DANTAS LOCAÇÃO COMERCIO SERVIÇOS E TURISMO - EPP

R J B DA SILVA SERVICOS

CNPJ: 26.740.285/0001-90 NIRE: 21102135051 Data: 20/12/2016

Endereço: RUA TOCANTINS, 439, LOT ESTRELA DA MANHA, CIDADE NOVA, João Lisboa, MA, CEP: 65922-00

Análise Econômica e Financeira de 01/01/2018 até 31/12/2018

Diário: 1

Folha:

7

Liquidez Seca

Ativo Circulante - Estoques	376.247,84	
<hr/>		
Passivo Circulante	7.252,44	= 51,88

Quanto maior, melhor. A empresa possui R\$51,88 de ativo circulante para cada R\$1,00 de dívida de curto prazo, sem comprometer os estoques.

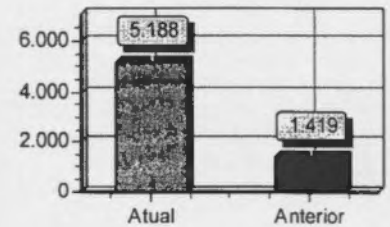

Liquidez Imediata

Ativo Disponível	376.247,84	
<hr/>		
Passivo Circulante	7.252,44	= 51,88

Quanto maior, melhor. A empresa possui R\$51,88 de disponibilidades para cada R\$1,00 de dívida de curto prazo.

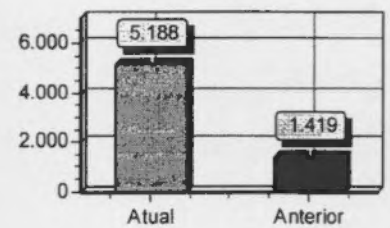

Sob as penas da lei, declaramos que as informações aqui contidas são verdadeiras e nos responsabilizamos por todas elas de acordo com a documentação que nos foi apresentada.

João Lisboa, 31 de dezembro de 2018.

Rosângela Leandro Dantas
 ROSÂNGELA LEANDRO DANTAS
 TITULAR
 CPF: 00480016356
 RG: 20150380121 Data Expedição: 17/06/2015

RAIMUNDO JOSE BARBOSA DA SILVA
 RAIMUNDO JOSE BARBOSA DA SILVA
 Contador
 CPF: 421.436/403-16 CRC: 7147

JUCEMA

CERTIFICO O REGISTRO EM 21/01/2019 14:08 SOB N° 20190024461.
 PROTOCOLO: 190024461 DE 21/01/2019. CÓDIGO DE VERIFICAÇÃO:
 11900253510. NIRE: 21102135051.
 R. L. DANTAS LOCAÇÃO COMERCIO SERVIÇOS E TURISMO - EPP

Lilian Theresa Rodrigues Mendonça
 SECRETÁRIA-GERAL
 SÃO LUÍS, 21/01/2019
 www.empresafacil.ma.gov.br

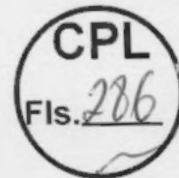
**CONSELHO REGIONAL DE CONTABILIDADE - MARANHÃO****CERTIDÃO DE REGULARIDADE PROFISSIONAL**

O CONSELHO REGIONAL DE CONTABILIDADE - MARANHÃO certifica que o(a) profissional identificado(a) no presente documento encontra-se em situação regular.

IDENTIFICAÇÃO DO REGISTRO

NOME..... : RAIMUNDO JOSE BARBOSA DA SILVA
REGISTRO..... : MA-007147/O-5
CATEGORIA..... : CONTADOR
CPF..... : 421.436.403-15

A presente CERTIDÃO não quita nem invalida quaisquer débitos ou infrações que posteriormente, venham a ser apurados pelo CRCMA contra o referido registro.

A falsificação deste documento constitui-se em crime previsto no Código Penal Brasileiro, sujeitando o autor à respectiva ação penal.

Emissão: SÃO LUÍS, 24.01.2019 as 20:37:16.

Válido até: 24.04.2019.

Código de Controle: 97457.

Para verificar a autenticidade deste documento consulte o site do CRCMA.

INSC. ESTADUAL: 12.511.262-9 ÚLTIMA ALTERAÇÃO: 06/09/2018
RAZÃO SOCIAL: R L DANTAS LOCACAO COMERCIO SERVICOS E TURISMO ME

SITUAÇÃO FISCAL: REGULAR SERASA: Não
MOTIVOS FISCAIS:

SITUAÇÃO CADASTRAL: ATIVO
MOTIVO CADASTRAL: --

DADOS GERAIS

CPF/CNPJ: 26.740.285/0001-90 INSC. CENTRALIZADORA: --
RAZÃO SOCIAL: R L DANTAS LOCACAO COMERCIO SERVICOS E TURISMO ME
NIRE: 21102135051 TIPO PESSOA: JURÍDICA
INÍCIO DE ATIVIDADES: 20/12/2016 CAPITAL SOCIAL: 100.000,00
AGÊNCIA REGIONAL: 02 - AGÊNCIA DE IMPERATRIZ UFRE: 47 - UFRE/IMPERATRIZ
TIPO DE SOCIEDADE: EMPRESÁRIO CAT. DO ESTABELECIMENTO: MATRIZ OU UNICO
REGIME DE PAG.: SIMPLES NACIONAL
DATA OBRIG. NFE: -- DATA OBRIG. EFD: --
CORREIO ELETRÔNICO: DANTASLOCACAO@GMAIL.COM ÁREA UTILIZADA: --

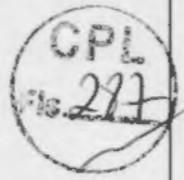

ENDEREÇO DE ESTABELECIMENTO

CEP 65922-000 NÚMERO: 439
ENDEREÇO RUA TOCANTINS
COMPLEMENTO: LOTE LOT ESTRELA DA MANHA
PONTO DE REFERENC.: CIDADE NOVA BAIRRO: CIDADE NOVA
CIDADE: JOAO LISBOA ESTADO: MA
TELEFONE: (99)8626-4334 FAX: --
CEP CAIXA POSTAL: --

ENDEREÇO FISCAL

CEP 65922-000 NÚMERO: 13
ENDEREÇO RUA DO SOL
COMPLEMENTO: ANEXO A
PONTO DE REFERENC.: -- BAIRRO: JARDIM MORADA DO SOL
CIDADE: IMPERATRIZ ESTADO: MA
TELEFONE: (99)8626-4334 FAX: --
CEP CAIXA POSTAL: 00000-000

CNAE - ATIVIDADES ECONÔMICAS

ORDEM	CÓDIGO	DESCRIÇÃO
1	4923002	SERVIÇO DE TRANSPORTE DE PASSAGEIROS - LOCAÇÃO DE AUTOMÓVEIS COM MOTORISTA
2	4520001	SERVIÇOS DE MANUTENÇÃO E REPARAÇÃO MECÂNICA DE VEÍCULOS AUTOMOTORES
3	4530703	COMÉRCIO A VAREJO DE PEÇAS E ACESSÓRIOS NOVOS PARA VEÍCULOS AUTOMOTORES
4	4924800	TRANSPORTE ESCOLAR
5	4929901	TRANSPORTE RODOVIÁRIO COLETIVO DE PASSAGEIROS, SOB REGIME DE FRETAMENTO, MUNICIPAL
6	4929902	TRANSPORTE RODOVIÁRIO COLETIVO DE PASSAGEIROS, SOB REGIME DE FRETAMENTO, INTERMUNICIPAL,
7	4930201	TRANSPORTE RODOVIÁRIO DE CARGA, EXCETO PRODUTOS PERIGOSOS E MUDANÇAS, MUNICIPAL
8	4930202	TRANSPORTE RODOVIÁRIO DE CARGA, EXCETO PRODUTOS PERIGOSOS E MUDANÇAS, INTERMUNICIPAL,
9	4930204	TRANSPORTE RODOVIÁRIO DE MUDANÇAS
10	5320202	SERVIÇOS DE ENTREGA RÁPIDA
11	7711000	LOCAÇÃO DE AUTOMÓVEIS SEM CONDUTOR
12	7911200	AGÊNCIAS DE VIAGENS
13	8622400	SERVIÇOS DE REMOÇÃO DE PACIENTES, EXCETO OS SERVIÇOS MÓVEIS DE ATENDIMENTO A URGÊNCIAS

REPRESENTANTES LEGAIS

CNN/CPF	NOME/RAZÃO SOCIAL	TIPO DE RELAÇÃO
42143640315	RAIMUNDO JOSE BARBOSA DA SILVA	3 - CONTADOR
480016356	ROSANGELA LEANDRO DANTAS	801 - EMPRESARIO

AÇÕES JUDICIAIS

TIPO	DATA INCLUSÃO	DATA REVOGAÇÃO	DOC. CONCESSÃO	EFEITO
------	---------------	----------------	----------------	--------

Não existem Ações Judiciais para essa inscrição estadual.

OBRIGATORIEDADE / CREDENCIAMENTO

TIPO	DATA INÍCIO	DATA FIM	SITUAÇÃO
------	-------------	----------	----------

(Handwritten signatures and marks)

OBRIGATORIEDADE / CREDENCIAMENTO

TIPO	DATA INÍCIO	DATA FIM	SITUAÇÃO
ICMS	20/12/2016	--	Ativo
NF-e	18/01/2017	--	Ativo

INCENTIVOS / REGIMES ESPECIAIS

TIPO	DATA INÍCIO	DATA FIM	SITUAÇÃO
------	-------------	----------	----------

Não existem Incentivos/Regimes Especiais para essa inscrição

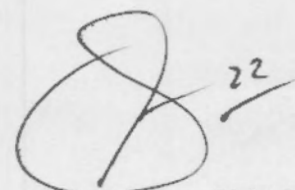
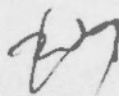

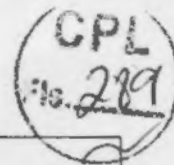

FICHA DE INSCRIÇÃO DO CONTRIBUINTE

Código: Situação:

Inscrição Municipal:

Nome/Razão Social:

CNPJ/CPF:

Endereço:

CGF/RG: Órgão Emissor:

Telefone: Celular/FAX:

E-Mail:

Nome de Fantasia:

Tipo Contribuição:

Natureza Jurídica:

Classificação:

Tipo:

Valor Base (M2): N° do Alvará:

Valor Est. ISSON:

Horário Funcion:

Nr. Técnicos: Nr. Empregados:

CNAE:

Outras Atividades:

Data do Cadastro: Operador:

João Lisboa, 24/01/2019

BM

JOAO PAULO VIEIRA ALVIM
 Secretário Adjunto de
 Finanças e Orçamento
 Respondendo Pela Chelia do Dep
 Arrecadação e Tributos
 Port. 023 / 2018

Handwritten signature



Este Certificado e sua cópia e a reprodução fiel do original que me foi exibido
 João Lisboa - MA 24/01/19
 Carlos Alberto Lealme Junior
 Amardo Gonçalves Reis
 Vitoria Regina Mendes Camargo

Handwritten signature

25



Prefeitura de
JOÃO LISBOA



ESTADO DO MARANHÃO
PREFEITURA DE JOÃO LISBOA
SECRETARIA MUNICIPAL DE FINANÇAS

ANO
2019

CPL
Is. 290

Alvará

LICENÇA PARA LOCALIZAÇÃO
E FUNCIONAMENTO

NOME: R. L. DANTAS LOCAÇÃO COMERCIO SERVIÇOS E TURISMO

CPF/CNPJ: 26.740.285/0001-90

ENDEREÇO: Rua Tocantins, 439, Lot. Estrela da Manhã – C. Nova – João Lisboa/MA

ATIVIDADE: Serviço de transporte de passageiros – locação de
automóveis com motorista

INSCRIÇÃO MUNICIPAL: 004477

DATA: 11/01/2019

VALIDADE: 31/12/2019

Este documento que apresenta a reprodução fiel do original que me foi exibido
João Lisboa, MA 23/01/19

Carlos Alberto Leyme Junior
Armando Gonçalves Reis
João Benício Mendes Camar



Jairo Madeira de Coimbra
Prefeito

Obs.: Este alvará deverá ser mantido em local visível à fiscalização do Município.



ESTADO DO MARANHÃO
PREFEITURA DE JOÃO LISBOA
SECRETARIA MUNICIPAL DE FINANÇAS E ORÇAMENTO



ATESTADO DE CAPACIDADE TÉCNICA

A Prefeitura Municipal de João Lisboa/MA, pessoa jurídica de direito público interno, inscrita no CNPJ sob o nº 07.000.300/0001-10, com sede administrativa na Av. Imperatriz, nº 1331, Centro, através da Secretaria Municipal de Finanças, atestar para os devidos fins que a empresa **R. L. DANTAS COMÉRCIO E SERVIÇOS E TURISMO - EPP**, pessoa jurídica de direito privado inscrita no CNPJ sob o nº 26.740.285/0001-90, com sede na Rua Tocantins, s/n Cidade Nova, João Lisboa - MA, PRESTOU OS SERVIÇOS DE LOCAÇÃO VEICULOS NESTE MUNICÍPIO no período de fevereiro a dezembro de 2018, sendo cumpridora dos prazos e termos firmados na contratação, não havendo contra a mesma nenhum registro que desabone sua conduta.

João Lisboa, 10 de janeiro de 2019.

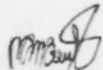
RAIMUNDA CARNEIRO MADEIRA DE COIMBRA
Secretária Municipal de Finanças e Orçamento

Raimunda Carneiro Madeira de Coimbra
Sec. de Finanças
Portaria nº 001/2017

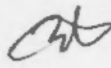
Avenida Imperatriz, 1331, Centro, João Lisboa/MA-CEP 65.922-000
www.joaolisboa.ma.gov.br

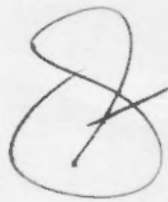
 25

R L DANTAS - LOCAÇÃO COMERCIO SERVIÇOS E TURISMO - EPP

CNPJ:26.740.285/0001-90 CIDADE JOAO LISBOA -MA

PREGÃO PRESENCIAL Nº 001/2019-CPL

ANEXO IV

DECLARAÇÃO DE CUMPRIMENTO DO INC.V DO ART.27 DA LEI 8.666/93

DECLARAÇÃO

EMPRESA R L DANTAS LOCAÇÃO COMERCIO SERVIÇOS E TURISMO -EPP, inscrito no CNPJ nº 26.740.285.0001-90 INSC.ESTADUAL Nº125112629 por intermédio do seu representante legal o (a) Sr (a) ROSANGELA LEANDRO DANTAS , portador da Carteira de Identidade Nº 2015038012-1 e do CPF nº 004800163-56,

DECLARA, para fins do disposto no inc. V do art. 27 da Lei nº 8.666, de 21 de junho de 1993, acrescido pela Lei nº 9.854, de 27 de outubro de 1999, que não emprega menor de dezoito anos em trabalho noturno, perigoso ou insalubre e não emprega menor de dezesseis anos.

Ressalva: emprega menor, a partir de quatorze anos, na condição de aprendiz ().

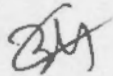

JOAO LISBOA, 21 DE JANEIRO 2019

Rosângela Leandro Dantas

R L DANTAS COMERCIO SERVIÇOS E TURISMO -EPP

CNPJ:26740285/0001-90

ROSANGELA LEANDRO DANTAS

CPF:004.800.163.56

R L DANTAS LOCAÇÃO COMERCIO
SERVIÇOS E TURISMO
CNPJ: 26.740.285/0001-90
Insc. Est.:12.511.262-9

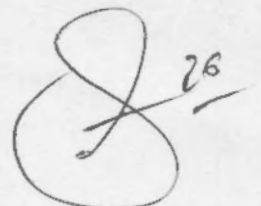



PODER JUDICIÁRIO
JUSTIÇA DO TRABALHO

CERTIDÃO NEGATIVA DE DÉBITOS TRABALHISTAS

Nome: R. L. DANTAS LOCACAO COMERCIO SERVICOS E TURISMO
(MATRIZ E FILIAIS) CNPJ: 26.740.285/0001-90

Certidão nº: 164522593/2018

Expedição: 14/12/2018, às 17:59:58

Validade: 11/06/2019 - 180 (cento e oitenta) dias, contados da data de sua expedição.

Certifica-se que R. L. DANTAS LOCACAO COMERCIO SERVICOS E TURISMO (MATRIZ E FILIAIS), inscrito(a) no CNPJ sob o nº 26.740.285/0001-90, NÃO CONSTA do Banco Nacional de Devedores Trabalhistas.

Certidão emitida com base no art. 642-A da Consolidação das Leis do Trabalho, acrescentado pela Lei nº 12.440, de 7 de julho de 2011, e na Resolução Administrativa nº 1470/2011 do Tribunal Superior do Trabalho, de 24 de agosto de 2011.

Os dados constantes desta Certidão são de responsabilidade dos Tribunais do Trabalho e estão atualizados até 2 (dois) dias anteriores à data da sua expedição.

No caso de pessoa jurídica, a Certidão atesta a empresa em relação a todos os seus estabelecimentos, agências ou filiais.

A aceitação desta certidão condiciona-se à verificação de sua autenticidade no portal do Tribunal Superior do Trabalho na Internet (<http://www.tst.jus.br>).

Certidão emitida gratuitamente.

INFORMAÇÃO IMPORTANTE

Do Banco Nacional de Devedores Trabalhistas constam os dados necessários à identificação das pessoas naturais e jurídicas inadimplentes perante a Justiça do Trabalho quanto às obrigações estabelecidas em sentença condenatória transitada em julgado ou em acordos judiciais trabalhistas, inclusive no concernente aos recolhimentos previdenciários, a honorários, a custas, a emolumentos ou a recolhimentos determinados em lei; ou decorrentes de execução de acordos firmados perante o Ministério Público do Trabalho ou Comissão de Conciliação Prévia.

GP

[Assinatura]

[Assinatura]



[Handwritten signature]

ALVORADA EMPREENDIMENTOS E TRANSPORTE LTDA
CNPJ: 35.166.206/0001-70

AO PREGOEIRO DA PREFEITURA MUNICIPAL DE JOÃO LISBOA-MA
PREGÃO N° 01/2019 - CPL

ENVELOPE N° 02 - DOCUMENTOS DE HABILITAÇÃO

Av. Imperatriz n° 1331, Centro, João Lisboa-MA CEP 65.922-000

[Handwritten signature]

ALVORADA EMPREENDIMENTOS E TRANSPORTES LTDA - EPP

CNPJ: 35.166/206-0001-70

Rua V, s/n, Quadra 07, Lote 10, Bairro Caiçara, João Lisboa-MA CEP 65.922-000

[Handwritten signature]

ALVORADA EMPREENDIMENTOS E TRANSPORTE LTDA - CNPJ N° 35.166/206-0001.70
Sede: Rua V, s/n, Quadra 07, Lote 10, bairro Caiçara, João Lisboa-MA -
Tel. (99) 3535-1585 / 99148-3626

**INSTRUMENTO PARTICULAR DA ALTERAÇÃO CONTRATUAL E
CONSOLIDAÇÃO DA SOCIEDADE LIMITADA DENOMINADA**

ALVORADA EMPREENDIMENTOS E TRANSPORTES LTDA EPP

CNPJ 35.166.206/0001-70

Pelo presente instrumento particular de alteração, **RIVELINO SOUSA CONCEIÇÃO**, brasileiro, solteiro, empresário, nascido aos 30/11/1973, em **JOÃO LISBOA-MA**, Maranhão, titular do CPF **915.743.073-04**, da carteira de identidade Rg nº24697794-9, SESP/MA, residente e domiciliado na rua Tiradentes, 412, centro, CEP **65.922-000-JOÃO LISBOA-MA**, **MAYRA COSTA PRATES**, brasileira, solteira, estudante nascida aos 08/05/1996, em Marabá-Pa, portadora do CPF nº 031.378.983-58, e da cédula de identidade RG nº 5507892 PCII-PA, residente e domiciliada na Rua Tiradentes, 412, Centro-CEP **65.922-000-JOÃO LISBOA-MA**, únicos sócios da sociedade empresaria limitada, denominada de **ALVORADA EMPREENDIMENTOS E TRANSPORTES LTDA EPP**, devidamente cadastrada no CNPJ sob nº**35.166.206/0001-70**, estabelecida sito a rua V, nº, Quadra 07, lote 10, Bairro Caiçara, CEP **65.922-000-JOÃO LISBOA-MA**, e registrada na junta comercial do maranhão (JUCEMA) sob o NIRE, **21200248674**, em sessão de 28/08/1990, resolvem alterar o referido contrato primitivo, e alterações posteriores, conforme abaixo;

CLAUSULA PRIMEIRA: E admitido na sociedade **MATHEUS COSTA PRATES**, brasileiro, solteiro, maior, empresário, nascido aos 26/07/2000, natural de Marabá-Pa, residente a Rua Tiradentes, 412, Centro, cep **65.922-000-JOÃO LISBOA-MA** portador da cédula de identidade nº 5507893, emitida pelo PCDI /PA, em 31/01/2018 e CPF 031.379.003-52, o qual adquire 25.000 (vinte e cinco mil)quotas, no valor nominal de R\$1,00 (Hum real) cada uma totalizando R\$ 25.000,00 (Vinte e cinco mil reais), do socio **RIVELINO SOUSA CONCEIÇÃO** já qualificado.

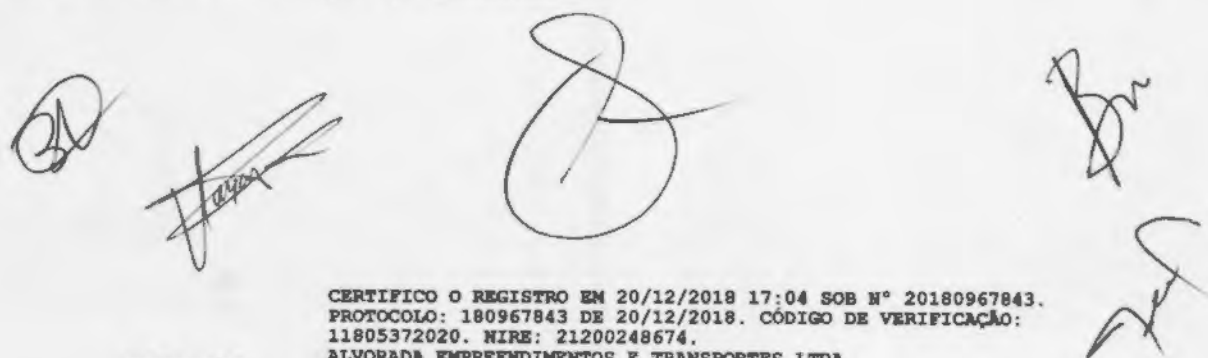

JUCEMA

CERTIFICO O REGISTRO EM 20/12/2018 17:04 SOB Nº 20180967843.
PROTOCOLO: 180967843 DE 20/12/2018. CÓDIGO DE VERIFICAÇÃO:
11805372020. NIRE: 21200248674.
ALVORADA EMPREENDIMENTOS E TRANSPORTES LTDA

Lilian Theresa Rodrigues Mendonça
SECRETÁRIA-GERAL
SÃO LUÍS, 20/12/2018
www.empresafacil.ma.gov.br

CLAUSULA SEGUNDA:Retira-se da sociedade RIVELINO SOUSA CONCEIÇÃO, já qualificado anteriormente, cedendo e transferido o total de sua participação na sociedade ao sócio admitido acima, dando ao mesmo, rasa total e irrevogável quitação das quotas ora transferidas, para não ,mais reclamar em tempos futuros.

CLÁUSULA TERCEIRA :O capital social continuara a ser de 500.000,00 (Quinhentos mil reais, totalmente integralizado pelo sócios remanescente,em moeda corrente nacional do pais, fica assim distribuído entre os sócios;

Sócios	Quotas	%	Valor total
MAYRA COSTA PRATES	475.000	95,00	475.000,00
MATHEUS COSTA PRATES	25.000,	5,00	25.000,00
TOTAL	500.000	100,00	500.000,00

PARAGRAFO UNICO: Pela cessão das quotas acima mencionadas, as partes dão, ampla, reciproca geral e irretroatável quitação quanto ao pagamento das mesmas , para não mais reclamar entre si em qualquer tempo e lugar.

CLÁUSULA QUARTA : A sociedade passara a ser administrada pelo sócio **MATHEUS COSTA PRATES**, com os poderes e atribuições de administrar os atos e operações da uso do nome empresarial, bem como nomear **PROCURADORES**, com poderes de administrador, vedado, no entanto, em atividades estranhas ao interesse social ou assumir obrigações seja em favor de qualquer dos quotistas, ou de terceiros, bem como onerar ou alienar bens imóveis da sociedade sem autorização de outro sócio.

PARÁGRAFO ÚNICO

O mesmo procedimento será adotado em outros casos em que a sociedade se resolva em relação a seu sócio.

CLÁUSULA QUINTA :O Administrador declara, sob as penas da lei, de que não está impedido de exercer a administração da sociedade, por lei especial, ou em virtude de condenação criminal, ou por se encontrar sob os efeitos dela, a pena que vede, ainda que temporariamente, o acesso a cargos públicos; ou por crime falimentar, de prevaricação, peita ou suborno, concussão, peculato, ou contra a economia popular, contra o sistema financeiro nacional, contra normas de defesa da concorrência, contra as relações de consumo, fé pública, ou a propriedade.



JUCEMA

CERTIFICO O REGISTRO EM 20/12/2018 17:04 SOB Nº 20180967843.
PROTOCOLO: 180967843 DE 20/12/2018. CÓDIGO DE VERIFICAÇÃO:
11805372020. NIRE: 21200248674.
ALVORADA EMPREENDIMENTOS E TRANSPORTES LTDA

Lilian Theresa Rodrigues Mendonça
SECRETÁRIA-GERAL
SÃO LUÍS, 20/12/2018
www.empresafacil.ma.gov.br

Em face das alterações acima, consolida-se o contrato social, nos termos da lei 10/2002, mediante as condições e cláusulas seguintes:

CLAUSULA PRIMEIRA:A sociedade usa a razão social de **ALVORADA EMPREENDIMENTOS E TRANSPORTES LTDA EPP**

PARAGRAFO ÚNICO – Observado as disposições da legislação aplicável, a sociedade poderá abrir filiais, sucursais, agencia se escritórios em qualquer parte do território nacional, a critérios dos sócios.

CLAUSULA SEGUNDA – A sede da empresa fica localizada na Rua V SNº QUADRA 07, LOTE 10, Bairro Caiçara, CEP 65.922.000-JOAO LISBOA-MA .

CLAUSULA TERCEIRA –OBJETO SOCIAL

A empresa tem as seguintes atividades:

- 4924-8/00- Transporte escolar municipal;
- 4923-0/02- Serviços de transporte de passageiros, locação automóveis com motorista;
- 7911-2/00- Serviços de agenciamentos de viagens;
- 7711-0/00- Serviços de locação de automóveis sem condutor ;

CLAUSULA QUARTA:O capital social e R\$500.000,00 (Quinhentos mil reais reais dividido em 500.000 (Quinhentas mil) quotas , no valor nominal de R\$1,00 (um Real) cada uma, totalmente integralizadas em moeda corrente nacional do pais, e assim distribuído entre os sócios;

SOCIO	QUOTAS	VALOR
MAYRA COSTA PRATES	475.000	R\$ 475.000,00
MATHEUS COSTA PRATES	25.000	R\$ 25.000,00
TOTAL	500.000	R\$ 500.000,00





JUCEMA

CERTIFICO O REGISTRO EM 20/12/2018 17:04 SOB Nº 20180967843.
PROTOCOLO: 180967843 DE 20/12/2018. CÓDIGO DE VERIFICAÇÃO:
11805372020. NIRE: 21200248674.
ALVORADA EMPREENDIMENTOS E TRANSPORTES LTDA

Lilian Theresa Rodrigues Mendonça
SECRETÁRIA-GERAL
SÃO LUÍS, 20/12/2018
www.empresafacil.ma.gov.br

PARÁGRAFO ÚNICO – Nos termos do art. 1.052 do Código Civil (Lei nº 10.406/2002), a responsabilidade de cada sócio, é restrita ao valor de suas quotas, mas todos respondem solidariamente pela integralização do capital social.

CLÁUSULA QUINTA – INICIO E PRAZO DE DURAÇÃO.

A sociedade iniciou suas atividades em 28/08/1990, e seu prazo de duração é indeterminado.

CLÁUSULA SEXTA – ADMINISTRAÇÃO.

A sociedade é administrada pelo sócio **MATHEUS COSTA PRATES**, e a ele caberá a responsabilidade ou representação ativa e passiva da sociedade, judicial e extrajudicialmente, podendo praticar todos os atos compreendidos no objeto social, sempre no interesse da sociedade, ficando vedado, entretanto, o uso da denominação social em negócios estranhos aos fins sociais.

CLÁUSULA SETIMA – CONSELHO FISCAL.

Fica estabelecido que a sociedade não terá conselho fiscal.

CLÁUSULA OITAVA – EXERCÍCIO SOCIAL.

Ao término de cada exercício social em 31 de dezembro, o administrador prestará contas justificadas de sua administração, procedendo à elaboração do inventário, do balanço patrimonial e do balanço de resultado econômico, cabendo aos sócios, proporção de suas quotas, os lucros ou perdas apurados.

PARÁGRAFO ÚNICO – Nos quatros meses seguintes ao término do exercício social, os sócios deliberarão sobre as contas e designarão administrador quando for o caso.



JUCEMA

CERTIFICO O REGISTRO EM 20/12/2018 17:04 SOB Nº 20180967843.
PROTOCOLO: 180967843 DE 20/12/2018. CÓDIGO DE VERIFICAÇÃO:
11805372020. NIRE: 21200248674.
ALVORADA EMPREENDIMENTOS E TRANSPORTES LTDA

Lilian Theresa Rodrigues Mandonça
SECRETÁRIA-GERAL
SÃO LUÍS, 20/12/2018
www.empresafacil.ma.gov.br

CLAUSULA NONA – CESSÃO DE QUOTAS.

As quotas de capital da sociedade são indivisíveis, não poderão ser alienadas a terceiros estranhos ao quadro social, sem que seja oferecida a preferência, em igualdade de condições, aos sócios que permaneçam na sociedade, devendo o sócio retirante oferecer suas quotas a todos os sócios, sempre por escrito, em correspondência, de que conste a condição de alienação, dirigida a cada sócio.

PARÁGRAFO ÚNICO – Em princípio, é vedado a qualquer dos sócios adquirir a totalidade das quotas do sócio retirante, devendo a sua participação ser rateada igualmente entre os sócios que se interessem pela aquisição de sua participação, sendo certo que, caso um ou mais sócios declinem do direito de preferência, a participação do sócio retirante será rateada entre aqueles que se interesse pela aquisição. Se após se proceder da forma anteriormente descrita restar parte de capital que não tenha sido adquirida por sócios que permaneçam na sociedade, poderá o saldo ser alienado a terceiros.

CLÁUSULA DECIMA – FALECIMENTO OU INTERDIÇÃO DE SÓCIOS.

Falecendo ou interditado qualquer sócio, a sociedade continuará suas atividades com os herdeiros sucessores e o incapaz. Não sendo possível ou inexistindo interesses destes ou dos sócios remanescentes, o valor de seus haveres será apurado e liquidado com base na situação patrimonial da sociedade, à data da resolução, verificada em balanço especialmente levantado.

PARÁGRAFO ÚNICO – O mesmo procedimento será adotado em outros casos em que a sociedade se resolva em relação a seu sócio. (Art. 1.026 a art. 1.031, CC/2.002).



CERTIFICO O REGISTRO EM 20/12/2018 17:04 SOB Nº 20180967843.
PROTOCOLO: 180967843 DE 20/12/2018. CÓDIGO DE VERIFICAÇÃO:
11805372020. NIRE: 21200248674.
ALVORADA EMPREENDIMENTOS E TRANSPORTES LTDA

JUCEMA

Lilian Theresa Rodrigues Mendonça
SECRETÁRIA-GERAL
SÃO LUÍS, 20/12/2018
www.espressafacil.ma.gov.br

CLÁUSULA DÉCIMA PRIMEIRA – DÚVIDAS OU OMISSÕES.

As dúvidas e omissões neste contrato serão resolvidas com observância dos preceitos do Código Civil (Lei nº 10.406/2002) e de outros dispositivos legais aplicáveis.

CLÁUSULA DÉCIMA SEGUNDA – DECLARAÇÃO DE DESIMPEDIMENTO.

O administrador **MATHEUS COSTA PRATES**, já qualificado, declara sob as penas da lei, de que não está impedida de exercer a administração da sociedade, por lei especial, ou em virtude de condenação criminal, ou por se encontrar sob os efeitos dela, a pena que vede, ainda que temporariamente, o acesso a cargos públicos; ou por crime falimentar, de prevaricação, peita ou suborno, concussão, peculato, ou contra a economia popular, contra as relações de consumo, fé pública, ou a propriedade. (Art. 1.011, parágrafo 1º, CC/2.002).

CLAUSULA DECIMA TERCEIRA DO FORO

Fica eleito o Fórum da Cidade de **JOÃO LISBOA-MA**, para serem resolvidas as dúvidas que se originarem do presente instrumento de constituição de empresa individual de responsabilidade limitada, com expressa renúncia a qualquer outro, por mais privilegiado que seja ou venha a ser.

CERTIFICO O REGISTRO EM 20/12/2018 17:04 SOB Nº 20180967843.
PROTOCOLO: 180967843 DE 20/12/2018. CÓDIGO DE VERIFICAÇÃO:
11805372020. NIRE: 21200248674.
ALVORADA EMPREENDIMENTOS E TRANSPORTES LTDA

JUCEMA

Lilian Theresa Rodrigues Mendonça
SECRETÁRIA-GERAL
SÃO LUÍS, 20/12/2018
www.empresafacil.ma.gov.br

E por estar assim justo e contratados, assinam o presente instrumento em via única, perfeitamente identificada, e rubricada, para arquivamento na Junta do Estado do Maranhão.

João Lisboa, 15 DE Dezembro de 2018

Rivelino Sousa Conceição
RIVELINO SOUSA CONCEIÇÃO

Mayra Costa Prates
MAYRA COSTA PRATES
Matheus Costa Prates
MATHEUS COSTA PRATES

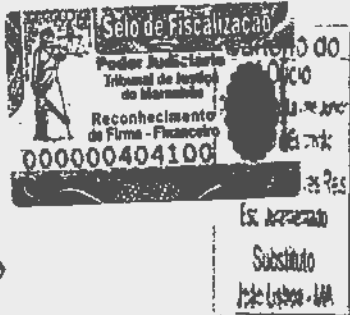

Reconheço a firma de *Rivelino Sousa Conceição*
João Lisboa - MA 20/12/2018
Em Test. *[Assinatura]* de Verdade:
 Carlos Alberto Layme Junior
 Arnaldo Gonçalves Reis
 Vizia Bruna Mendes Carneiro



Reconheço a firma de *Mayra Costa Prates*
João Lisboa - MA 20/12/2018
Em Test. *[Assinatura]* de Verdade:
 Carlos Alberto Layme Junior
 Arnaldo Gonçalves Reis
 Vizia Bruna Mendes Carneiro



Reconheço a firma de *Matheus Costa Prates*
João Lisboa - MA 20/12/2018
Em Test. *[Assinatura]* de Verdade:
 Carlos Alberto Layme Junior
 Arnaldo Gonçalves Reis
 Vizia Bruna Mendes Carneiro

6
[Assinatura]
S
[Assinatura]

CERTIFICO O REGISTRO EM 20/12/2018 17:04 SOB Nº 20180967843.
PROTOCOLO: 180967843 DE 20/12/2018. CÓDIGO DE VERIFICAÇÃO:
11805372020. NIRE: 21200248674.
ALVORADA EMPREENDIMENTOS E TRANSPORTES LTDA

JUCEMA

Lilian Theresa Rodrigues Mendonça
SECRETÁRIA-GERAL
SÃO LUÍS, 20/12/2018
www.empresafacil.ma.gov.br

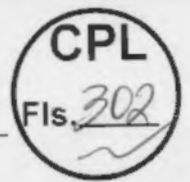

Comprovante de Inscrição e de Situação Cadastral

Contribuinte,

Confira os dados de Identificação da Pessoa Jurídica e, se houver qualquer divergência, providencie junto à RFB a sua atualização cadastral.

A informação sobre o porte que consta neste comprovante é a declarada pelo contribuinte.

		REPÚBLICA FEDERATIVA DO BRASIL CADASTRO NACIONAL DA PESSOA JURÍDICA	
NÚMERO DE INSCRIÇÃO 35.166.206/0001-70 MATRIZ	COMPROVANTE DE INSCRIÇÃO E DE SITUAÇÃO CADASTRAL		DATA DE ABERTURA 29/08/1990
NOME EMPRESARIAL ALVORADA EMPREENDIMENTOS E TRANSPORTES LTDA			
TÍTULO DO ESTABELECIMENTO (NOME DE FANTASIA) *****			PORTE EPP
CÓDIGO E DESCRIÇÃO DA ATIVIDADE ECONÔMICA PRINCIPAL 49.24-8-00 - Transporte escolar			
CÓDIGO E DESCRIÇÃO DAS ATIVIDADES ECONÔMICAS SECUNDÁRIAS 49.23-0-02 - Serviço de transporte de passageiros - locação de automóveis com motorista 79.11-2-00 - Agências de viagens 77.11-0-00 - Locação de automóveis sem condutor			
CÓDIGO E DESCRIÇÃO DA NATUREZA JURÍDICA 206-2 - Sociedade Empresária Limitada			
LOGRADOURO R V	NÚMERO SN°	COMPLEMENTO QUADRA7 LOTE 10	
CEP 65.922-000	BAIRRO/DISTRITO CAICARA	MUNICÍPIO JOAO LISBOA	UF MA
ENDEREÇO ELETRÔNICO PCALGO@HOTMAIL.COM		TELEFONE (99) 3321-5251	
ENTE FEDERATIVO RESPONSÁVEL (EFR) *****			
SITUAÇÃO CADASTRAL ATIVA		DATA DA SITUAÇÃO CADASTRAL 03/11/2005	
MOTIVO DE SITUAÇÃO CADASTRAL			
SITUAÇÃO ESPECIAL *****		DATA DA SITUAÇÃO ESPECIAL *****	

Aprovado pela Instrução Normativa RFB nº 1.634, de 06 de maio de 2016.

Emitido no dia 05/07/2018 às 22:51:18 (data e hora de Brasília).

Página: 1/1

Consulta QSA / Capital Social

Voltar



Preparar Página
para Impressão

A RFB agradece a sua visita. Para informações sobre política de privacidade e uso, [clique aqui](#).
 Atualize sua página



Receita Federal

**CERTIDÃO**

MINISTÉRIO DA FAZENDA
Secretaria da Receita Federal do Brasil
Procuradoria-Geral da Fazenda Nacional

CERTIDÃO NEGATIVA DE DÉBITOS RELATIVOS AOS TRIBUTOS FEDERAIS E À DÍVIDA ATIVA DA UNIÃO

Nome: ALVORADA EMPREENDIMENTOS E TRANSPORTES LTDA
CNPJ: 35.166.206/0001-70

Ressalvado o direito de a Fazenda Nacional cobrar e inscrever quaisquer dívidas de responsabilidade do sujeito passivo acima identificado que vierem a ser apuradas, é certificado que não constam pendências em seu nome, relativas a créditos tributários administrados pela Secretaria da Receita Federal do Brasil (RFB) e a inscrições em Dívida Ativa da União (DAU) junto à Procuradoria-Geral da Fazenda Nacional (PGFN).

Esta certidão é válida para o estabelecimento matriz e suas filiais e, no caso de ente federativo, para todos os órgãos e fundos públicos da administração direta a ele vinculados. Refere-se à situação do sujeito passivo no âmbito da RFB e da PGFN e abrange inclusive as contribuições sociais previstas nas alíneas 'a' a 'd' do parágrafo único do art. 11 da Lei nº 8.212, de 24 de julho de 1991.

A aceitação desta certidão está condicionada à verificação de sua autenticidade na Internet, nos endereços <<http://rfb.gov.br>> ou <<http://www.pgfn.gov.br>>.

Certidão emitida gratuitamente com base na Portaria Conjunta RFB/PGFN nº 1.751, de 2/10/2014.

Emitida às 16:58:43 do dia 02/01/2019 <hora e data de Brasília>.

Válida até 01/07/2019.

Código de controle da certidão: **7F22.BF27.D500.ABF3**

Qualquer rasura ou emenda invalidará este documento.

 Preparar página
para impressão

**GOVERNO DO ESTADO DO MARANHÃO
SECRETARIA DE ESTADO DA FAZENDA**

CERTIDÃO NEGATIVA DE DÉBITO

Nº Certidão: 082196/18

Data da Certidão: 13/11/2018 09:46:11

CPF/CNPJ 35166206000170 NÃO INSCRITO NO CADASTRO DE
CONTRIBUINTES DO ICMS DO ESTADO MARANHÃO.

Certificamos que, após a realização das consultas procedidas no sistema desta Secretaria, substanciado pelos artigos 240 a 242, da lei nº 7.799, de 19/12/2002 e disposto no artigo 205 da lei nº 5.172, de 25 de outubro de 1966 (Código Tributário Nacional), não constam débitos relativos aos tributos estaduais, administrados por esta Secretaria, em nome do sujeito passivo acima identificado. Ressalvado, todavia, à Fazenda Pública Estadual o direito da cobrança de dívidas que venham a ser apuradas e não alcançadas pela decadência.

Validade da Certidão: 120 (cento e vinte) dias: 13/03/2019.

A autenticidade desta certidão deverá ser confirmada no endereço:
<http://portal.sefaz.ma.gov.br/>, clicando no item "Certidões" e em seguida em "Validação de Certidão Negativa de Débito".

CERTIDÃO EMITIDA GRATUITAMENTE.

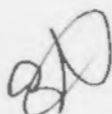

**GOVERNO DO ESTADO DO MARANHÃO
SECRETARIA DE ESTADO DA FAZENDA**

CERTIDÃO NEGATIVA DE DÍVIDA ATIVA

Nº Certidão: 000191/19

Data da Certidão: 02/01/2019 15:48:14

CPF/CNPJ CONSULTADO: 35166206000170

Certificamos que, após a realização das consultas procedidas no sistema desta Secretaria e na forma do disposto do artigo 156 da lei nº 2.231 de 29/12/1962, substanciado pelos, 240 a 242, da lei nº 7.799, de 19/12/2002, bem como prescreve no artigo 205 da lei nº 5.172, de 25 de outubro de 1966 (Código Tributário Nacional), não constam débitos inscritos na Dívida Ativa, em nome do sujeito passivo acima identificado.

Validade da Certidão: 120 (cento e vinte) dias: 02/05/2019.

A autenticidade desta certidão deverá ser confirmada no endereço:

<http://portal.sefaz.ma.gov.br/>, clicando no item "Certidões" e em seguida em "Validação de Certidão Negativa de Dívida Ativa".

CERTIDÃO EMITIDA GRATUITAMENTE.

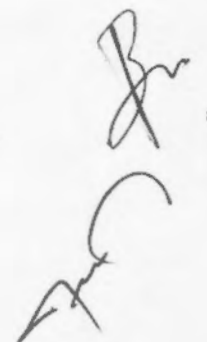
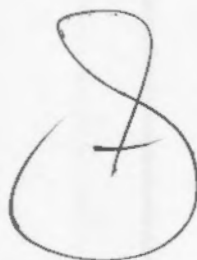



ESTADO DO MARANHÃO
PREFEITURA MUNICIPAL DE JOÃO LISBOA
SECRETARIA DE FINANÇAS

CERTIDÃO NEGATIVA DE DÉBITOS TRIBUTÁRIOS E DÍVIDA ATIVA - ECONÔMICO

DADOS DO ECONÔMICO

Nome / Razão Social: ALVORADA EMPREENDIMENTOS E TRANSPORTES LTDA
Nome Fantasia: ALVORADA EMPREENDIMENTOS E TRANSPORTES LTDA
CPF/CNPJ: 35.166.206/0001-70
Endereço: RUA V, QD. 07 LT. 10 **Bairro:** CAIÇARA **Município:** JOÃO LISBOA

FUNDAMENTAÇÃO LEGAL

Certifica-se, para os fins de direito, que o Econômico supra citado, Não possui débitos amigável ou ajuizado, de natureza tributária e não tributária, perante a Fazenda Pública Municipal, relativos aos tributos administrados pela **PREFEITURA MUNICIPAL DE JOÃO LISBOA**, até a presente data.

Ressalvando o direito da Fazenda Pública Municipal de inscrever e cobrar as dívidas que vierem a ser apuradas e constituídas, relativas aos tributos, dívida ativa e demais débitos administrados pela Secretaria Municipal de Finanças.

Finalidade: Negativa de débitos municipais

Dados de Autenticação
Certidão Número: 00059 - 1
Dispositivo Legal: Lei Complementar nº 024/2017
Código Tributário Municipal
Emitido em: 7 de Janeiro de 2019
Validade: 90 dias

Verifique e assinie a que não
fotocópia é a reprodução fiel o
original que me foi exibido
João Lisboa
João Gonçalves Reis
Aracelis de Jesus
Sérgio
L. de Jesus

Selo de Fiscalização
Poder Judiciário
Tribunal de Justiça
do Maranhão
AUTENTICAÇÃO
000045755353

JOÃO PAULO VIEIRA ALVIM
Sec. Adjunto de Finanças e Orçamento

JOAO PAULO VIEIRA ALVIM
Secretário Adjunto de
Finanças e Orçamento
Respondendo Pela Chefia do Dep
Arrecadação e Tributos
Port. 023 / 2018

[Handwritten signatures]





Certificado de Regularidade do FGTS - CRF

Inscrição: 35166206/0001-70
Razão Social: ALVORADA EMPREENDIMENTOS E TRANSPORTES LTDA
Endereço: RUA TIRADENTES 434 / CENTRO / JOAO LISBOA / MA / 65922-000

A Caixa Econômica Federal, no uso da atribuição que lhe confere o Art. 7, da Lei 8.036, de 11 de maio de 1990, certifica que, nesta data, a empresa acima identificada encontra-se em situação regular perante o Fundo de Garantia do Tempo de Serviço - FGTS.

O presente Certificado não servirá de prova contra cobrança de quaisquer débitos referentes a contribuições e/ou encargos devidos, decorrentes das obrigações com o FGTS.

Validade: 01/01/2019 a 30/01/2019

Certificação Número: 2019010102571444629961

Informação obtida em 02/01/2019, às 17:06:00.

A utilização deste Certificado para os fins previstos em Lei está condicionada à verificação de autenticidade no site da Caixa:
www.caixa.gov.br



CERTIFICADO é o documento que certifica a autenticidade da cópia e a reprodução fiel do original que me foi exibido. João Lisboa - MA 23/01/19

REPÚBLICA FEDERATIVA DO BRASIL
ESTADO DO MARANHÃO
PODER JUDICIÁRIO

SECRETARIA JUDICIAL DE DISTRIBUIÇÃO DA COMARCA DE JOÃO LISBOA, MARANHÃO

Carlos Alberto Layme Junior
Arnaldo Gonçalves Reis
Marta Bruna Mendes Camargo

CERTIDÃO ÚNICA DE DISTRIBUIÇÃO PARA FINS GERAIS

CPL
n.º 308

USANDO da faculdade que me confere a Lei, CERTIFICO, a requerimento de pessoa interessada, que, dando busca nos arquivos dos feitos referentes às Varas Cíveis, Comércio, Fazenda Pública, Família, Falência, Recuperação Judicial (Concordata) ou Extrajudicial, Insolvência Civil, Sucessão, Inventário, Interdição, Tutela, Curatela, Ausência e Criminal, a partir do dia 1º (primeiro) do mês de janeiro do ano de dois mil e cinco (2005) até o dia 09 de janeiro do corrente ano, constatei **EXISTIR** distribuição de **AÇÕES E/OU EXECUÇÕES** em desfavor de **ALVORADA EMPREENDIMENTOS E TRANSPORTES LTDA**, inscrita no CNPJ nº. **35.166.206/0001-70**, com sede localizada na Rua V, s/n, Qd. 7, Lote 10, Caiçara, CEP 65922-000, João Lisboa/MA, conforme descrição abaixo:

Distribuição:	24/02/2017	Proc. Nº:	0800657-43.2017.8.10.0038
Ação:	Ação Monitória		
Juízo:	1ª Vara da Comarca de João Lisboa-MA		
Status:	Sentenciada com apelação		

CERTIFICO, finalmente, que esta Secretaria de Distribuição é a única existente nesta Comarca de João Lisboa, Estado do Maranhão. O referido é verdade e dou fé. Dada e passada a presente certidão na Secretaria de Distribuição, Fórum "Desembargador Nicolao Dino de Castro e Costa", João Lisboa, Maranhão. Eu, Sergio Souza de Castro, Técnico Judiciário, Matrícula 121400, consultei e digitei. E eu, Luzia Moreira Martins, Secretária Judicial da 2ª Vara/Distribuição o fiz digitar e conferi.

João Lisboa/MA, 09 de Janeiro de 2019.

Luzia Moreira Martins
Secretária Judicial da 2ª Vara/Distribuição
Matrícula TJMA 162396

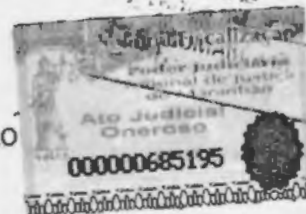

OBSERVAÇÃO: O CNPJ/CPF constante nesta certidão foi informado pelo solicitante. Sua titularidade deverá ser conferida pelo interessado ou destinatário.
ESTA CERTIDÃO ABRANGE SOMENTE AS VARAS COMUNS DA COMARCA DE JOÃO LISBOA/MA

ALVORADA EMPREENDIMENTOS E TRANSPORTES LTDA

CNPJ 35.166.206/0001-70 NIRE 21200248674
RUA V SN, QUADRA 7 LOTE 10 BAIRRO CAIÇARA
CEP 65.922-000 JOÃO LISBOA MA

BALANÇO PATRIMONIAL REALIZADO EM 31/12/2018

ATIVO

CIRCULANTE

DISPONIVEL			
Caixa e Bancos	5.120,00	R\$ 5.120,00	R\$ 5.120,00
CREDITOS			
Clientes	152.300,00		
Estoque de peças	220.156,00	372.456,00	372.456,00
TOTAL ATIVO CIRCULANTE			R\$ 377.576,00
CIRCULANTE L/PRAZO			
Outros creditos	452.200,00		452.200,00
TOTAL CIRCULANTE /PRAZO			452.200,00
PERMANENTE			
IMOBILIZADO			
Moveis e Utensilios	405.200,00		
Veiculos	350.000,00	755.200,00	755.200,00
(-)DEPRECIACÕES		22.500,00	732.700,00
TOTAL DO ATIVO			R\$ 1.562.476,00

PASSIVO

CIRCULANTE			
Contas a Pagar	65.800,00	65.800,00 R\$	65.800,00
PATRIMONIO LIQUIDO			
Capital Social	500.000,00		
Reservas	819.464,80		
Lucro do Exercício	177.211,20	1.496.676,00	1.496.676,00
TOTAL DO PASSIVO			1.562.476,00

JOÃO LISBOA 31 DE DEZEMBRO DE 2018

Matheus Costa Prates
MATHEUS COSTA PRATES
SOCIO ADMINISTRADOR
CPF 031.379.003-52



Paulo Cesar Alves Godinho
PAULO CESAR ALVES GODINHO
CRCRS 036068-MA
CPF 162.706.490-72

CERTIFICO O REGISTRO EM 21/01/2019 16:56 SOB Nº 20190028874.
PROTOCOLO: 190028874 DE 21/01/2019. CÓDIGO DE VERIFICAÇÃO:
11900260029. NIRE: 21200248674.
ALVORADA EMPREENDIMENTOS E TRANSPORTES LTDA

JUCEMA

Lilian Theresa Rodrigues Mendonça
SECRETÁRIA-GERAL
SÃO LUÍS, 21/01/2019
www.empresafacil.ma.gov.br



ALVORADA EMPREENDIMENTOS E TRANSPORTES LTDA

CNPJ 35.166.206/0001-70 NIRE 21200248674

RUA V SN, QUADRA 7 LOTE 10 BAIRRO CAIÇARA

65.922-000- JOAO LISBOA MARANHÃO

DEMONSTRATIVO DO RESULTADO DO EXERCICIO

REALIZADO EM 31 DE DEZEMBRO DE 2018

RECEITA BRUTA DE SERVIÇOS	545.000,00	
(-)IMPOSTO	32.647,60	
LUCRO BRUTO	512.352,40	512.352,40
DESPESAS OPERACIONAIS		
Pro Labore	96.000,00	
Honorarios	22.500,00	
Material de Escritório	11.600,00	
Despesas Legais	15.980,00	
Despesas Internas	18.900,00	
Agua ,Luz e Telefone	25.800,00	
TOTAL	190.780,00	190.780,00
PESSOAL		
Salarios	123.890,00	
INSS	10.560,00	
FGTS	9.911,20	
TOTAL		144.361,20
RESULTADO DO EXERCICIO		177.211,20

JOÃO LISBOA MA 31 DE DEZEMBRO DE 2018

Matheus Costa Prates
MATHEUS COSTA PRATES
 SOCIO ADMINISTRADOR
 CPF 031.379.003-52

Paulo Cesar Alves Godinho
PAULO CESAR ALVES GODINHO
 CRC RS 036068-04 T MA
 CPF 162.706.490-72

CERTIFICO O REGISTRO EM 21/01/2019 16:56 SOB Nº 20190028874.
 PROTOCOLO: 190028874 DE 21/01/2019. CÓDIGO DE VERIFICAÇÃO:
 11900260029. NIRE: 21200248674.
 ALVORADA EMPREENDIMENTOS E TRANSPORTES LTDA

JUCEMA

Lilian Theresa Rodrigues Mendonça
 SECRETÁRIA-GERAL
 SÃO LUÍS, 21/01/2019
 www.empresafacil.ma.gov.br



EMPRESA: ALVORADA EMPREENDIMENTOS E TRANSPORTE LTDA

CNPJ 35.166.206/0001-70

NIRE 2120000248674

ENDEREÇO :RUA V SNº QUADRA 7 LOTE 10 BAIRRO CAIÇARA

CEP 65.922-000 -JOÃO LISBOA-MA

INDICES DE LIQUIDES CORRENTE :

ATIVO CIRCULANTE

_____ 1,00

PASSIVO CIRCULANTE

377.576,00

_____ 5,74 %

65.800,00

SOLVENCIA GERAL

SG -

ATIVO TOTAL

PASSIVO CIRCULANTE

1.562.476,00

_____ 23,74%

65.800,00

JOÃO LISBOA 31 DE DEZEMBRO DE 2018

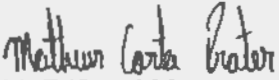
MATHEUS COSTA PRATES

SOCIO ADMINISTRADOR

CPF 031.379.003-52

PAULO CESAR ALVES GODINHO

CRC RS 036.068-MA

CPF 162.706.490-72

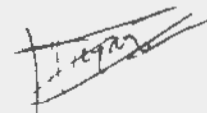
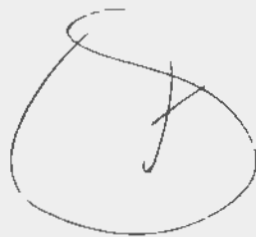

JUCEMA

CERTIFICO O REGISTRO EM 21/01/2019 16:56 SOB Nº 20190028874.
PROTOCOLO: 190028874 DE 21/01/2019. CÓDIGO DE VERIFICAÇÃO:
11900260029. NIRE: 21200248674.
ALVORADA EMPREENDIMENTOS E TRANSPORTES LTDA

Lilian Theresa Rodrigues Mendonça
SECRETÁRIA-GERAL
SÃO LUÍS, 21/01/2019
www.empresafacil.ma.gov.br



Prefeitura de
JOÃO LISBOA



ESTADO DO MARANHÃO
PREFEITURA DE JOÃO LISBOA
SECRETARIA MUNICIPAL DE FINANÇAS

ANO
2019

Alvará

LICENÇA PARA LOCALIZAÇÃO
E FUNCIONAMENTO

NOME: ALVORADA EMPREEDIMENTOS E TRANSPORTES LTDA

CPF/CNPJ: 35.166.206/0001-70

ENDEREÇO: Rua V, QD 07, LT 10, s/nº - Caiçara - João Lisboa/MA

ATIVIDADE: Transporte escolar

INSCRIÇÃO MUNICIPAL: 004598

DATA: 04/01/2019

VALIDADE: 31/12/2019



...fotocópia é a reprodução fiel do original que me foi exibido
João Lisboa - MA 23/10/19
Carlos Alberto Lay...
Arnaldo Gonçalves...

Jairo Madeira de Coimbra
Prefeito

Obs.: Este alvará deverá ser mantido em local visível à fiscalização do Município.



ESTADO DO MARANHÃO
PREFEITURA MUNICIPAL DE JOÃO LISBOA
SECRETARIA MUNICIPAL DE EDUCAÇÃO

ATESTADO DE CAPACIDADE TÉCNICA

A Prefeitura Municipal de João Lisboa – Ma, inscrita no CNPJ sob nº 07.000.300/0001, situado à Rua Av. Imperatriz, 1301 – Centro – Ma. Vem por meio deste atestar para os devidos fins que a empresa ALVORADA EMPREENDIMENTOS E TRANSPORTE LTDA, inscrita no CNPJ sob nº 35.166.206/0001 – 70, situada à Rua Tiradentes, nº 434 – Centro – João Lisboa – MA. Prestou serviço como Transporte Escolar, no ano letivo de 2016.

Informação ainda que os serviços foram executados de forma satisfatória.

Portanto atestamos que não existem em nossos registros fatos que desabonem sua conduta e responsabilidade com as obrigações assumidas.

Atenciosamente,

JOÃO LISBOA – MA 12 DE JANEIRO DE 2017

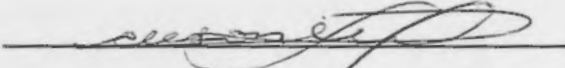
Davison Sormanni Almeida Alves
Secretário Municipal de Educação



PREGÃO PRESENCIAL N° 001/2019 - CPL

ANEXO IV

DECLARAÇÃO DE CUMPRIMENTO DO INC.V DO ART. 27 DA LEI 8.666/93

DECLARAÇÃO

AO
PREGOEIRO MUNICIPAL
REF. PREGÃO PRESENCIAL N° 001/2019 - CPL

A empresa **ALVORADA EMPREENDIMENTOS E TRANSPORTES LTDA - EPP**, inscrita no CNPJ/MF sob o número 35.166.206/0001-70, por intermédio do seu representante legal o Sr. **JUVENAL DOS SANTOS PRATES**, portador da Carteira de Identidade n° 1651112-PA e do CPF n° 139.953.752-00, DECLARA, para fins do disposto no inc. V do art. 27 da Lei. 8.666, de 21 de junho de 1993, acrescido pela Lei n° 9.854, de 27 de outubro de 1999, que não emprega menor de dezoito anos em trabalho noturno, perigoso ou insalubre e não emprega menor de dezesseis anos.

Ressalva: emprega menor, a partir de quatorze anos, na condição de aprendiz.



DECLARAÇÃO DE CUMPRIMENTO DO INC.V DO ART. 27 DA LEI 8.666/93

DECLARANTE: **Juvenal dos Santos Prates**

Em Teste: **João Lisboa** - 23/01/19 de Verdade

Carlos Alberto Layme Junior
 Arnaldo Gonçalves Freire
 Maria Regina Mendes Costa

João Lisboa 21 de janeiro de 2019

Atenciosamente,

ALVORADA EMPREENDIMENTOS E TRANSPORTES LTDA - EPP
CNPJ: 35.166.206/0001-70
JUVENAL DOS SANTOS PRATES
RG: 1651112-PA

**CERTIDÃO NEGATIVA DE DÉBITOS TRABALHISTAS**

Nome: ALVORADA EMPREENDIMENTOS E TRANSPORTES LTDA

(MATRIZ E FILIAIS) CNPJ: 35.166.206/0001-70

Certidão nº: 165512893/2019

Expedição: 02/01/2019, às 16:31:50

Validade: 30/06/2019 - 180 (cento e oitenta) dias, contados da data de sua expedição.

Certifica-se que **ALVORADA EMPREENDIMENTOS E TRANSPORTES LTDA (MATRIZ E FILIAIS)**, inscrito(a) no CNPJ sob o nº **35.166.206/0001-70**, **NÃO CONSTA** do Banco Nacional de Devedores Trabalhistas.

Certidão emitida com base no art. 642-A da Consolidação das Leis do Trabalho, acrescentado pela Lei nº 12.440, de 7 de julho de 2011, e na Resolução Administrativa nº 1470/2011 do Tribunal Superior do Trabalho, de 24 de agosto de 2011.

Os dados constantes desta Certidão são de responsabilidade dos Tribunais do Trabalho e estão atualizados até 2 (dois) dias anteriores à data da sua expedição.

No caso de pessoa jurídica, a Certidão atesta a empresa em relação a todos os seus estabelecimentos, agências ou filiais.

A aceitação desta certidão condiciona-se à verificação de sua autenticidade no portal do Tribunal Superior do Trabalho na Internet (<http://www.tst.jus.br>).

Certidão emitida gratuitamente.

INFORMAÇÃO IMPORTANTE

Do Banco Nacional de Devedores Trabalhistas constam os dados necessários à identificação das pessoas naturais e jurídicas inadimplentes perante a Justiça do Trabalho quanto às obrigações estabelecidas em sentença condenatória transitada em julgado ou em acordos judiciais trabalhistas, inclusive no concernente aos recolhimentos previdenciários, a honorários, a custas, a emolumentos ou a recolhimentos determinados em lei; ou decorrentes de execução de acordos firmados perante o Ministério Público do Trabalho ou Comissão de Conciliação Prévia.