

Ao Pregoeiro da Prefeitura Municipal de João Lisboa - MA
**PREGÃO N° 013/2020 - CPL ENVELOPE 2 – DOCUMENTOS DE
HABILITAÇÃO**

Av. Imperatriz nº 1331, Centro, João Lisboa - MA CEP 65.922-000
FF Inovação em Gestão Eireli-ME / Rua Coronel M. Bandeira 2773.



A handwritten signature in black ink, consisting of several loops and a long horizontal stroke extending to the right.

A handwritten signature in black ink, featuring a large, complex loop structure with multiple overlapping lines.

A handwritten signature in black ink, appearing as a series of connected loops and a long horizontal stroke.

A handwritten signature in black ink, consisting of a large loop followed by a long horizontal stroke.

A handwritten signature in black ink, featuring a large loop and a long horizontal stroke.

A handwritten signature in black ink, consisting of a large loop and a long horizontal stroke.

A handwritten signature in black ink, appearing as a series of connected loops and a long horizontal stroke.

A handwritten signature in black ink, consisting of a large loop and a long horizontal stroke.



Rua Godofredo Viana, nº 501, Bairro Centro - CEP: 65900-100
Contato: (99) 3524-2091 - cartorioveloso@gmail.com

Poder Judiciário TJMA, Selo:
AUTENT029652T3IN80KR2VRMUC25, Data/Hora:
16/03/2020 14:18:53, Ato: 13.18, Total: R\$ 4,50,
Emolumentos: R\$ 4,40, FERC: R\$ 0,10. Consulte a
validade deste selo em <https://selo.tjma.jus.br>

Maria de Lourdes Veloso Almeida
Tabelião Substituto



1º OFÍCIO
EXTRAJUDICIAL
DE IMPERATRIZ
CARTÓRIO VELOSO



[Handwritten signature]

[Handwritten signature]

[Handwritten signature]

**INSTRUMENTO PARTICULAR DE ALTERAÇÃO CONTRATUAL DA
EMPRESA FF INOVAÇÃO EM GESTÃO EIRELI-ME**

**1ª ALTERAÇÃO CONTRATUAL DA EMPRESA INDIVIDUAL DE
RESPONSABILIDADE LIMITADA-EIRELI FF INOVAÇÃO EM GESTÃO
EIRELI-ME**



Pelo presente instrumento particular de alteração contratual, os seguintes abaixo assinado: **FRANCISCO CARLOS VAZ SALES**, brasileiro, casado (comunhão parcial de bens), empresário, nascido em 04/02/1967, natural de Codó/MA, residente e domiciliado nesta cidade de Imperatriz/MA, na Rua Coriolano Milhomem, nº 2550, Centro, CEP: 65900-330, portador da cédula de identidade nº 047827692013-9 SESP/MA e CPF nº 317.866.343-68, Titular Administrador da **Empresa Individual de Responsabilidade Limitada-EIRELI FF INOVAÇÃO EM GESTÃO EIRELI-ME** com sede na Rua Coriolano Milhomem, nº 2550, Centro, Imperatriz/MA, CEP: 65900-330, com registro arquivado na "Junta Comercial do Estado do Maranhão" (JUCEMA) sob nº 21600042488 com data de 01/09/2016, devidamente inscrita no CNPJ/MF sob nº 01.484.206/0001-05, resolvem, assim, alterar a sua primeira alteração do ato constitutivo com as cláusulas e condições seguintes:

CLÁUSULA PRIMEIRA: O titular **FRANCISCO CARLOS VAZ SALES**, cede e transfere à titularidade e o capital da empresa no valor de R\$ 88.000,00 (oitenta e oito mil reais), já integralizado em moeda corrente do País, conforme Ato Constitutivo à **ALLAN XAVIER SILVA SALES**, brasileiro, natural de Imperatriz/MA, solteiro, nascido em 12/12/1991, empresário, portador da cédula de identidade nº 017319492001-8 SESP/MA e CPF nº 039.652.693-48, residente e domiciliado na Rua Coriolano Milhomem, nº 2550, Centro, Imperatriz/MA, CEP: 65900-330, dando plena geral rasa e irrevogável quitação, nada mais tendo a reclamar da empresa, passando ao titular ingressante a assumir neste ato o ativo e o passivo da empresa.

CLÁUSULA SEGUNDA: A administração será exercida por seu titular **ALLAN XAVIER SILVA SALES**, com amplos poderes de direção e representação da EIRELI.

CLÁUSULA TERCEIRA: A responsabilidade do titular da empresa é limitada ao capital integralizado (art. 1052 do CC/02), não respondendo ela subsidiariamente pelas perdas da empresa.

CLÁUSULA QUARTA: O titular **ALLAN XAVIER SILVA SALES**, declara que não participa de nenhuma outra Empresa Individual de Responsabilidade Limitada - EIRELI.

Allan Xavier Silva Sales

[Handwritten mark]

JUNTA COMERCIAL DO ESTADO DO MARANHÃO

CERTIFICO O REGISTRO EM 20/09/2016 11:34 SOB Nº 20160617120.
PROTOCOLO: 160617120 DE 16/09/2016. CÓDIGO DE VERIFICAÇÃO:
11601865404. NIRE: 21600042488.
FF INOVAÇÃO EM GESTÃO EIRELI - ME

JUCEMA

Lílian Theresa Rodrigues Mendonça
SECRETÁRIA-GERAL
SÃO LUÍS, 20/09/2016
www.empresafacil.ma.gov.br

[Handwritten signature]

1ª ALTERAÇÃO CONTRATUAL DA EMPRESA INDIVIDUAL DE RESPONSABILIDADE LIMITADA-EIRELI FF INOVAÇÃO EM GESTÃO EIRELI-ME

CPL
Fls. 192

CLÁUSULA QUINTA: O titular administrador declara, sob as penas da lei, que não foi condenado à pena que vede, ainda que temporariamente, o acesso a cargos públicos; ou por crime falimentar, de prevaricação, peita ou suborno, concussão, peculato; ou contra a economia popular, contra o sistema financeiro nacional, contra as normas de defesa da concorrência, contra relações de consumo, a fé pública ou a propriedade.

À VISTA DA MODIFICAÇÃO ORA AJUSTADA, CONSOLIDA-SE O CONTRATO SOCIAL, COM A SEGUINTE REDAÇÃO:

CLÁUSULA PRIMEIRA - A empresa gira sob o nome empresarial de **FF INOVAÇÃO EM GESTÃO EIRELI - ME**, e tem sede e domicílio na Rua Coriolano Milhomem, nº 2550, Centro, Imperatriz/MA, CEP: 65900-330.

PARÁGRAFO ÚNICO - Observadas as disposições da legislação aplicável, a sociedade poderá abrir filiais, e escritório em qualquer parte do território nacional, a critério dos sócios;

CLÁUSULA SEGUNDA - A empresa tem como objeto social:

- 70.20-4-00 - Atividades de consultoria em gestão empresarial, exceto consultoria técnica específica
- 43.21-5-00 - Instalação e manutenção elétrica
- 43.22-3-01 - Instalações hidráulicas, sanitárias e de gás
- 46.18-4-99 - Outros representantes comerciais e agentes do comércio especializado em produtos não especificados anteriormente (escritório e papelaria)
- 62.04-0-00 - Consultoria em tecnologia da informação
- 72.20-7-00 - Pesquisa e desenvolvimento experimental em ciências sociais e humanas
- 82.11-3-00 - Serviços combinados de escritório e apoio administrativo
- 81.21-4-00 - Limpeza em prédios e em domicílios
- 85.50-3-02 - Atividades de apoio à educação, exceto caixas escolares
- 85.99-6-04 - Treinamento em desenvolvimento profissional e gerencial
- 85.99-6-05 - Cursos preparatórios para concursos
- 85.99-6-99 - Outras atividades de ensino não especificadas anteriormente (educação continuada)

CLÁUSULA TERCEIRA - O capital social é de R\$ 88.000,00 (oitenta e oito mil reais), dividido em 88.000 (oitenta e oito mil) quotas no valor nominal de R\$ 1,00 (um real) cada uma, subscritas e integralizadas em moeda corrente do país pelo titular:

JUNTA COMERCIAL DO ESTADO DO MARANHÃO

CERTIFICO O REGISTRO EM 20/09/2016 11:34 SOB Nº 20160617120.
PROTOCOLO: 160617120 DE 16/09/2016. CÓDIGO DE VERIFICAÇÃO:
11601865404. NIRE: 21600042488.
FF INOVAÇÃO EM GESTÃO EIRELI - ME

JUCEMA

Lílian Theresa Rodrigues Mendonça
SECRETÁRIA-GERAL
SÃO LUÍS, 20/09/2016
www.empresafacil.ma.gov.br

**1ª ALTERAÇÃO CONTRATUAL DA EMPRESA INDIVIDUAL DE
RESPONSABILIDADE LIMITADA-EIRELI FF INOVAÇÃO EM GESTÃO
EIRELI-ME**



CLÁUSULA QUARTA - Seu prazo de duração é por tempo indeterminado, com início das atividades em 01/09/2016;

CLÁUSULA QUINTA - A responsabilidade de cada sócio é restrita ao valor de suas quotas, mas todos respondem solidariamente pela integralização do capital social;

CLÁUSULA SEXTA - O administrador declara, sob as penas da Lei, de que não está impedido de exercer a administração da Empresa, por lei especial, ou em virtude de condenação criminal, ou por se encontrar sob os efeitos dela, a pena que vede, ainda que temporariamente, o acesso a cargos públicos; ou por crime falimentar, de prevaricação, peita, ou suborno, concussão, peculato ou contra a economia popular, contra o sistema financeiro nacional, contra normas defesas da concorrência, contra as relações de consumo, fé pública ou a propriedade.

PARÁGRAFO ÚNICO - O Titular Administrador **ALLAN XAVIER SILVA SALES**, declara, sob as penas da lei, não possuir ou ter sob sua titularidade, nenhuma outra empresa nos moldes da EIRELI, em qualquer parte do território nacional.

CLÁUSULA SÉTIMA - A administração da empresa será exercida pelo Titular **ALLAN XAVIER SILVA SALES** que fica incumbido de exercer todos os atos pertinentes e necessários ao exercício das atividades ora assumidas, bem como, de representá-lo judicialmente e extra-judicialmente, ativa e passivamente perante todas as repartições e instituições financeiras. vedado, no entanto, o uso do nome empresarial em atividades estranhas ao interesse social.

CLÁUSULA OITAVA - Ao término de cada exercício social em 31 de dezembro, o administrador procederá a elaboração do inventário, do balanço patrimonial e do balanço de resultado econômico, cabendo os lucros ou perdas apurados;

CLÁUSULA NONA - Nos quatro meses seguintes ao término do exercício social, o Empresário deliberará sobre as contas e designará administrador quando for o caso;

CLÁUSULA DÉCIMA - Fica eleito o foro de Imperatriz/MA, para qualquer ação fundada neste contrato;

Handwritten signature: Allan Xavier Silva Sales

JUNTA COMERCIAL DO ESTADO DO MARANHÃO

CERTIFICO O REGISTRO EM 20/09/2016 11:34 SOB Nº 20160617120.
PROTOCOLO: 160617120 DE 16/09/2016. CÓDIGO DE VERIFICAÇÃO:
11601865404. NIRE: 21600042488.
FF INOVAÇÃO EM GESTÃO EIRELI - ME

JUCEMA

Lílian Theresa Rodrigues Mendonça
SECRETÁRIA-GERAL
SÃO LUÍS, 20/09/2016
www.empresafacil.ma.gov.br

**1ª ALTERAÇÃO CONTRATUAL DA EMPRESA INDIVIDUAL DE
RESPONSABILIDADE LIMITADA-EIRELI FF INOVAÇÃO EM GESTÃO
EIRELI-ME**



E por estarem assim justos e contratados, assinam o presente instrumento de EIRELI.

Imperatriz/MA, 05 de setembro de 2016



Allan Xavier Silva Sales

Allan Xavier Silva Sales
CPF nº 039.652.693-48



Cartório do 1º Ofício Extrajudicial
RECONHECIMENTO

Reconheço por VERDADEIRA a assinatura indicada de: ALLAN XAVIER SILVA SALES. Dou Fé. Imperatriz - MA, 15 de setembro de 2016.

Em testº *Maria das Graças Souza Veloso* da verdade

Maria das Graças Souza Veloso - Oficial / Tabelião

JUNTA COMERCIAL DO ESTADO DO MARANHÃO

CERTIFICO O REGISTRO EM 20/09/2016 11:34 SOB Nº 20160617120.
PROTOCOLO: 160617120 DE 16/09/2016. CÓDIGO DE VERIFICAÇÃO:
11601865404. NIRE: 21600042488.
FF INOVAÇÃO EM GESTÃO EIRELI - ME

JUCEMA

Lílian Theresa Rodrigues Mendonça
SECRETÁRIA-GERAL
SÃO LUÍS, 20/09/2016
www.empresafacil.ma.gov.br



F C V SALES - ME

CNPJ/MF: 01.484.206/0001-05 NIRE: 21100962251

TRANSFORMAÇÃO DE EMPRESARIO INDIVIDUAL PARA EMPRESA INDIVIDUAL DE RESPONSABILIDADE LIMITADA - EIRELI

FRANCISCO CARLOS VAZ SALES, brasileiro, casado (comunhão parcial de bens), empresário, nascido em 04/02/1967, natural de Codó/MA, residente e domiciliado nesta cidade de Imperatriz/MA, na Rua Coriolano Milhomem, nº 2550, Centro, CEP: 65900-330, portador da cédula de identidade nº 047827692013-9 SESP/MA e CPF nº 317.866.343-68.

Titular da empresa individual denominada **F C V SALES - ME**, com sede na Rua Coriolano Milhomem, nº 2550, Centro, Imperatriz/MA, CEP: 65900-330, devidamente inscrita no CNPJ/MF nº 01.484.206/0001-05 cujo Requerimento de Empresário encontra-se devidamente registrado na Junta Comercial do Estado do Maranhão - JUCEMA sob nº 21100962251, por despacho de 11/10/1996. Resolve Transformar a Empresa Individual em Empresa Individual de Responsabilidade Limitada - EIRELI, qual regerá, doravante pelo presente ATO CONSTITUTIVO, conforme cláusulas a seguir:

Cláusula Primeira - Fica transformada esta Empresa Individual para Empresa Individual de Responsabilidade Limitada-EIRELI, passando a denominação social a ser **FF INOVAÇÃO EM GESTÃO EIRELI**, com sub rogação de todos os direitos e obrigações pertinentes. Para tanto firma em ato contínuo, ato Constitutivo de Empresa Individual de Responsabilidade Limitada - EIRELI.

Cláusula Segunda - O acervo desta da empresa Individual, no valor de 5.000,00 (cinco mil reais), passa a constituir o capital da Empresa Individual de Responsabilidade Ltda - EIRELI.

À VISTA DAS MODIFICAÇÕES ORA AJUSTADAS, O CONTRATO SOCIAL DE CONSTITUIÇÃO DE EMPRESA INDIVIDUAL DE RESPONSABILIDADE LIMITADA - EIRELI POR TRANSFORMAÇÃO DE SOCIEDADE QUE PASSA A TER A SEGUINTE REDAÇÃO:

FRANCISCO CARLOS VAZ SALES, brasileiro, casado (comunhão parcial de bens), empresário, nascido em 04/02/1967, natural de Codó/MA, residente e

JUNTA COMERCIAL DO ESTADO DO MARANHÃO

CERTIFICO O REGISTRO EM 01/09/2016 14:26 SOB Nº 21600042488.
PROTOCOLO: 160594421 DE 30/08/2016. CÓDIGO DE VERIFICAÇÃO:
11601663046. NIRE: 21600042488.
FF INOVAÇÃO EM GESTÃO EIRELI - ME

JUCEMA

Lílian Theresa Rodrigues Mendonça
SECRETÁRIA-GERAL
SÃO LUÍS, 01/09/2016
www.empresafacil.ma.gov.br

F C V. SALES - ME

domiciliado nesta cidade de Imperatriz/MA, na Rua Coriolano Milhomem, nº 2550, Centro, CEP: 65900-330, portador da cédula de identidade nº 047827692013-9 SESP/MA e CPF nº 317.866.343-68.

Cláusula Primeira - A empresa gira sob o nome empresarial **FF INOVAÇÃO EM GESTÃO EIRELI**, CNPJ/MF nº 01.484.206/0001-05, cujo Requerimento de Empresário encontra-se devidamente registrado na Junta Comercial do Estado do Maranhão - JUCEMA sob nº 21100962251, por despacho de 11/10/1996.

Parágrafo único - Observadas as disposições da legislação aplicável, a sociedade poderá abrir filiais, e escritório em qualquer parte do território nacional, a critério dos sócios;

Cláusula Segunda - A empresa tem como objeto social:

- 70.20-4-00 - Atividades de consultoria em gestão empresarial, exceto consultoria técnica específica
- 43.21-5-00 - Instalação e manutenção elétrica
- 43.22-3-01 - Instalações hidráulicas, sanitárias e de gás
- 46.18-4-99 - Outros representantes comerciais e agentes do comércio especializado em produtos não especificados anteriormente
- 62.04-0-00 - Consultoria em tecnologia da informação
- 72.20-7-00 - Pesquisa e desenvolvimento experimental em ciências sociais e humanas
- 82.11-3-00 - Serviços combinados de escritório e apoio administrativo
- 81.21-4-00 - Limpeza em prédios e em domicílios
- 85.50-3-02 - Atividades de apoio à educação, exceto caixas escolares
- 85.99-6-04 - Treinamento em desenvolvimento profissional e gerencial
- 85.99-6-05 - Cursos preparatórios para concursos
- 85.99-6-99 - Outras atividades de ensino não especificadas anteriormente

Cláusula Terceira - O capital social é de R\$ 88.000,00 (oitenta e oito mil reais), referente ao acervo de R\$ 5.000,00 (cinco mil reais), o aumento neste ato e em moeda corrente do país no valor de R\$ 83.000,00 (oitenta e três mil reais) dividido em 83.000 (oitenta e três mil) quotas no valor nominal de R\$ 1,00 (um real) cada uma, subscritas e integralizadas neste ato em moeda corrente do país pelo titular.

Cláusula Quarta - Seu prazo de duração é por tempo indeterminado, com início das atividades em 10/10/1996;

JUNTA COMERCIAL DO ESTADO DO MARANHÃO

CERTIFICO O REGISTRO EM 01/09/2016 14:26 SOB Nº 21600042488.
PROTOCOLO: 160594421 DE 30/08/2016. CÓDIGO DE VERIFICAÇÃO:
11601663046. NIRE: 21600042488.
FF INOVAÇÃO EM GESTÃO EIRELI - ME

JUCEMA

Lílian Theresa Rodrigues Mendonça
SECRETÁRIA-GERAL
SÃO LUÍS, 01/09/2016
www.empresafacil.ma.gov.br

F. C. V. SALES - ME

Cláusula Quinta - A responsabilidade de cada sócio é restrita ao valor de suas quotas, mas todos respondem solidariamente pela integralização do capital social;

Cláusula Sexta - O administrador declara, sob as penas da Lei, de que não está impedido de exercer a administração da Empresa, por lei especial, ou em virtude de condenação criminal, ou por se encontrar sob os efeitos dela, a pena que vede, ainda que temporariamente, o acesso a cargos públicos; ou por crime falimentar, de prevaricação, peita, ou suborno, concussão, peculato ou contra a economia popular, contra o sistema financeiro nacional, contra normas defesas da concorrência, contra as relações de consumo, fé pública ou a propriedade.

Parágrafo único - O Titular Administrador **FRANCISCO CARLOS VAZ SALES**, declara, sob as penas da lei, não possuir ou ter sob sua titularidade, nenhuma outra empresa nos moldes da EIRELI, em qualquer parte do território nacional.

Cláusula Sétima - A administração da empresa será exercida pelo Titular **FRANCISCO CARLOS VAZ SALES** que fica incumbido de exercer todos os atos pertinentes e necessários ao exercício das atividades ora assumidas, bem como, de representá-lo judicialmente e extra-judicialmente, ativa e passivamente perante todas as repartições e instituições financeiras. vedado, no entanto, o uso do nome empresarial em atividades estranhas ao interesse social.

Cláusula Oitava - Ao término de cada exercício social em 31 de dezembro, o administrador procederá a elaboração do inventário, do balanço patrimonial e do balanço de resultado econômico, cabendo os lucros ou perdas apurados;

Cláusula Nona - Nos quatro meses seguintes ao término do exercício social, o Empresário deliberará sobre as contas e designará administrador quando for o caso;

Cláusula Décima - Fica eleito o foro de Imperatriz/MA, para qualquer ação fundada neste contrato;

JUNTA COMERCIAL DO ESTADO DO MARANHÃO

CERTIFICO O REGISTRO EM 01/09/2016 14:26 SOB Nº 21600042488.
PROTOCOLO: 160594421 DE 30/08/2016. CÓDIGO DE VERIFICAÇÃO:
11601663046. NIRE: 21600042488.
FF INOVAÇÃO EM GESTÃO EIRELI - ME

JUCEMA

Lílian Theresa Rodrigues Mendonça
SECRETÁRIA-GERAL
SÃO LUÍS, 01/09/2016
www.empresafacil.ma.gov.br

F. C. V. SALES - ME

E por estarem assim justos e contratados, assinam o presente instrumento de EIRELI.

Imperatriz/MA, 07 de abril de 2016

1º Ofício

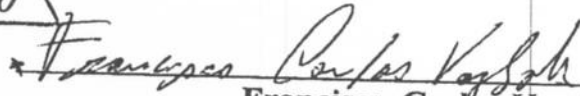

Francisco Carlos Vaz Sales

CPF 317.866.343-68

JUNTA COMERCIAL DO ESTADO DO MARANHÃO

CERTIFICO O REGISTRO EM 01/09/2016 14:26 SOB Nº 21600042488.
PROTOCOLO: 160594421 DE 30/08/2016. CÓDIGO DE VERIFICAÇÃO:
11601663046. NIRE: 21600042488.
FF INOVAÇÃO EM GESTÃO EIRELI - ME

JUCEMA

Lílian Theresa Rodrigues Mendonça
SECRETÁRIA-GERAL
SÃO LUÍS, 01/09/2016
www.empresafacil.ma.gov.br



Secretaria da Micro e Pequena Empresa
Secretaria da Racionalização e Simplificação
Departamento de Registro Empresarial e Integração



REQUERIMENTO DE EMPRESÁRIO

Folhas 1/2

NÚMERO DE IDENTIFICAÇÃO DO REGISTRO DE EMPRESA - NIRE DA SEDE 21100962251		NIRE DA FILIAL (preencher somente se ato referente a filial) XXX	
NOME DO EMPRESÁRIO (completo, sem abreviaturas) FRANCISCO CARLOS VAZ SALES			
NACIONALIDADE BRASILEIRA		ESTADO CIVIL CASADO(A)	
SEXO Masculino	REGIME DE BENS(se casado) Comunhão Parcial		
FILHO DE (pai) ADELICIO SALES MACHADO	(mãe) MARIA DE NAZARE VAZ		
NASCIDO EM (data de nascimento) 04/02/1967	IDENTIDADE (número) 0478276920139	Orgão emissor SSP	UF MA CPF(número) 317.866.343-68
EMANCIPADO POR (forma de emancipação - somente no caso de menor) XXX			
DOMICILIADO NA (LOGRADOURO - rua, av, etc) RUA CORIOLANO MILHOMEM			NÚMERO 2550
COMPLEMENTO XXX	BAIRRO/DISTRITO CENTRO	CEP 65900-330	CÓDIGO DO MUNICÍPIO (Uso da Junta Comercial) Imperatriz
MUNICÍPIO Imperatriz			UF MA
declara, sob as penas da lei, não estar impedido de exercer atividade empresária, que não possui outro registro de empresário e requer:			
A JUNTA COMERCIAL DO ESTADO DO MARANHÃO		A JUNTA COMERCIAL DO XXX	
CÓDIGO E DESCRIÇÃO DO ATO 002 - ALTERAÇÃO		CÓDIGO E DESCRIÇÃO DO ATO XXX	
CÓDIGO E DESCRIÇÃO DO EVENTO 046(1) - TRANSFORMAÇÃO		CÓDIGO E DESCRIÇÃO DO EVENTO XXX	
NOME EMPRESARIAL F C V SALES - ME			
LOGRADOURO (rua, av, etc) RUA CORIOLANO MILHOMEM			NÚMERO 2550
COMPLEMENTO XXX	BAIRRO/DISTRITO CENTRO	CEP 65900-330	CÓDIGO DO MUNICÍPIO (Uso da Junta Comercial) 002475 - Imperatriz
MUNICÍPIO Imperatriz	UF MA	PAÍS BRASIL	CORREIO ELETRÔNICO (E-MAIL) XXX
VALOR DO CAPITAL - R\$ 5.000,00	VALOR DO CAPITAL - (por extenso) cinco mil reais		
CÓDIGO DE ATIVIDADE ECONÔMICA (CNAE Fiscal) Atividade Principal 8599605 Atividade Secundária 4321500, 4322301, 4618499, 6204000, 7020400, 7220700, 8121400, 8211300, 8550302, 8599604, 8599699	Descrição do Objeto ATIVIDADES DE CONSULTORIA EM GESTÃO EMPRESARIAL, EXCETO CONSULTORIA TEC. ESPECÍFICA; INSTALAÇÃO E MANUTENÇÃO ELÉTRICA; INSTALAÇÕES HIDRÁULICA, SANITÁRIAS E DE GAS; OUTROS REPRÉS. COMERCIAIS E AGENTES DO COMÉRCIO ESPECIALIZADO EM PRODUTOS NÃO ESPECIFICADOS ANTERIORMENTE (ESCRITÓRIO E PAPELARIA); CONSULTORIA EM TECNOLOGIA DA INFORMAÇÃO; PESQUISA E DESENVOLVIMENTO EXPERIMENTAL EM CIÊNCIAS SOCIAIS E HUMANAS; SERVIÇOS COMBINADOS DE ESCRITÓRIO E APOIO ADMINISTRATIVO; LIMPEZA		
DATA DE INÍCIO DAS ATIVIDADES 10/10/1996	NÚMERO DE INSCRIÇÃO NO CNPJ 01.484.206/0001-05	TRANSFERÊNCIA DE SEDE OU DE FILIAL DE OUTRA UF NIRE ANTERIOR	UF MA
DATA ASSINATURA 07/04/2016	ASSINATURA DO EMPRESÁRIO <i>Francisco Carlos Vaz Sales</i>		
PARA USO EXCLUSIVO DA JUNTA COMERCIAL			
DEFERIDO. PUBLIQUE-SE E ARQUIVE-SE		AUTENTICAÇÃO	
_____		 MA116000362772	

PARA USO EXCLUSIVO DA JUNTA COMERCIAL

* Este documento foi gerado no portal Empresa Fácil

JUNTA COMERCIAL DO ESTADO DO MARANHÃO

CERTIFICO O REGISTRO EM 01/09/2016 14:26 SOB Nº 20160594383.
PROTOCOLO: 160594383 DE 30/08/2016. CÓDIGO DE VERIFICAÇÃO:
11601663062. NIRE: 21600042488.
F C V SALES

JUCEMA

Lílian Theresa Rodrigues Mendonça
SECRETÁRIA-GERAL
SÃO LUÍS, 01/09/2016
www.empresafacil.ma.gov.br

A validade deste documento, se impresso, fica sujeito à comprovação de sua autenticidade nos respectivos portais. Informando seus respectivos códigos de verificação



Secretaria da Micro e Pequena Empresa
Secretaria da Racionalização e Simplificação
Departamento de Registro Empresarial e Integração



REQUERIMENTO DE EMPRESÁRIO
Folhas 2/2

NÚMERO DE IDENTIFICAÇÃO DO REGISTRO DE EMPRESA - NIRE DA SEDE 21100962251		NIRE DA FILIAL (preencher somente se ato referente a filial) XXX	
NOME DO EMPRESÁRIO (completo, sem abreviaturas) FRANCISCO CARLOS VAZ SALES			
NACIONALIDADE BRASILEIRA		ESTADO CIVIL CASADO(A)	
SEXO Masculino		REGIME DE BENS(se casado) Comunhão Parcial	
FILHO DE (pai) ADELICIO SALES MACHADO		(mãe) MARIA DE NAZARE VAZ	
NASCIDO EM (data de nascimento) 04/02/1967	IDENTIDADE (número) 0478276920139	Órgão emissor SSP	UF MA CPF(número) 317.866.343-68
EMANCIPADO POR (forma de emancipação - somente no caso de menor) XXX			
DOMICILIADO NA (LOGRADOURO - rua, av. etc) RUA CORIOLANO MILHOMEM			NÚMERO 2550
COMPLEMENTO XXX	BARRIO/DISTRITO CENTRO	CEP 65900-330	CÓDIGO DO MUNICÍPIO (Uso da Junta Comercial) - Imperatriz
MUNICÍPIO Imperatriz			UF MA
declara, sob as penas da lei, não estar impedido de exercer atividade empresária, que não possui outro registro de empresário e requer:			
À JUNTA COMERCIAL DO ESTADO DO MARANHÃO		À JUNTA COMERCIAL DO XXX	
CÓDIGO E DESCRIÇÃO DO ATO 002 - ALTERAÇÃO		CÓDIGO E DESCRIÇÃO DO ATO XXX	
CÓDIGO E DESCRIÇÃO DO EVENTO 046(1) - TRANSFORMAÇÃO		CÓDIGO E DESCRIÇÃO DO EVENTO XXX	
NOME EMPRESARIAL F C V SALES - ME			
LOGRADOURO (rua, ev, etc) RUA CORIOLANO MILHOMEM			NÚMERO 2550
COMPLEMENTO XXX	BARRIO/DISTRITO CENTRO	CEP 65900-330	CÓDIGO DO MUNICÍPIO (Uso da Junta Comercial) 002475 - Imperatriz
MUNICÍPIO Imperatriz	UF MA	PAÍS BRASIL	CORREIO ELETRÔNICO (E-MAIL) XXX
VALOR DO CAPITAL - R\$ 5.000,00	VALOR DO CAPITAL - (por extenso) cinco mil reais		
CÓDIGO DE ATIVIDADE ECONÔMICA (CNAE Fiscal) Atividade Principal 8599605 Atividade Secundária	Descrição do Objeto EM PREDIOS E DOMICÍLIOS; ATIVIDADES DE APOIO A EDUCAÇÃO, EXCETO CAIXAS ESCOLARES; TREINAMENTO EM DESENVOLVIMENTO PROFISSIONAL E GERENCIAL; CURSOS PREPARATÓRIOS PARA CONCURSOS; OUTRAS ATIVIDADES DE ENSINO NÃO ESPECIFICADAS ANTERIORMENTE EDUCAÇÃO CONTINUADA;		
DATA DE INÍCIO DAS ATIVIDADES 10/10/1996	NÚMERO DE INSCRIÇÃO NO CNPJ G1.484.206/0001-05	TRANSFERÊNCIA DE SEDE OU DE FILIAL DE OUTRA UF NIRE ANTERIOR	UF MA
DATA ASSINATURA 07/04/2016	ASSINATURA DO EMPRESÁRIO <i>Francisco Carlos Vaz Sales</i>		
PARA USO EXCLUSIVO DA JUNTA COMERCIAL			
DEFERIDO. PUBLIQUE-SE E ARQUIVE-SE		AUTENTICAÇÃO	
_____		 MA1160000362772	

PARA USO EXCLUSIVO DA JUNTA COMERCIAL

* Este documento foi gerado no portal Empresa Fácil

JUNTA COMERCIAL DO ESTADO DO MARANHÃO

CERTIFICO O REGISTRO EM 01/09/2016 14:26 SOB Nº 20160594383.
PROTOCOLO: 160594383 DE 30/08/2016. CÓDIGO DE VERIFICAÇÃO:
11601663062. NIRE: 21600042488.
F C V SALES

JUCEMA

Lílian Theresa Rodrigues Mendonça
SECRETÁRIA-GERAL
SÃO LUÍS, 01/09/2016
www.empresafacil.ma.gov.br



REQUERIMENTO DE EMPRESÁRIO

NÚMERO DE IDENTIFICAÇÃO DO REGISTRO DE EMPRESA - NIRE DA SEDE 21100962251		NIRE DA FILIAL (preencher somente se ato referente à filial) XXXXXXXXXXXXXX	
NOME DO EMPRESÁRIO (completo, sem abreviações) FRANCISCO CARLOS VAZ SALES			
NACIONALIDADE BRASILEIRA		ESTADO CIVIL CASADO	
SEXO M <input checked="" type="checkbox"/> F <input type="checkbox"/>	REGIME DE BENS (se casado) COMUNHÃO PARCIAL		
FILHO DE (pai) ADALCÍCIO DALES MACHADO		(mãe) MARIA DE NAZARÉ VAZ	
NASCIDO EM (data de nascimento) 04/02/1967	IDENTIDADE (Número) 0478276920139	Órgão emissor SSP	UF MA
CPF (Número) 317.866.343-68			
EMANCIPADO POR (forma de emancipação - somente no caso de menor) XXXXXXXXXXXXXX			
DOMICILIADO NA (LOGRADOURO - rua, av, etc) RUA CORIOLANO MILHOMEM		NÚMERO 2550	
COMPLEMENTO XXXXXXXXXXXXXX	BAIRRO/DISTRITO CENTRO	CEP 65.900-330	CÓDIGO DO MUNICÍPIO (Uso da Junta Comercial) 2475
MUNICÍPIO IMPERATRIZ		UF MA	
declara, sob as penas da lei, não estar impedido de exercer atividade empresária, que não possui outro registro de empresário e requer à JUNTA COMERCIAL DO ESTADO DO MARANHÃO			
CÓDIGO DO ATO 002	DESCRIÇÃO DO ATO ALTERAÇÃO	CÓDIGO DO EVENTO 021	DESCRIÇÃO DO EVENTO ALTERAÇÃO DE DADOS (EXCETO NOME EMPRESARIAL)
CÓDIGO DO EVENTO XXXXXXXXXXXXXX	DESCRIÇÃO DO EVENTO XXXXXXXXXXXXXX	CÓDIGO DO EVENTO XXXXXXXXXXXXXX	DESCRIÇÃO DO EVENTO XXXXXXXXXXXXXX
NOME EMPRESARIAL FCV SALES - ME			
LOGRADOURO (rua, av, etc) RUA CORIOLANO MILHOMEM		NÚMERO 2550	
COMPLEMENTO XXXXXXXXXXXXXX	BAIRRO/DISTRITO CENTRO	CEP 65.900-330	CÓDIGO DO MUNICÍPIO (Uso da Junta Comercial) 2475
MUNICÍPIO IMPERATRIZ	UF MA	PAÍS BRASIL	CORREIO ELETRÔNICO (E-MAIL) XXXXXXXXXXXXXX
VALOR DO CAPITAL - R\$ 5.000,00	VALOR DO CAPITAL - (por extenso) CINCO MIL REAIS.		
CÓDIGO DE ATIVIDADE ECONÔMICA (cnae) Atividade Principal 7020400 Atividade secundária 4321500 4322301 4618499 6204000 7220700 8211300	DESCRIÇÃO DO OBJETO - ATIVIDADES DE CONSULTORIA EM GESTÃO EMPRESARIAL, EXCETO CONSULTORIA TÉCNICA ESPECÍFICA - - INSTALAÇÃO E MANUTENÇÃO ELÉTRICA - INSTALAÇÕES HIDRÁULICAS, SANITÁRIAS E DE GÁS - OUTROS REPRESENTANTES COMERCIAIS E AGENTES DO COMÉRCIO ESPECIALIZADO EM PRODUTOS NÃO ESPECIFICADOS ANTERIORMENTE (ARTIGOS DE ESCRITÓRIO E PAPELARIA) - CONSULTORIA EM TECNOLOGIA DA INFORMAÇÃO - PESQUISA E DESENVOLVIMENTO EXPERIMENTAL EM CIÊNCIAS SOCIAIS E HUMANAS - SERVIÇOS COMBINADOS DE ESCRITÓRIO E APOIO ADMINISTRATIVO XXXXXXXXXXXX XXXXXXXXXXXXXXXX XXXXXXXXXXXXXXXX XXXXXXXXXXXXXXXX		
DATA DE INÍCIO DAS ATIVIDADES XXXXXXXXXXXXXX	NÚMERO DE INSCRIÇÃO NO CNPJ 01484206000105	TRANSFERÊNCIA DE SEDE OU DE FILIAL DE OUTRA UF NIRE ANTERIOR XXXXXXXXXXXXXX	UF XX
USO DA JUNTA COMERCIAL DEPENDENTE DE AUTORIZAÇÃO GOVERNAMENTAL <input type="checkbox"/> 1-sim <input checked="" type="checkbox"/> 3-não			
ASSINATURA DA FIRMA PELO EMPRESÁRIO (ou pelo representante/assistente/gerente) FCV Sales - ME			
DATA DA ASSINATURA 20/08/2013	ASSINATURA DO EMPRESÁRIO Francisco Carlos Vaz Sales		
PARA USO EXCLUSIVO DA JUNTA COMERCIAL			
DEFERIDO. PUBLIQUE-SE E ARQUIVE-SE 03/09/2013	JUCEMA	JUNTA COMERCIAL DO ESTADO DO MARANHÃO	CERTIFICO O REGISTRO EM 03/09/2013 SOB O NÚMERO: 20130640115 Protocolo: 13/054011-5 Empresa: 21100962251 FCV SALES-ME
CLEDINICE BASTOS DA FONSECA SECRETÁRIA GERAL		Nº AF 041.881	MA1201304618472

CPL
Fis. 202

ATO
#@20130640115@#

2



6º Ofício Extrajudicial de Imperatriz-MA

RECONHECIMENTO 270166733-5246

RECONHEÇO por SEMELHANÇA a assinatura indicada de FRANCISCO CARLOS VAZ SALES. Dou Fe. Imperatriz - MA, 27 de agosto de 2011.
Em testº da verdade.

Valency Machado Ferreira - Escrevente Autorizado

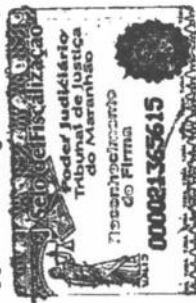

Handwritten mark resembling a stylized 'A' or '2'.

Handwritten signature or initials at the bottom right corner.



REQUERIMENTO DE EMPRESÁRIO

INSTRUÇÕES DE PREENCHIMENTO NO VERSO

CPL
Fls 205

NÚMERO DE IDENTIFICAÇÃO DO REGISTRO DE EMPRESA - NIRE DA SEDE 21100962251		NIRE DA FILIAL (preencher somente se ato referente a filial)	
NOME DO EMPRESÁRIO (completo sem abreviaturas) FRANCISCO CARLOS VAZ SALES			
NATURAL DE (cidade e sigla do estado) CODÓ		UF MA	NACIONALIDADE BRASILEIRO
SEXO M <input checked="" type="checkbox"/> F <input type="checkbox"/>	REGIME DE BENS (se casado) COMUNHÃO PARCIAL DE BENS		
FILHO DE (pai) ADALICIO DALES MACHADO	(mãe) MARIA DE NAZARÉ VAZ		
NASCIDO EM (data de nascimento) 04.02.1967	IDENTIDADE número 1.585.674	Órgão emissor SSP	UF MA
CPF (número) 317.866.343-68			
EMANCIPADO POR (firma de emancipação - somente no caso de menor)			
DOMICILIADO NA (LOGRADOURO - rua, av., etc.) AV. DORIVAL PINHEIRO DE SOUSA - RESIDENCIAL IMPERATRIZ SHOPPING			NÚMERO 1400
COMPLEMENTO 7º Andar, APTº 707	BAIRRO / DISTRITO CENTRO	CEP 65.903-270	CÓDIGO DO MUNICÍPIO (Uso da Junta Comercial)
MUNICÍPIO IMPERATRIZ			UF MA
declara, sob as penas da lei, não estar impedido de exercer atividade empresária, que não possui outro registro de empresário e requer à Junta Comercial do Estado do Maranhão:			
CÓDIGO DO ATO 002	DESCRIÇÃO DO ATO ALTERAÇÃO	CÓDIGO DO EVENTO 021	DESCRIÇÃO DO EVENTO ALT. DE DADOS (EXCETO NOME EMPRESARIAL)
CÓDIGO DO EVENTO	DESCRIÇÃO DO EVENTO	CÓDIGO DO EVENTO	DESCRIÇÃO DO EVENTO
NOME EMPRESARIAL F. C. V. SALES			
LOGRADOURO (rua, av., etc.) RUA PARÁ			NÚMERO 529
COMPLEMENTO	BAIRRO / DISTRITO CENTRO	CEP 65.906-000	CÓDIGO DO MUNICÍPIO (Uso da Junta Comercial)
MUNICÍPIO IMPERATRIZ		UF MA	CORREIO ELETRÔNICO (E-MAIL) acacontabil@jupiternet.com.br
VALOR DO CAPITAL - R\$ 5.000,00	VALOR DO CAPITAL (por extenso) (CINCO MIL REAIS)		
CÓDIGO DE ATIVIDADE ECONÔMICA (CNAE Fiscal) Atividade principal 80.99-3/07	DESCRIÇÃO DO OBJETO CURSOS PREPARATÓRIOS PARA CONCURSOS		ATO
Atividades secundárias 80.99-3/99	OUTRAS ATIVIDADES DE ENSINO NÃO ESPECIFICADA ANTERIORMENTE		#@20030323452@#
74.16/0-01	SERVIÇOS DE CONSULTORIA, TREINAMENTO, CONCURSOS E PESQUISAS PRESTADOS ÀS EMPRESAS E À COMUNIDADE.		
DATA DE INÍCIO DAS ATIVIDADES 10.10.1996	NÚMERO DE INSCRIÇÃO NO CNPJ 01.484.206/0001-05	TRANSFERÊNCIA DE SEDE OU DE FILIAL DE OUTRA UF NIRE anterior	UF
USO DA JUNTA COMERCIAL DEPENDENTE DE AUTORIZAÇÃO GOVERNAMENTAL <input type="checkbox"/> 1 - SIM <input checked="" type="checkbox"/> 3 - NÃO			
ASSINATURA DA FIRMA PELO EMPRESÁRIO (ou pelo representante/assistente/gerente/procurador)			
DATA DA ASSINATURA 15.09.2008	ASSINATURA DO EMPRESÁRIO Francisco Carlos Vaz Sales		

PARA USO EXCLUSIVO DA JUNTA COMERCIAL

DEFERIDO. PUBLIQUE-SE E ARQUIVE-SE.	AUTENTICAÇÃO
Márcia Patrícia Souza Tulador/Singular do Registro Mercantil / Jucema Escritório Regional de Imperatriz 10/10/2003	

	JUNTA COMERCIAL DO ESTADO DO MARANHÃO CERTIFICO O REGISTRO EM: 13/10/2003 SOB Nº: 20030323452 Protocolo: 03/032345-2 Empresa: 21 1 0096225 1 F C V SALES
	ELIAS BARROS DOS SANTOS JUNIOR CHEFE DO ESC. REGIONAL DE IMPERATRIZ

DECLARAÇÃO DE FIRMA INDIVIDUAL

INSTRUÇÕES DE PREENCHIMENTO NO VERSO

00



NÃO PREENCHER

FRANCISCO CARLOS VAZ SALES

natural de CODÓ = MA BRASILEIRO SOLTEIRO

filho de ADALICIO DALES MACHADO E MARIA DE NAZARÉ VAZ

nascido em 04.02.1967 profissão PROFESSOR

CPF 0131786634368 identidade 1.585.674 SSP MA

residente RUA FREI MANOEL PROCÓPIO, CENTRO Nº 62 IMPERATRIZ = MA

CONTINUAÇÃO

não estando incurso em nenhum dos crimes previstos em lei que o impeça de exercer atividade mercantil, e não possuindo outra firma individual registrada, declara para fins de inscrição no Registro do Comércio:

ATOS

- 02 1 - CONSTITUIÇÃO 2 - ABERTURA DE FILIAL 3 - INSCR. DE TRANSF. DE SEDE DE OUTRA UF 4 - ABERTURA DE FILIAL EM OUTRA UF 5 - ALTERAÇÃO DE DADOS DA SEDE 6 - ALTERAÇÃO DE DADOS DE FILIAL 7 - TRANSFERÊNCIA DE SEDE PARA OUTRA-UF 8 - CANCELAMENTO DE SEDE 9 - PROTEÇÃO AO NOME COMERCIAL 0 - CANCELAMENTO DE FILIAL

NOME COMERCIAL

03 F C V S A L E S

NÚMERO DE INSCRIÇÃO NO REGISTRO DO COMÉRCIO - NIRC NIRC DA SEDE

04

(PREENCHER SOMENTE SE ATO DE FILIAL) NIRC DA FILIAL

05

RUA, AVENIDA, ETC./NÚMERO E COMPLEMENTO (APTO., SALA, ETC.)

06 RUA FREI MANOEL PROCÓPIO Nº 62 CENTRO

NOME DO BAIRRO/DISTRITO

07 CENTRO

CEP

NOME DO MUNICÍPIO

08 65.900.140 IMPERATRIZ

SIGLA UF MA

CAPITAL OU DESTAQUE DE CAPITAL

09 R\$ 700.000 Setecentos Reais = CAPITAL OU DESTAQUE DE CAPITAL, POR EXTENSO

(CONTINUAÇÃO)

INÍCIO DAS ATIVIDADES

10 1 01 09 6

(USO DA JUNTA)

11 1 - ENQUADRAMENTO ME 3 - DESENQUADRAMENTO ME

CGC - básico

ordem

controle

12

OBJETO (ATIVIDADE ECONÔMICA)

Serviços de Consultoria, Treinamento, Cursos e Pesquisas prestados às empresas e à comunidade.

CÓDIGO DE ATIVIDADE

Table with 4 columns: code, digits, and a final column. Row 13: 74993 2. Row 14: 0. Row 15: 9. Row 16: 7. Row 17: 5.

DATA

10.10.96

ASSINATURA DO TITULAR

Francisco Carlos Vaz Sales

(USO DA JUNTA)

DATA DO DEFERIMENTO

18

AUTENTICAÇÃO (USO DA JUNTA COMERCIAL)

CÓD. 067

##ATO##

Signat

LEIA COM ATENÇÃO ESTAS INSTRUÇÕES ANTES DE INICIAR O PREENCHIMENTO

CPL
Fis. 207

- Preencher o formulário em quatro vias legíveis, à máquina ou à mão com letra de forma, sem rasura, sendo a primeira original, podendo as demais serem cópias a carbono.
- Ao preencher um campo, deixe um espaço em branco entre palavras ou outros elementos da informação.
- Preencher com apenas uma letra ou algarismo cada quadricula demarcada no formulário.
- Preencher o campo 02 - Atos, conforme o número correspondente ao ato que está sendo praticado.
- Preencher o(s) campo(s) de 13 a 17, de acordo com a "Tabela de Atividades Econômicas", instituída pela Portaria conjunta SRF/DNRC nº 962, de 29/12/87.

--SOUT 96 09369

OUT 11 1996 PROTOCALO

1100962251

SECRETARIA DE ECONOMIA E FINANÇAS
CPL - Cópia para o Departamento de Contabilidade

1

[Handwritten signature]

2ª ALTERAÇÃO E CONSOLIDAÇÃO DA EMPRESA:
"FF INOVAÇÃO EM GESTÃO EIRELI"



Pelo instrumento particular, **ALLAN XAVIER SILVA SALES**, brasileiro, solteiro, nascido em 12/12/1991, empresário, portador da C.I. n. 017319492001-8 SESP-MA e CPF nº 039.652.693-48, residente e domiciliado na Rua Coriolano Milhomem, 2550, Centro, Imperatriz – MA, CEP: 65.900-330, titular da empresa individual de responsabilidade limitada **FF INOVAÇÃO EM GESTÃO EIRELI - ME**, com sede na Rua Coriolano Milhomem, 2550, Centro, Imperatriz – MA, CEP: 65.900-330, inscrita no CNPJ nº **01.484.206/0001-05**, registrada na Junta Comercial do Estado do Maranhão (JUCEMA) em 01/09/2016 sob o NIRE **21600042488**, resolve alterar o ato constitutivo e consolidá-lo mediante as seguintes cláusulas:

CLÁUSULA PRIMEIRA – O endereço da empresa fica alterado para Rua Coronel Manoel Bandeira, 2773, Sala A, Centro, Imperatriz – MA, CEP: 65.900-010.

CLÁUSULA SEGUNDA – O objeto da empresa fica alterado para os CNAE's:

- ✓ 8550-3/02 Atividades de apoio a educação, exceto caixas escolares;
- ✓ 7020-4/00 Atividades de consultoria em gestão empresarial, exceto consultoria técnica específica;
- ✓ 8599-6/04 Treinamento em desenvolvimento profissional e gerencial;
- ✓ 8211-3/00 Serviços combinados de escritório e apoio administrativo;
- ✓ 7490-1/99 Outras atividades profissionais, científicas e técnicas não especificadas anteriormente (serviços de organização de concursos públicos);
- ✓ 8660-7/00 Atividades de apoio à gestão de saúde (serviços de consultoria e assessoria na área de saúde);
- ✓ 7810-8/00 Seleção e agenciamento de mão de obra;
- ✓ 4321-5/00 Instalação e manutenção elétrica;
- ✓ 4322-3/01 Instalações hidráulica, sanitárias e de gás;
- ✓ 6204-0/00 Consultoria em tecnologia da informação;
- ✓ 8121-4/00 Limpeza em prédios e domicílios;
- ✓ 8599-6/05 Cursos preparatórios para concursos;
- ✓ 8599-6/99 Outras atividades de ensino não especificadas anteriormente (educação continuada);
- ✓ 4618-4/99 Outros representantes comerciais e agentes do comércio especializado em produtos não especificados anteriormente (escritório, papelaria e brinquedos);

Handwritten signature: Allan Xavier Silva Sales

Handwritten mark

CERTIFICO O REGISTRO EM 06/03/2018 15:50 SOB Nº 20180097440.
PROTOCOLO: 180097440 DE 06/03/2018. CÓDIGO DE VERIFICAÇÃO:
11800776211. NIRE: 21600042488.
FF INOVAÇÃO EM GESTÃO EIRELI

JUCEMA

Lílian Theresa Rodrigues Mendonça
SECRETÁRIA-GERAL
SÃO LUÍS, 06/03/2018
www.empresafacil.ma.gov.br

2ª ALTERAÇÃO E CONSOLIDAÇÃO DA EMPRESA:
"FF INOVAÇÃO EM GESTÃO EIRELI"



- ✓ 4617-6/00 Representantes comerciais e agentes do comércio de produtos alimentícios, bebidas e fumo;
- ✓ 7220-7/00 Pesquisa e desenvolvimento experimental em ciências sociais e humanas.

CLÁUSULA TERCEIRA - O capital da empresa que era de R\$ 88.000,00 (oitenta e oito mil reais) passa a ser de R\$ 100.000,00 (cem mil reais), cujo aumento de R\$ 12.000,00 (doze mil reais) é totalmente integralizado, neste ato, em moeda corrente nacional, pelo titular.

TITULAR	VALOR (R\$)	%
ALLAN XAVIER SILVA SALES	100.000,00	100
TOTAL	100.000,00	100

À vista da modificação ora ajustada consolida-se o ato constitutivo com a seguinte redação:

CLÁUSULA PRIMEIRA - A empresa gira sob o nome empresarial **FF INOVAÇÃO EM GESTÃO EIRELI**, com sede e domicílio na Rua Coronel Manoel Bandeira, 2773, Sala A, Centro, Imperatriz - MA, CEP: 65.900-010.

CLÁUSULA SEGUNDA - A empresa tem por objeto os CNAE's:

- ✓ 8550-3/02 Atividades de apoio a educação, exceto caixas escolares;
- ✓ 7020-4/00 Atividades de consultoria em gestão empresarial, exceto consultoria técnica específica;
- ✓ 8599-6/04 Treinamento em desenvolvimento profissional e gerencial;
- ✓ 8211-3/00 Serviços combinados de escritório e apoio administrativo;
- ✓ 7490-1/99 Outras atividades profissionais, científicas e técnicas não especificadas anteriormente (serviços de organização de concursos públicos);
- ✓ 8660-7/00 Atividades de apoio à gestão de saúde (serviços de consultoria e assessoria na área de saúde);
- ✓ 7810-8/00 Seleção e agenciamento de mão de obra;
- ✓ 4321-5/00 Instalação e manutenção elétrica;
- ✓ 4322-3/01 Instalações hidráulica, sanitárias e de gás;
- ✓ 6204-0/00 Consultoria em tecnologia da informação;
- ✓ 8121-4/00 Limpeza em prédios e domicílios;
- ✓ 8599-6/05 Cursos preparatórios para concursos;
- ✓ 8599-6/99 Outras atividades de ensino não especificadas anteriormente (educação continuada);

Handwritten signature: Allan Xavier Silva Sales

Handwritten mark

Handwritten mark

CERTIFICO O REGISTRO EM 06/03/2018 15:50 SOB N° 20180097440.
PROTOCOLO: 180097440 DE 06/03/2018. CÓDIGO DE VERIFICAÇÃO:
11800776211. NIRE: 21600042488.
FF INOVAÇÃO EM GESTÃO EIRELI

JUCEMA

Lilian Theresa Rodrigues Mendonça
SECRETÁRIA-GERAL
SÃO LUÍS, 06/03/2018
www.empresafacil.ma.gov.br

2ª ALTERAÇÃO E CONSOLIDAÇÃO DA EMPRESA:
"FF INOVAÇÃO EM GESTÃO EIRELI"



- ✓ 4618-4/99 Outros representantes comerciais e agentes do comércio especializado em produtos não especificados anteriormente (escritório, papelaria e brinquedos);
- ✓ 4617-6/00 Representantes comerciais e agentes do comércio de produtos alimentícios, bebidas e fumo;
- ✓ 7220-7/00 Pesquisa e desenvolvimento experimental em ciências sociais e humanas.

CLÁUSULA TERCEIRA - O capital social é de R\$ 100.000,00 (cem mil reais), integralizadas, em moeda corrente do país, assim subscrito pelo(a) titular:

TITULAR	VALOR (R\$)	%
ALLAN XAVIER SILVA SALES	100.000,00	100
TOTAL	100.000,00	100

CLÁUSULA QUARTA - A empresa iniciou suas atividades em 10/10/1996, e seu prazo de duração é por tempo indeterminado.

CLÁUSULA QUINTA - A responsabilidade do empresário é limitada à importância total do capital social integralizado.

CLÁUSULA SEXTA - A administração da empresa será exercida por seu(a) titular **ALLAN XAVIER SILVA SALES**, que ficará incumbido(a) de exercer todos os atos pertinentes e necessários ao exercício das atividades ora assumidas, bem como, de representá-la judicial e extrajudicialmente, ativa e passivamente perante todas as repartições financeiras, vedado, no entanto, o uso do nome empresarial em atividades estranhas ao interesse social.

Parágrafo Único - O empresário poderá, em nome da empresa nomear procurador, para prática de atos administrativos, mediante instrumento público ou particular que defina os respectivos poderes.

CLÁUSULA SÉTIMA - Ao término de cada exercício social, em 31 de dezembro, o administrador prestará contas justificadas de sua administração, procedendo à elaboração do inventário, do balanço patrimonial e do balanço de resultado econômico, cabendo ao empresário, na proporção de suas quotas, os lucros ou perdas apurados.

Parágrafo primeiro - O(A) titular - administrador(a) poderá, de acordo com suas necessidades, realizar retirada mensal ou trimestral dentro do ano calendário do exercício social.

Handwritten signature: Allan Xavier Silva Sales

Handwritten mark

Handwritten mark

CERTIFICO O REGISTRO EM 06/03/2018 15:50 SOB N° 20180097440.
PROTOCOLO: 180097440 DE 06/03/2018. CÓDIGO DE VERIFICAÇÃO:
11800776211. NIRE: 21600042488.
FF INOVAÇÃO EM GESTÃO EIRELI

JUCEMA

Lílian Theresa Rodrigues Mendonça
SECRETÁRIA-GERAL
SÃO LUÍS, 06/03/2018
www.empresafacil.ma.gov.br

2ª ALTERAÇÃO E CONSOLIDAÇÃO DA EMPRESA:
"FF INOVAÇÃO EM GESTÃO EIRELI"



Parágrafo segundo - Nos quatro meses seguintes ao término do exercício social, o empresário deliberará sobre as contas e designarão administrador(es) quando for o caso.

CLÁUSULA OITAVA - O uso do nome empresarial é vedado em atividades estranhas ao interesse da empresa, para assumir obrigações, seja em favor do titular ou de terceiros, bem como para onerar ou alienar bens imóveis da empresa, sem autorização do titular.

CLÁUSULA NONA - O(A) titular declara que não participa de nenhuma outra empresa da modalidade EIRELI.

CLÁUSULA DÉCIMA - A EIRELI poderá a qualquer tempo, abrir ou fechar filial ou outra dependência em todo território nacional, mediante alteração contratual devidamente arquivada na Junta Comercial.

CLÁUSULA DÉCIMA PRIMEIRA - O(A) titular - administrador(a) poderá, de acordo com suas necessidades, fixar retirada mensal, a título de "pró-labore", observada as disposições regulamentares pertinentes.

CLÁUSULA DÉCIMA SEGUNDA - Falecendo o(a) empresário(a), a empresa continuará suas atividades com os herdeiros, sucessores e o incapaz. Não sendo possível ou inexistindo interesse destes, o valor de seus haveres será apurado e liquidado com base na situação patrimonial da empresa, à data da resolução, verificada em balanço especialmente levantado.

CLÁUSULA DÉCIMA TERCEIRA - O(A) titular - administrador(a), declara, sob as penas da lei, que não está impedido(a) de exercer a administração da EIRELI, por lei especial, ou em virtude de condenação criminal, ou por se encontrar sob os efeitos dela, a pena que vede, ainda que temporariamente, o acesso a cargos públicos; ou por crime falimentar, de prevaricação, peita ou suborno, concussão, peculato, ou contra a economia popular, contra o sistema financeiro nacional, contra normas de defesa da concorrência, contra as relações de consumo, fé pública, ou a propriedade.

CLÁUSULA DÉCIMA QUARTA - Os casos omissos ao presente Instrumento, serão resolvidos pelas leis em vigor.

CLÁUSULA DÉCIMA QUINTA - Fica eleito o foro da cidade de Imperatriz - MA, para o exercício e o cumprimento dos direitos e obrigações resultantes deste contrato.

CERTIFICO O REGISTRO EM 06/03/2018 15:50 SOB N° 20180097440.
PROTOCOLO: 180097440 DE 06/03/2018. CÓDIGO DE VERIFICAÇÃO:
11800776211. NIRE: 21600042488.
FF INOVAÇÃO EM GESTÃO EIRELI

JUCEMA

Lílian Theresa Rodrigues Mendonça
SECRETÁRIA-GERAL
SÃO LUÍS, 06/03/2018
www.empresafacil.ma.gov.br

2ª ALTERAÇÃO E CONSOLIDAÇÃO DA EMPRESA:
"FF INOVAÇÃO EM GESTÃO EIRELI"



E, por se acharem em perfeito acordo em tudo quando neste instrumento particular foi lavrado, obrigam-se a cumprir o presente contrato assinando-o em única via, destinado ao registro e arquivamento na Junta Comercial do Estado do Maranhão, para que produza os efeitos legais.

Imperatriz - MA, 20 de fevereiro de 2018.

1º Ofício 
ALLAN XAVIER SILVA SALES

CERTIFICO O REGISTRO EM 06/03/2018 15:50 SOB N° 20180097440.
PROTOCOLO: 180097440 DE 06/03/2018. CÓDIGO DE VERIFICAÇÃO:
11800776211. NIRE: 21600042488.
FF INOVAÇÃO EM GESTÃO EIRELI

JUCEMA

Lílian Theresa Rodrigues Mendonça
SECRETÁRIA-GERAL
SÃO LUÍS, 06/03/2018
www.empresafacil.ma.gov.br



CERTIDÃO DE INTEIRO TEOR

Fotocópia de Processo

Sistema Nacional de Registro de Empresas Mercantis - SINREM

Certificamos que as informações abaixo constam dos documentos arquivados nesta Junta Comercial e são vigentes na data da sua expedição.

Nome Empresarial: FF INOVAÇÃO EM GESTÃO EIRELI		Protocolo: MAC1900153529	
Natureza Jurídica: Empresa Individual de Responsabilidade Limitada (de Natureza Empresária)			
NIRE: 21600042488	CNPJ: 01484206000105	Natureza Jurídica: Empresa Individual de Responsabilidade Limitada (de Natureza Empresária)	Último Arquivamento Data: 05/08/2019
Número:			
Arquivamentos solicitados:			
Número:	Data:	Ato:	
20160617120	20/09/2016	ALTERAÇÃO	
21600042488	01/09/2016	ATO CONSTITUTIVO	
20160594383	01/09/2016	ALTERAÇÃO	
20130640115	03/09/2013	ALTERAÇÃO	
20030323452	13/10/2003	ALTERAÇÃO	
21100982251	11/10/1996	INSCRIÇÃO	

Esta certidão foi emitida automaticamente em 02/07/2019, às 16:45:37 (horário de Brasília).
Se impressa, verificar sua autenticidade no <https://www.empresafacil.ma.gov.br>, com o código OPLTL7G8.



MAC1900153529

Lilian Theresa Rodrigues Mendonça
Secretário Geral



CERTIDÃO SIMPLIFICADA

Sistema Nacional de Registro de Empresas Mercantis - SINREM

Certificamos que as informações abaixo constam dos documentos arquivados nesta Junta Comercial e são vigentes na data da sua expedição.

Nome Empresarial: FF INOVAÇÃO EM GESTÃO EIRELI			Protocolo: MAC2000547635		
Natureza Jurídica: Empresa Individual de Responsabilidade Limitada (de Natureza Empresária)					
NIRE (Sede) 21600042488	CNPJ 01.484.206/0001-05	Arquivamento do Ato Constitutivo 11/10/1996	Início de Atividade 10/10/1996		
Endereço Completo Rua Coronel Manoel Bandeira, Nº 2773, SALA A; Centro - Imperatriz/MA - CEP 65900-010					
Objeto ATIVIDADES DE APOIO A EDUCAÇÃO, EXCETO CAIXAS ESCOLARES, ATIVIDADES DE CONSULTORIA EM GESTÃO EMPRESARIAL, EXCETO CONSULTORIA TÉCNICA ESPECÍFICA, TREINAMENTO EM DESENVOLVIMENTO PROFISSIONAL E GERENCIAL, SERVIÇOS COMBINADOS DE ESCRITÓRIO E APOIO ADMINISTRATIVO, OUTRAS ATIVIDADES PROFISSIONAIS, CIENTÍFICAS E TÉCNICAS NÃO ESPECIFICADAS ANTERIORMENTE (SERVIÇOS DE ORGANIZAÇÃO DE CONCURSOS PÚBLICOS), ATIVIDADES DE APOIO À GESTÃO DE SAÚDE (SERVIÇOS DE CONSULTORIA E ASSESSORIA NA ÁREA DE SAÚDE), SELEÇÃO E AGENCIAMENTO DE MÃO DE OBRA, INSTALAÇÃO E MANUTENÇÃO ELÉTRICA, INSTALAÇÕES HIDRAULICA, SANITARIAS E DE GAS, CONSULTORIA EM TECNOLOGIA DA INFORMAÇÃO, LIMPEZA EM PREDIOS E DOMICÍLIOS, CURSOS PREPARATÓRIOS PARA CONCURSOS, OUTRAS ATIVIDADES DE ENSINO NÃO ESPECIFICADAS ANTERIORMENTE (EDUCAÇÃO CONTINUADA), OUTROS REPRESENTANTES COMERCIAIS E AGENTES DO COMÉRCIO ESPECIALIZADO EM PRODUTOS NÃO ESPECIFICADOS ANTERIORMENTE (ESCRITÓRIO, PAPELARIA E BRINQUEDOS), REPRESENTANTES COMERCIAIS E AGENTES DO COMÉRCIO DE PRODUTOS ALIMENTÍCIOS, BEBIDAS E FUMO, PESQUISA E DESENVOLVIMENTO EXPERIMENTAL EM CIÊNCIAS SOCIAIS E HUMANAS.					
Capital R\$ 100.000,00 (cem mil reais) Capital Integralizado R\$ 100.000,00 (cem mil reais)		Porte ME (Microempresa)	Prazo de Duração Indeterminado		
Titular Nome ALLAN XAVIER SILVA SALES		CPF 039.652.693-48	Administrador S	Início do Mandato 05/09/2016	Término do Mandato
Dados do Administrador Nome ALLAN XAVIER SILVA SALES		CPF 039.652.693-48	Início do Mandato 05/09/2016	Término do Mandato	
Último Arquivamento Data 05/06/2019	Número 20190410167	Ato/eventos 223 / 223 - BALANCO	Situação ATIVA Status SEM STATUS		

Esta certidão foi emitida automaticamente em 02/03/2020, às 14:16:47 (horário de Brasília).
Se impressa, verificar sua autenticidade no <https://www.empresafacil.ma.gov.br>, com o código JDZOMSDY.



MAC2000547635

Lilian Theresa Rodrigues Mendonça
Secretário Geral



REPÚBLICA FEDERATIVA DO BRASIL

CADASTRO NACIONAL DA PESSOA JURÍDICA

NÚMERO DE INSCRIÇÃO 01.484.206/0001-05 MATRIZ	COMPROVANTE DE INSCRIÇÃO E DE SITUAÇÃO CADASTRAL	DATA DE ABERTURA 14/10/1996
NOME EMPRESARIAL FF INOVACAO EM GESTAO EIRELI		
TÍTULO DO ESTABELECIMENTO (NOME DE FANTASIA) SUPERIOR: INOVACAO EM GESTAO		PORTE ME
CÓDIGO E DESCRIÇÃO DA ATIVIDADE ECONÓMICA PRINCIPAL 85.50-3-02 - Atividades de apoio à educação, exceto caixas escolares		
CÓDIGO E DESCRIÇÃO DAS ATIVIDADES ECONÓMICAS SECUNDÁRIAS 43.21-5-00 - Instalação e manutenção elétrica 43.22-3-01 - Instalações hidráulicas, sanitárias e de gás 46.17-6-00 - Representantes comerciais e agentes do comércio de produtos alimentícios, bebidas e fumo 46.18-4-99 - Outros representantes comerciais e agentes do comércio especializado em produtos não especificados anteriormente 62.04-0-00 - Consultoria em tecnologia da informação 70.20-4-00 - Atividades de consultoria em gestão empresarial, exceto consultoria técnica específica 72.20-7-00 - Pesquisa e desenvolvimento experimental em ciências sociais e humanas 74.90-1-99 - Outras atividades profissionais, científicas e técnicas não especificadas anteriormente 78.10-8-00 - Seleção e agenciamento de mão-de-obra 81.21-4-00 - Limpeza em prédios e em domicílios 82.11-3-00 - Serviços combinados de escritório e apoio administrativo 85.99-6-04 - Treinamento em desenvolvimento profissional e gerencial 85.99-6-05 - Cursos preparatórios para concursos 85.99-6-99 - Outras atividades de ensino não especificadas anteriormente 86.60-7-00 - Atividades de apoio à gestão de saúde		
CÓDIGO E DESCRIÇÃO DA NATUREZA JURÍDICA 230-5 - Empresa Individual de Responsabilidade Limitada (de Natureza Empresári		
LOGRADOURO R CORONEL MANOEL BANDEIRA	NÚMERO 2773	COMPLEMENTO SALA A
CEP 65.900-010	BAIRRO/DISTRITO CENTRO	MUNICÍPIO IMPERATRIZ
UF MA	ENDEREÇO ELETRÔNICO CARLAOSUPERIOR@YAHOO.COM.BR	TELEFONE (99) 8111-5056
ENTE FEDERATIVO RESPONSÁVEL (EFR) *****		
SITUAÇÃO CADASTRAL ATIVA	DATA DA SITUAÇÃO CADASTRAL 03/11/2005	
MOTIVO DE SITUAÇÃO CADASTRAL		
SITUAÇÃO ESPECIAL *****	DATA DA SITUAÇÃO ESPECIAL *****	

Aprovado pela Instrução Normativa RFB nº 1.863, de 27 de dezembro de 2018.

Emitido no dia 04/03/2020 às 09:07:58 (data e hora de Brasília).

Página: 1/1



MINISTÉRIO DA FAZENDA
Secretaria da Receita Federal do Brasil
Procuradoria-Geral da Fazenda Nacional



CERTIDÃO NEGATIVA DE DÉBITOS RELATIVOS AOS TRIBUTOS FEDERAIS E À DÍVIDA ATIVA DA UNIÃO

Nome: **FF INOVACAO EM GESTAO EIRELI**
CNPJ: **01.484.206/0001-05**

Ressalvado o direito de a Fazenda Nacional cobrar e inscrever quaisquer dívidas de responsabilidade do sujeito passivo acima identificado que vierem a ser apuradas, é certificado que não constam pendências em seu nome, relativas a créditos tributários administrados pela Secretaria da Receita Federal do Brasil (RFB) e a inscrições em Dívida Ativa da União (DAU) junto à Procuradoria-Geral da Fazenda Nacional (PGFN).

Esta certidão é válida para o estabelecimento matriz e suas filiais e, no caso de ente federativo, para todos os órgãos e fundos públicos da administração direta a ele vinculados. Refere-se à situação do sujeito passivo no âmbito da RFB e da PGFN e abrange inclusive as contribuições sociais previstas nas alíneas 'a' a 'd' do parágrafo único do art. 11 da Lei nº 8.212, de 24 de julho de 1991.

A aceitação desta certidão está condicionada à verificação de sua autenticidade na Internet, nos endereços <<http://rfb.gov.br>> ou <<http://www.pgfn.gov.br>>.

Certidão emitida gratuitamente com base na Portaria Conjunta RFB/PGFN nº 1.751, de 2/10/2014.
Emitida às 17:29:17 do dia 26/02/2020 <hora e data de Brasília>.

Válida até 24/08/2020.

Código de controle da certidão: **DA53.847D.4F62.9F7A**

Qualquer rasura ou emenda invalidará este documento.



**GOVERNO DO ESTADO DO MARANHÃO
SECRETARIA DE ESTADO DA FAZENDA**

CERTIDÃO NEGATIVA DE DÉBITO

Nº Certidão: 002724/20

Data da Certidão: 10/01/2020 13:14:51

CPF/CNPJ 01484206000105 NÃO INSCRITO NO CADASTRO DE
CONTRIBUENTES DO ICMS DO ESTADO MARANHÃO.

Certificamos que, após a realização das consultas procedidas no sistema desta Secretaria, substanciado pelos artigos 240 a 242, da lei nº 7.799, de 19/12/2002 e disposto no artigo 205 da lei nº 5.172, de 25 de outubro de 1966 (Código Tributário Nacional), não constam débitos relativos aos tributos estaduais, administrados por esta Secretaria, em nome do sujeito passivo acima identificado. Ressalvado, todavia, à Fazenda Pública Estadual o direito da cobrança de dívidas que venham a ser apuradas e não alcançadas pela decadência.

Validade da Certidão: 120 (cento e vinte) dias: 09/05/2020.

A autenticidade desta certidão deverá ser confirmada no endereço:
<http://portal.sefaz.ma.gov.br/>, clicando no item "Certidões" e em seguida em "Validação de Certidão Negativa de Débito".

CERTIDÃO EMITIDA GRATUITAMENTE.

Data Impressão: 26/02/2020 17:18:01



**GOVERNO DO ESTADO DO MARANHÃO
SECRETARIA DE ESTADO DA FAZENDA**

CERTIDÃO NEGATIVA DE DÍVIDA ATIVA

Nº Certidão: 001819/20

Data da Certidão: 10/01/2020 13:16:48

CPF/CNPJ CONSULTADO: 01484206000105

Certificamos que, após a realização das consultas procedidas no sistema desta Secretaria e na forma do disposto do artigo 156 da lei nº 2.231 de 29/12/1962, substanciado pelos, 240 a 242, da lei nº 7.799, de 19/12/2002, bem como prescreve no artigo 205 da lei nº 5.172, de 25 de outubro de 1966 (Código Tributário Nacional), não constam débitos inscritos na Dívida Ativa, em nome do sujeito passivo acima identificado.

Validade da Certidão: 120 (cento e vinte) dias: 09/05/2020.

A autenticidade desta certidão deverá ser confirmada no endereço:
<http://portal.sefaz.ma.gov.br/>, clicando no item "Certidões" e em seguida em "Validação de Certidão Negativa de Dívida Ativa".

CERTIDÃO EMITIDA GRATUITAMENTE.

Data Impressão: 26/02/2020 17:14:51



PREFEITURA DE IMPERATRIZ
SECRETARIA MUNICIPAL DE FAZENDA
Rua Godofredo Viana, N°750, Centro – Imperatriz (MA)
CNPJ: 06.158.455/0001-16

CERTIDÃO NEGATIVA DE DÉBITOS - CND

Número: 00000602722020

Data de expedição: 26/02/2020 17:27:07

A Prefeitura do Município de Imperatriz – MA, por intermédio do departamento de arrecadação, CERTIFICA que o contribuinte **FF INOVACAO EM GESTAO EIRELI** que possui o CNPJ **01.484.206/0001-05** abaixo qualificado, encontra-se em situação regular perante a FAZENDA PÚBLICA MUNICIPAL, não constando débitos referentes a Tributos municipais, inscritos ou não em Dívida Ativa, até a presente data. Reserva-se o direito de a Fazenda Municipal cobrar dívidas posteriormente comprovadas, hipótese prevista no Código Tributário Municipal - CTM.

DADOS DA EMPRESA:

CNPJ: 01.484.206/0001-05

Razão Social: FF INOVACAO EM GESTAO EIRELI

Endereço: RUA CORONEL MANOEL BANDEIRA

Número: 2773

Bairro: CENTRO

Município: IMPERATRIZ

Estado: MA

Regime tributário:

SIMPLES NACIONAL

Data de início de atividade:

03/11/2005

Código de validação: 964251800DCBB4AEE5AE3FBEE76AB6D3

Data de validade da certidão: 26/04/2020

Finalidade: EMITIR CERTIDÃO



CERTIFICADO

1020200060310545



Voltar

Imprimir



Certificado de Regularidade do FGTS - CRF

Inscrição: 01.484.206/0001-05
Razão Social: FF INOVACAO EM GESTAO EIRELI ME
Endereço: R CORIOLANO MILHOMEM 2550 / CENTRO / IMPERATRIZ / MA / 65900-330

A Caixa Econômica Federal, no uso da atribuição que lhe confere o Art. 7, da Lei 8.036, de 11 de maio de 1990, certifica que, nesta data, a empresa acima identificada encontra-se em situação regular perante o Fundo de Garantia do Tempo de Serviço - FGTS.

O presente Certificado não servirá de prova contra cobrança de quaisquer débitos referentes a contribuições e/ou encargos devidos, decorrentes das obrigações com o FGTS.

Validade: 02/03/2020 a 31/03/2020

Certificação Número: 2020030202035521018852

Informação obtida em 13/03/2020 08:43:17

A utilização deste Certificado para os fins previstos em Lei esta condicionada a verificação de autenticidade no site da Caixa: www.caixa.gov.br

Imperatriz, 02 de março de 2020

Edineide Araújo de Araújo
Distribuidora Judicial
MARANHÃO

CPL
Fis. 222

FF INOVACAO EM GESTAO EIRELI
 CNPJ: 01484206000105
 RUA CORONEL MANOEL BANDEIRA, 2773, CENTRO, IMPERATRIZ-MA. CEP: 65.900-010 NIRE: 21600042488 DE: 10/10/1996
 Balanço Patrimonial de 01/01/2018 até 31/12/2018

Folha: 1

Descrição	Class. Externa	Classificação	Exercício Anterior	Exercício Atual
ATIVO				
ATIVO CIRCULANTE				
Disponível				
Numerários em Caixa				
Caixa		1-1-01-01-01	8.600,00D	8.211,80D
=Numerários em Caixa			*****8.600,00D	*****8.211,80D
=Disponível			*****8.600,00D	*****8.211,80D
=Total - ATIVO CIRCULANTE			*****8.600,00D	*****8.211,80D
ATIVO NÃO CIRCULANTE				
Imobilizado				
Imóveis				
Terrenos		1-2-03-01-01	75.000,00D	75.000,00D
=Imóveis			*****75.000,00D	*****75.000,00D
Bens em Uso				
Móveis e Utensílios		1-2-03-05-01	15.720,00D	15.720,00D
Computadores e Periféricos		1-2-03-05-04	6.000,00D	6.000,00D
=Bens em Uso			*****21.720,00D	*****21.720,00D
(-) Depreciação /Amortização				
(-) Deprec. Móveis e Utensílios		1-2-03-11-02	1.666,66C	3.238,66C
(-) Deprec. Computadores e Periféricos		1-2-03-11-05	200,00C	1.400,00C
=(-) Depreciação /Amortização			*****1.866,66C	*****4.638,66C
=Imobilizado			*****94.853,34D	*****92.081,34D
=Total - ATIVO NÃO CIRCULANTE			*****94.853,34D	*****92.081,34D
=Total - ATIVO			*****103.453,34D	*****100.293,14D

***** (XXXXX) *****

Declaro, sob as penas da lei, que as informações aqui contidas, são verdadeiras e me responsabilizo por todas elas.
 Imperatriz, 31 de dezembro de 2018.

 ALLAN XAVIER SILVA SALES
 Administrador
 CPF: 039.652.693-48
 RG: 017319492001-8 SESP-MA

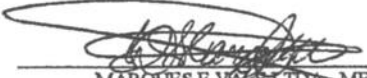
 MARQUES E VALE LTDA - ME
 CRC: 7723/CRC MA CNPJ: 08172232000139
 DAGUIMAR MARQUES DA SILVA
 Contador
 CPF: 487.327.023-53 CRC: 7723/O-6 MA

JUCEMA

CERTIFICO O REGISTRO EM 05/06/2019 10:55 SOB Nº 20190410167.
 PROTOCOLO: 190410167 DE 05/06/2019. CÓDIGO DE VERIFICAÇÃO:
 11902550334. NIRE: 21600042488.
 FF INOVAÇÃO EM GESTÃO EIRELI

Lílian Theresa Rodrigues Mendonça
 SECRETÁRIA-GERAL
 SÃO LUÍS, 05/06/2019
 www.empresafacil.ma.gov.br

A validade deste documento, se impresso, fica sujeito à comprovação de sua autenticidade nos respectivos portais, Informando seus respectivos códigos de verificação

FF INOVACAO EM GESTAO EIRELI

CNPJ: 01484206000105

RUA CORONEL MANOEL BANDEIRA, 2773, CENTRO, IMPERATRIZ-MA. CEP: 65.900-010

NIRE: 21600042488 DE: 10/10/1996

Balanco Patrimonial de 01/01/2018 até 31/12/2018

Folha: 2

Descrição	Class. Externa	Classificação	Exercicio Anterior	Exercicio Atual
PASSIVO				
PASSIVO CIRCULANTE				
Obrigações Tributárias				
Tributos a Recolher				
Provisão p/IRPJ		2-1-04-01-03	420,00C	420,00C
=Tributos a Recolher			*****420,00C	*****420,00C
=Obrigações Tributárias			*****420,00C	*****420,00C
=Total - PASSIVO CIRCULANTE			*****420,00C	*****420,00C
PATRIMÔNIO LÍQUIDO				
Capital Social				
Capital Subscrito				
Capital Subscrito		2-4-01-01-01	88.000,00C	88.000,00C
=Capital Subscrito			*****88.000,00C	*****88.000,00C
=Capital Social			*****88.000,00C	*****88.000,00C
Lucros ou Prejuízos Acumulados				
Lucros ou Prejuízos Acumulados				
Lucros/Prejuízos Acumulados		2-4-03-01-01	15.033,34C	15.033,34C
Prejuízos Acumulados		2-4-03-01-02	0,00D	3.160,20D
=Lucros ou Prejuízos Acumulados			*****15.033,34C	*****11.873,14C
=Lucros ou Prejuízos Acumulados			*****15.033,34C	*****11.873,14C
=Total - PATRIMÔNIO LÍQUIDO			***103.033,34C	***99.873,14C
=Total - PASSIVO			***103.453,34C	***100.293,14C

CPL
Fls. 223

.....(XXXXX).....

Declaro, sob as penas da lei, que as informações aqui contidas, são verdadeiras e me responsabilizo por todas elas.
Imperatriz, 31 de dezembro de 2018.

ALLAN XAVIER SILVA SALES
Administrador
CPF: 039.652.693-48
RG: 017319492001-8 SESP-MA

MARQUES E. VALE LTDA - ME
CRC: 7723/CRC MA CNPJ: 08172232000139
DAGUIMAR MARQUES DA SILVA
Contador
CPF: 487.327.023-53 CRC: 7723/O-6 MA

CERTIFICO O REGISTRO EM 05/06/2019 10:55 SOB Nº 20190410167.
PROTOCOLO: 190410167 DE 05/06/2019. CÓDIGO DE VERIFICAÇÃO:
11902550334. NIRE: 21600042488.
FF INOVAÇÃO EM GESTÃO EIRELI

JUCEMA

Lilian Theresa Rodrigues Mendonça
SECRETÁRIA-GERAL
SÃO LUÍS, 05/06/2019
www.empresafacil.ma.gov.br

A validade deste documento, se impresso, fica sujeito à comprovação de sua autenticidade nos respectivos portais.
Informando seus respectivos códigos de verificação

FF INOVACAO EM GESTAO EIRELI

CNPJ : 01484206000105

RUA CORONEL MANOEL BANDEIRA, 2773, CENTRO, IMPERATRIZ-MA, CEP: 65.900-010

NIRE: 21600042488 DE: 10/10/1996

Balanço Patrimonial em 31/12/2018

Folha: 3



IMPORTA O PRESENTE BALANÇO PATRIMONIAL SOMANDO NO ATIVO E NO PASSIVO 100.293,14 (CEM MIL, DUZENTOS E NOVENTA E TRÊS REAIS E QUATORZE CENTAVOS) DE ACORDO COM A DOCUMENTAÇÃO QUE NOS FOI APRESENTADA.

Imperatriz, 31 de dezembro de 2018

ALLAN XAVIER SILVA SALES

Administrador

CPF: 039.652.693-48

RG: 017319492001-8 Orgão: SESP-MA

DAGUMAR MARQUES DA SILVA

CONTADOR

CPF: 487.327.023-53 CRC: 7723/O-6 MA

RG: 000010785793-6 Orgão: SESC - MA

CERTIFICO O REGISTRO EM 05/06/2019 10:55 SOB N° 20190410167.
PROTOCOLO: 190410167 DE 05/06/2019. CÓDIGO DE VERIFICAÇÃO:
11902550334. NIRE: 21600042488.
FF INOVAÇÃO EM GESTÃO EIRELI

JUCEMA

Lílian Theresa Rodrigues Mendonça
SECRETÁRIA-GERAL
SÃO LUÍS, 05/06/2019
www.empresafacil.ma.gov.br

Descrição	Classificação	Conta	Exercício Atual
(-) Despesas Administrativas			3.160,20D
Despesas Tributárias			388,20D
Despesas Tributárias	4-2-03-074011		388,20D
Depreciação e Amortização			2.772,00D
Depreciação e Amortização	4-2-03-094151		2.772,00D
RESULTADO OPERACIONAL LÍQUIDO			3.160,20D
LUCRO/PREJUÍZO ANTES DO IR/CSLL			3.160,20D
RESULTADO LÍQUIDO DO EXERCÍCIO			3.160,20D



Sob as penas da lei, declaramos que as informações aqui contidas são verdadeiras, nos responsabilizando por todas elas.

A Sociedade não possui Conselho Fiscal instalado. A Sociedade não possui Auditoria Independente.
Imperatriz, 31 de dezembro de 2018.

ALLAN XAVIER SILVA SALES
Administrador
CPF: 039.652.693-48
RG: 017319492001-8 SESP-MA

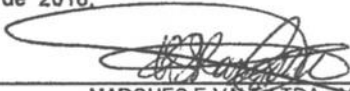
MARQUES E VALE LTDA - ME
CRC: 7723/CRC MA CNPJ: 08172232000139
DAGUIMAR MARQUES DA SILVA
Contador
CPF: 487.327.023-53 CRC: 7723/O-6 MA
RG: 000010785793-6

JUCEMA

Lílian Theresa Rodrigues Mendonça
SECRETÁRIA-GERAL
SÃO LUÍS, 05/06/2019
www.empresafacil.ma.gov.br

CERTIFICO O REGISTRO EM 05/06/2019 10:55 SOB Nº 20190410167.
PROTOCOLO: 190410167 DE 05/06/2019. CÓDIGO DE VERIFICAÇÃO:
11902550334. NIRE: 21600042488.
FF INOVAÇÃO EM GESTÃO EIRELI

FF INOVACAO EM GESTAO EIRELI

CNPJ: 01484206000105

Endereço: RUA CORONEL MANOEL BANDEIRA, 2773, CENTRO, IMPERATRIZ-MA, CEP: 65.900-010
21600042488 DE: 10/10/1996, SALA 1, CENTRO, Imperatriz, MA

NIRE:

Folha: 5



IMPORTA A PRESENTE DEMONSTRAÇÃO DE RESULTADO COM PREJUÍZO DE 3.160,20 (TRÊS MIL, CENTO E SESENTA Reais E VINTE CENTAVOS) DE ACORDO COM A DOCUMENTAÇÃO QUE NOS FOI APRESENTADA.

IMPERATRIZ, 31 DE DEZEMBRO DE 2018

ALLAN XAVIER SILVA SALES
Administrador

CPF: 039.652.693-48

DAGUIMAR MARQUES DA SILVA
CONTADOR

CPF: 487.327.023-53 CRC: 7723/O-6 MA

RG: 017319492001-8 PCII-PA

Contador
CPF: 487.327.023-53 CRC: 7723/O-6 MA
RG: 000010785793-6

CERTIFICO O REGISTRO EM 05/06/2019 10:55 SOB N° 20190410167.
PROTOCOLO: 190410167 DE 05/06/2019. CÓDIGO DE VERIFICAÇÃO:
11902550334. NIRE: 21600042488.
FF INOVAÇÃO EM GESTÃO EIRELI

JUCEMA

Lilian Theresa Rodrigues Mendonça
SECRETÁRIA-GERAL
SÃO LUÍS, 05/06/2019
www.empresafacil.ma.gov.br

A validade deste documento, se impresso, fica sujeito à comprovação de sua autenticidade nos respectivos portais.
Informando seus respectivos códigos de verificação

TERMO DE ABERTURA



CONTÉM ESTE CONJUNTO DE FORMULÁRIOS 24 (VINTE E QUATRO) FOLHAS NUMERADAS TIPOGRAFICAMENTE DE 1 (UM) À 24 (VINTE E QUATRO), E SERVIRÁ DE LIVRO DIÁRIO NÚMERO 1(UM) E REFERENTE AO PERÍODO DE ENCERRAMENTO DO EXERCÍCIO SOCIAL DE 31 / 12 / 2018 DA EMPRESA FF INOVACAO EM GESTAO EIRELI, ESTABELECIDA À RUA CORONEL MANOEL BANDEIRA, 2773, SALA A, CENTRO, IMPERATRIZ / MA, CEP 65900010, REGISTRADA NA JUNTA COMERCIAL DO MESMO ESTADO SOB O NIRE NUM. 21600042488 POR DESPACHO DE 10/10/1996 E INSCRITA NO CNPJ SOB O Nº 01484206000105.

CONFORME DETERMINA A INSTRUÇÃO NORMATIVA DREI Nº 11 DE 05/12/2013, DECLARAMOS QUE O PRESENTE LIVRO ENCONTRA-SE TOTALMENTE ESCRITURADO, DE ACORDO COM A DOCUMENTAÇÃO QUE NOS FOI APRESENTADA, CONTABILIZADA E DEVOLVIDA.

IMPERATRIZ, 01 DE JANEIRO DE 2018

[Handwritten signature]

ALLAN XAVIER SILVA SALES
Administrador
CPF 039.652.693-48

[Handwritten signature]

DAGUIMAR MARQUES DA SILVA
CONTADOR(A)
CRC 7723/O-6 MA

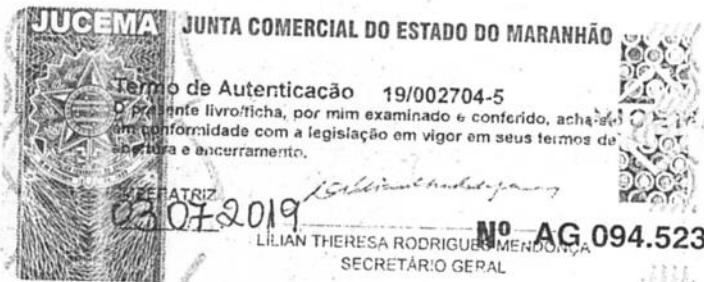

[Handwritten mark]

[Handwritten mark]

FF INOVACAO EM GESTAO EIRELI (00309)

CNPJ : 01484206000105

Diário de janeiro de 2018

Diário : 1

Folha: 2

Conta	Histórico	C/P	Débito	Crédito
31 de janeiro de 2018				
(-) Deprec. Móveis e Utensílios (1365) [1-2-03-11-02]	Depreciação Imobilizado n/mês 01 2018	4158		131,00
(-) Deprec. Computadores e Periféricos (1386) [1-2-03-11-05]	Depreciação Imobilizado n/mês 01 2018	4165		100,00
Deprec. Móveis e Utensílios (4158) [4-2-03-09-01]	Depreciação Imobilizado n/mês 01 2018	1365	131,00	
Deprec. Computadore e Periféricos (4165) [4-2-03-09-02]	Depreciação Imobilizado n/mês 01 2018	1386	100,00	
Total do Dia:			231,00	231,00



***** (XXXXX) *****

A handwritten signature in the bottom right corner of the page.

A second handwritten signature in the bottom right corner of the page.

Conta	Histórico	C/P	Débito	Crédito
28 de fevereiro de 2018				
(-) Deprec. Móveis e Utensílios (1365) [1-2-03-11-02]	Depreciação Imobilizado n/mês 02 2018	4158		131,00
(-) Deprec. Computadores e Periféricos (1386) [1-2-03-11-05]	Depreciação Imobilizado n/mês 02 2018	4165		100,00
Deprec. Móveis e Utensílios (4158) [4-2-03-09-01]	Depreciação Imobilizado n/mês 02 2018	1365	131,00	
Deprec. Computadore e Periféricos (4165) [4-2-03-09-02]	Depreciação Imobilizado n/mês 02 2018	1386	100,00	
Total do Dia:			231,00	231,00



***** (XXXXX) *****

[Handwritten signature]

[Handwritten signature]

FF INOVACAO EM GESTAO EIRELI (00309)

CNPJ : 01484206000105

Diário de março de 2018

Diário : 1

Folha: 4

Conta	Histórico	C/P	Débito	Crédito
05 de março de 2018				
Caixa (35) [1-1-01-01]	Disp. Adm. Taxas Estaduais Conf. Alteração Contratual	4039		178,00
Taxas Estaduais (4039) [4-2-03-07-04]	Disp. Adm. Taxas Estaduais Conf. Alteração Contratual	35	178,00	
Total do Dia:			178,00	178,00

***** (XXXXX) *****



A handwritten signature or set of initials in the lower right quadrant of the page.

A second handwritten signature or set of initials in the bottom right corner of the page.

FF INOVACAO EM GESTAO EIRELI (00309)

CNPJ : 01484206000105

Diário de março de 2018

Diário : 1

Folha: 5

Conta	Histórico	C/P	Débito	Crédito
06 de março de 2018				
Caixa (35) [1-1-01-01]	Pgto Taxas Federais Alteração Contratual 2018	4067		21,00
Taxas Federais (4067) [4-2-03-07-08]	Pgto Taxas Federais Alteração Contratual 2018	35	21,00	
Total do Dia:			21,00	21,00

***** (XXXXX) *****



A handwritten signature or scribble in blue ink, consisting of a large, stylized 'X' or similar shape.

A handwritten signature or scribble in blue ink, consisting of a stylized signature.

Conta	Histórico	C/P	Débito	Crédito
30 de março de 2018				
Caixa (35) [1-1-01-01]	Desp. Adm. Taxas Municipais Conf. Alvará 2018	4032		65,20
Taxas Municipais (4032) [4-2-03-07-03]	Desp. Adm. Taxas Municipais Conf. Alvará 2018	35	65,20	
Total do Dia:			65,20	65,20

***** (XXXXX) *****



[Handwritten signature]

[Handwritten signature]

Conta	Histórico	C/P	Débito	Crédito
31 de março de 2018				
(-) Deprec. Móveis e Utensílios (1365) [1-2-03-11-02]	Depreciação Imobilizado n/mês 03 2018	4158		131,00
(-) Deprec. Computadores e Periféricos (1386) [1-2-03-11-05]	Depreciação Imobilizado n/mês 03 2018	4165		100,00
Deprec. Móveis e Utensílios (4158) [4-2-03-09-01]	Depreciação Imobilizado n/mês 03 2018	1365	131,00	
Deprec. Computadore e Periféricos (4165) [4-2-03-09-02]	Depreciação Imobilizado n/mês 03 2018	1386	100,00	
Total do Dia:			231,00	231,00



***** (XXXXX) *****

[Handwritten signature]

[Handwritten signature]

[Handwritten signature]

Conta	Histórico	C/P	Débito	Crédito
30 de abril de 2018				
Caixa (35) [1-1-01-01]	Disp. Adm. Taxas Estaduais Conf. Registro de Balanço	4039		124,00
(-) Deprec. Móveis e Utensílios (1365) [1-2-03-11-02]	Depreciação Imobilizado n/mês 04 2018	4158		131,00
(-) Deprec. Computadores e Periféricos (1386) [1-2-03-11-05]	Depreciação Imobilizado n/mês 04 2018	4165		100,00
Taxas Estaduais (4039) [4-2-03-07-04]	Disp. Adm. Taxas Estaduais Conf. Registro de Balanço	35	124,00	
Deprec. Móveis e Utensílios (4158) [4-2-03-09-01]	Depreciação Imobilizado n/mês 04 2018	1365	131,00	
Deprec. Computadore e Periféricos (4165) [4-2-03-09-02]	Depreciação Imobilizado n/mês 04 2018	1386	100,00	
Total do Dia:			355,00	355,00



***** (XXXXX) *****

[Handwritten signature]

Conta	Histórico	C/P	Débito	Crédito
31 de maio de 2018				
(-) Deprec. Móveis e Utensílios (1365) [1-2-03-11-02]	Depreciação Imobilizado n/mês 05 2018	4158		131,00
(-) Deprec. Computadores e Periféricos (1386) [1-2-03-11-05]	Depreciação Imobilizado n/mês 05 2018	4165		100,00
Deprec. Móveis e Utensílios (4158) [4-2-03-09-01]	Depreciação Imobilizado n/mês 05 2018	1365	131,00	
Deprec. Computadore e Periféricos (4165) [4-2-03-09-02]	Depreciação Imobilizado n/mês 05 2018	1386	100,00	
Total do Dia:			231,00	231,00



***** (XXXXX) *****

[Handwritten signature]

[Handwritten signature]

Conta	Histórico	C/P	Débito	Crédito
30 de junho de 2018				
(-) Deprec. Móveis e Utensílios (1365) [1-2-03-11-02]	Depreciação Imobilizado n/mês 06 2018	4158		131,00
(-) Deprec. Computadores e Periféricos (1386) [1-2-03-11-05]	Depreciação Imobilizado n/mês 06 2018	4165		100,00
Deprec. Móveis e Utensílios (4158) [4-2-03-09-01]	Depreciação Imobilizado n/mês 06 2018	1365	131,00	
Deprec. Computadore e Periféricos (4165) [4-2-03-09-02]	Depreciação Imobilizado n/mês 06 2018	1386	100,00	
Total do Dia:			231,00	231,00



***** (XXXXX) *****

[Handwritten mark]

[Handwritten signature]

Conta	Histórico	C/P	Débito	Crédito
31 de julho de 2018				
(-) Deprec. Móveis e Utensílios (1365) [1-2-03-11-02]	Depreciação Imobilizado n/mês 07 2018	4158		131,00
(-) Deprec. Computadores e Periféricos (1386) [1-2-03-11-05]	Depreciação Imobilizado n/mês 07 2018	4165		100,00
Deprec. Móveis e Utensílios (4158) [4-2-03-09-01]	Depreciação Imobilizado n/mês 07 2018	1365	131,00	
Deprec. Computadore e Periféricos (4165) [4-2-03-09-02]	Depreciação Imobilizado n/mês 07 2018	1386	100,00	
Total do Dia:			231,00	231,00



***** (XXXXX) *****

[Handwritten mark]

[Handwritten signature]

FF INOVACAO EM GESTAO EIRELI (00309)

CNPJ : 01484206000105

Diário de agosto de 2018

Diário : 1

Folha: 12

Conta	Histórico	C/P	Débito	Crédito
31 de agosto de 2018				
(-) Deprec. Móveis e Utensílios (1365) [1-2-03-11-02]	Depreciação Imobilizado n/mês 08 2018	4158		131,00
(-) Deprec. Computadores e Periféricos (1386) [1-2-03-11-05]	Depreciação Imobilizado n/mês 08 2018	4165		100,00
Deprec. Móveis e Utensílios (4158) [4-2-03-09-01]	Depreciação Imobilizado n/mês 08 2018	1365	131,00	
Deprec. Computadore e Periféricos (4165) [4-2-03-09-02]	Depreciação Imobilizado n/mês 08 2018	1386	100,00	
Total do Dia:			231,00	231,00



***** (XXXXX) *****

A handwritten signature in the bottom right area of the page.

A second handwritten signature in the bottom right area of the page.

Conta	Histórico	C/P	Débito	Crédito
30 de setembro de 2018				
(-) Deprec. Móveis e Utensílios (1365) [1-2-03-11-02]	Depreciação Imobilizado n/mês 09 2018	4158		131,00
(-) Deprec. Computadores e Periféricos (1386) [1-2-03-11-05]	Depreciação Imobilizado n/mês 09 2018	4165		100,00
Deprec. Móveis e Utensílios (4158) [4-2-03-09-01]	Depreciação Imobilizado n/mês 09 2018	1365	131,00	
Deprec. Computadore e Periféricos (4165) [4-2-03-09-02]	Depreciação Imobilizado n/mês 09 2018	1386	100,00	
Total do Dia:			231,00	231,00



***** (XXXXX) *****

[Handwritten signature]

[Handwritten signature]

[Handwritten signature]

Conta	Histórico	C/P	Débito	Crédito
31 de outubro de 2018				
(-) Deprec. Móveis e Utensílios (1365) [1-2-03-11-02]	Depreciação Imobilizado n/mês 10 2018	4158		131,00
(-) Deprec. Computadores e Periféricos (1386) [1-2-03-11-05]	Depreciação Imobilizado n/mês 10 2018	4165		100,00
Deprec. Móveis e Utensílios (4158) [4-2-03-09-01]	Depreciação Imobilizado n/mês 10 2018	1365	131,00	
Deprec. Computadore e Periféricos (4165) [4-2-03-09-02]	Depreciação Imobilizado n/mês 10 2018	1386	100,00	
Total do Dia:			231,00	231,00



***** (XXXXX) *****

[Handwritten signature]

[Handwritten signature]

Conta	Histórico	C/P	Débito	Crédito
30 de novembro de 2018				
(-) Deprec. Móveis e Utensílios (1365) [1-2-03-11-02]	Depreciação Imobilizado n/mês 11 2018	4158		131,00
(-) Deprec. Computadores e Periféricos (1386) [1-2-03-11-05]	Depreciação Imobilizado n/mês 11 2018	4165		100,00
Deprec. Móveis e Utensílios (4158) [4-2-03-09-01]	Depreciação Imobilizado n/mês 11 2018	1365	131,00	
Deprec. Computadore e Periféricos (4165) [4-2-03-09-02]	Depreciação Imobilizado n/mês 11 2018	1386	100,00	
Total do Dia:			231,00	231,00



***** (XXXXX) *****

[Handwritten mark]

[Handwritten mark]

Conta	Histórico	C/P	Débito	Crédito
31 de dezembro de 2018				
(-) Deprec. Móveis e Utensílios (1365) [1-2-03-11-02]	Depreciação Imobilizado n/mês 12 2018	4158		131,00
(-) Deprec. Computadores e Periféricos (1386) [1-2-03-11-05]	Depreciação Imobilizado n/mês 12 2018	4165		100,00
Deprec. Móveis e Utensílios (4158) [4-2-03-09-01]	Depreciação Imobilizado n/mês 12 2018	1365	131,00	
Deprec. Computadore e Periféricos (4165) [4-2-03-09-02]	Depreciação Imobilizado n/mês 12 2018	1386	100,00	
Prejuízos Acumulados (2240) [2-4-03-01-02]	Transferência de Saldo p/Apuração do Resultado	4466	3.160,20	
Taxas Municipais (4032) [4-2-03-07-03]	Transferência de Saldo p/Apuração do Resultado	4466		65,20
Taxas Estaduais (4039) [4-2-03-07-04]	Transferência de Saldo p/Apuração do Resultado	4466		302,00
Taxas Federais (4067) [4-2-03-07-08]	Transferência de Saldo p/Apuração do Resultado	4466		21,00
Deprec. Móveis e Utensílios (4158) [4-2-03-09-01]	Transferência de Saldo p/Apuração do Resultado	4466		1.572,00
Deprec. Computadore e Periféricos (4165) [4-2-03-09-02]	Transferência de Saldo p/Apuração do Resultado	4466		1.200,00
Resultado do Exercício (4466) [5-1-01-01]	Transferência de Saldo p/Apuração do Resultado	4039	302,00	
Resultado do Exercício (4466) [5-1-01-01]	Transferência de Saldo p/Apuração do Resultado	4067	21,00	
Resultado do Exercício (4466) [5-1-01-01]	Transferência de Saldo p/Apuração do Resultado	4158	1.572,00	
Resultado do Exercício (4466) [5-1-01-01]	Transferência de Saldo p/Apuração do Resultado	4165	1.200,00	
Resultado do Exercício (4466) [5-1-01-01]	Transferência de Saldo p/Apuração do Resultado	4032	65,20	
Resultado do Exercício (4466) [5-1-01-01]	Transferência de Saldo p/Apuração do Resultado	2240		3.160,20
Total do Dia:			6.551,40	6.551,40



***** (XXXXXX) *****

[Handwritten signature]

Classificação	Descrição	Chamada
1	ATIVO	7
1-1	ATIVO CIRCULANTE	14
1-1-01	Disponível	21
1-1-01-01	Numerários em Caixa	28
1-1-01-01-01	Caixa	35
1-2	ATIVO NÃO CIRCULANTE	945
1-2-03	Imobilizado	1211
1-2-03-11	(-) Depreciação /Amortização	1351
1-2-03-11-02	(-) Deprec. Móveis e Utensílios	1365
1-2-03-11-05	(-) Deprec. Computadores e Periféricos	1386
2	PASSIVO	1498
2-4	PATRIMÔNIO LÍQUIDO	2072
2-4-03	Lucros ou Prejuízos Acumulados	2219
2-4-03-01	Lucros ou Prejuízos Acumulados	2226
2-4-03-01-02	Prejuízos Acumulados	2240
4	DESPESAS	2849
4-2	Despesas Operacionais	3479
4-2-03	Despesas Administrativas	3710
4-2-03-07	Despesas Tributárias	4011
4-2-03-07-03	Taxas Municipais	4032
4-2-03-07-04	Taxas Estaduais	4039
4-2-03-07-08	Taxas Federais	4067
4-2-03-09	Depreciação e Amortização	4151
4-2-03-09-01	Deprec. Móveis e Utensílios	4158
4-2-03-09-02	Deprec. Computadore e Periféricos	4165
5	Apuração de Resultado	4445
5-1	Exercício Corrente	4452
5-1-01	Resultado do Exercício	4459
5-1-01-01	Resultado do Exercício	4466



***** (XXXXX) *****

[Handwritten mark]

[Handwritten mark]

FF INOVACAO EM GESTAO EIRELI (00309)

CNPJ: 01484206000105

Balancete Analítico de 01/01/2018 até 31/12/2018



Diário: 1

Folha:

Descrição	Class.Externa	Saldo Anterior	Débito	Crédito	Saldo At
ATIVO - [7]		103.453,34D	0,00	3.160,20	100.293,34
ATIVO CIRCULANTE - [14]		8.600,00D	0,00	388,20	8.211,80
Disponível - [21]		8.600,00D	0,00	388,20	8.211,80
Numerários em Caixa - [28]		8.600,00D	0,00	388,20	8.211,80
Caixa - [35]		8.600,00D	0,00	388,20	8.211,80
ATIVO NÃO CIRCULANTE - [945]		94.853,34D	0,00	2.772,00	92.081,34
Imobilizado - [1211]		94.853,34D	0,00	2.772,00	92.081,34
Imóveis - [1218]		75.000,00D	0,00	0,00	75.000,00
Terrenos - [1225]		75.000,00D	0,00	0,00	75.000,00
Bens em Uso - [1260]		21.720,00D	0,00	0,00	21.720,00
Móveis e Utensílios - [1267]		15.720,00D	0,00	0,00	15.720,00
Computadores e Periféricos - [1288]		6.000,00D	0,00	0,00	6.000,00
(-) Depreciação / Amortização - [1351]		1.866,66C	0,00	2.772,00	4.638,66
(-) Deprec. Móveis e Utensílios - [1365]		1.666,66C	0,00	1.572,00	3.238,66
(-) Deprec. Computadores e Periféricos - [1386]		200,00C	0,00	1.200,00	1.400,00
PASSIVO - [1498]		103.453,34C	3.160,20	0,00	100.293,14
PASSIVO CIRCULANTE - [1505]		420,00C	0,00	0,00	420,00
Obrigações Tributárias - [1568]		420,00C	0,00	0,00	420,00
Tributos a Recolher - [1575]		420,00C	0,00	0,00	420,00
Provisão p/IRPJ - [1596]		420,00C	0,00	0,00	420,00
PATRIMÔNIO LÍQUIDO - [2072]		103.033,34C	3.160,20	0,00	99.873,14
Capital Social - [2079]		88.000,00C	0,00	0,00	88.000,00
Capital Subscrito - [2086]		88.000,00C	0,00	0,00	88.000,00
Capital Subscrito - [2093]		88.000,00C	0,00	0,00	88.000,00
Lucros ou Prejuízos Acumulados - [2219]		15.033,34C	3.160,20	0,00	11.873,14
Lucros ou Prejuízos Acumulados - [2226]		15.033,34C	3.160,20	0,00	11.873,14
Lucros/Prejuízos Acumulados - [2233]		15.033,34C	0,00	0,00	15.033,34
Prejuízos Acumulados - [2240]		0,00D	3.160,20	0,00	3.160,20
DESPESAS - [2849]		0,00D	3.160,20	3.160,20	0,00
Despesas Operacionais - [3479]		0,00D	3.160,20	3.160,20	0,00
Despesas Administrativas - [3710]		0,00	3.160,20	3.160,20	0,00
Despesas Tributárias - [4011]		0,00D	388,20	388,20	0,00
Taxas Municipais - [4032]		0,00D	65,20	65,20	0,00
Taxas Estaduais - [4039]		0,00D	302,00	302,00	0,00
Taxas Federais - [4067]		0,00D	21,00	21,00	0,00
Depreciação e Amortização - [4151]		0,00	2.772,00	2.772,00	0,00
Deprec. Móveis e Utensílios - [4158]		0,00D	1.572,00	1.572,00	0,00
Deprec. Computadore e Periféricos - [4165]		0,00D	1.200,00	1.200,00	0,00
Apuração de Resultado - [4445]		0,00D	3.160,20	3.160,20	0,00
Exercício Corrente - [4452]		0,00D	3.160,20	3.160,20	0,00
Resultado do Exercício - [4459]		0,00D	3.160,20	3.160,20	0,00
Resultado do Exercício - [4466]		0,00D	3.160,20	3.160,20	0,00

***** (XXXXXX) *****

FF INOVACAO EM GESTAO EIRELI (00309)

CNPJ: 01484206000105

Balancete Analítico de 01/01/2018 até 31/12/2018

Descrição

Class.Externa

Saldo Anterior

Débito

Crédito

Saldo Atual

Diário: 1

Folha: 1



ALLAN XAVIER SILVA SALES
Administrador
CPF: 039.652.693-48

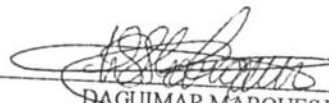

DAGUMAR MARQUES DA SILVA
CONTADOR
CPF: 487.327.023-53 CRC: 7723/O-6 MA



FF INOVACAO EM GESTAO EIRELI

CNPJ: 01484206000105

RUA CORONEL MANOEL BANDEIRA, 2773, SALA A, CENTRO, IMPERATRIZ-MA, CEP: 65.900

NIRE: 21600042488 DE: 10/10/1996

Balanco Patrimonial de 01/01/2018 até 31/12/2018

Diário: 1

Folha: 20

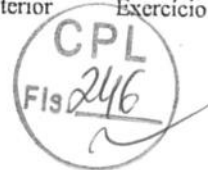

Descrição	Class.Externa	Classificação	Exercicio Anterior	Exercicio Atual
ATIVO				
ATIVO CIRCULANTE				
Disponível				
Numerários em Caixa				
Caixa				
=Numerários em Caixa		1-1-01-01-01	8.600,00D	8.211,80D
=Disponível			*****8.600,00D	*****8.211,80D
=Total - ATIVO CIRCULANTE			*****8.600,00D	*****8.211,80D
ATIVO NÃO CIRCULANTE				
Imobilizado				
Imóveis				
Terrenos				
=Imóveis		1-2-03-01-01	75.000,00D	75.000,00D
Bens em Uso			*****75.000,00D	*****75.000,00D
Móveis e Utensílios				
Computadores e Periféricos		1-2-03-05-01	15.720,00D	15.720,00D
=Bens em Uso		1-2-03-05-04	6.000,00D	6.000,00D
(-) Depreciação /Amortização			*****21.720,00D	*****21.720,00D
(-) Deprec. Móveis e Utensílios		1-2-03-11-02	1.666,66C	3.238,66C
(-) Deprec. Computadores e Periféricos		1-2-03-11-05	200,00C	1.400,00C
=(-) Depreciação /Amortização			*****1.866,66C	*****4.638,66C
=Imobilizado			*****94.853,34D	*****92.081,34D
=Total - ATIVO NÃO CIRCULANTE			*****94.853,34D	*****92.081,34D
=Total - ATIVO			*****103.453,34D	*****100.293,14D

.....(XXXXX).....

Declaro, sob as penas da lei, que as informações aqui contidas, são verdadeiras e me responsabilizo por todas elas.

Declaro, sob as penas da lei, que as informações aqui contidas, refletem a documentação que me foi entregue, são verdadeiras e me responsabilizo por todas elas.

 ALLAN XAVIER SILVA SALES
 Administrador
 CPF: 039.652.693-48
 RG: 017319492001-8 SESP-MA

Imperatriz, 31 de dezembro de 2018.

 MARQUES E VALE LTDA - ME
 CRC: 7723/CRC MA CNPJ: 08172332000139
 DAGUMAR MARQUES DA SILVA
 Contador
 CPF:487.327.023-53 CRC: 7723/O-6 MA



FF INOVACAO EM GESTAO EIRELI

CNPJ: 01484206000105

RUA CORONEL MANOEL BANDEIRA, 2773, SALA A, CENTRO, IMPERATRIZ-MA, CEP: 65.900

NIRE: 21600042488 DE: 10/10/1996

Balanco Patrimonial de 01/01/2018 até 31/12/2018

Diário: 1

Folha: 21

Descrição	Class.Externa	Classificação	Exercicio Anterior	Exercicio Atual
PASSIVO				
PASSIVO CIRCULANTE				
Obrigações Tributárias				
Tributos a Recolher				
Provisão p/IRPJ		2-1-04-01-03	420,00C	420,00C
=Tributos a Recolher			*****420,00C	*****420,00C
=Obrigações Tributárias			*****420,00C	*****420,00C
=T o t a l - PASSIVO CIRCULANTE			*****420,00C	*****420,00C
PATRIMÔNIO LÍQUIDO				
Capital Social				
Capital Subscrito				
Capital Subscrito		2-4-01-01-01	88.000,00C	88.000,00C
=Capital Subscrito			*****88.000,00C	*****88.000,00C
=Capital Social			*****88.000,00C	*****88.000,00C
Lucros ou Prejuízos Acumulados				
Lucros ou Prejuízos Acumulados				
Lucros/Prejuízos Acumulados		2-4-03-01-01	15.033,34C	15.033,34C
Prejuízos Acumulados		2-4-03-01-02	0,00D	3.160,20D
=Lucros ou Prejuízos Acumulados			*****15.033,34C	*****11.873,14C
=Lucros ou Prejuízos Acumulados			*****15.033,34C	*****11.873,14C
=T o t a l - PATRIMÔNIO LÍQUIDO			****103.033,34C	****99.873,14C
=T o t a l - PASSIVO			****103.453,34C	****100.293,14C



***** (XXXXX) *****

Declaro, sob as penas da lei, que as informações aqui contidas, são verdadeiras e me responsabilizo por todas elas.

Declaro, sob as penas da lei, que as informações aqui contidas, refletem a documentação que me foi entregue, são verdadeiras e me responsabilizo por todas elas.

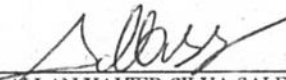
 ALLAN XAVIER SILVA SALES
 Administrador
 CPF: 039.652.693-48
 RG: 017319492001-8 SESP-MA

Imperatriz, 31 de dezembro de 2018.

 MARQUES E VALE LTDA - ME
 CRC: 7723/CRC MA CNPJ: 08172232000139
 DAGUMAR MARQUES DA SILVA
 Contador
 CPF:487.327.023-53 CRC: 7723/O-6 MA



Descrição	Classificação	Conta	Exercício Atual
(-) Despesas Administrativas			3.160,20D
Despesas Tributárias			388,20D
Despesas Tributárias	4-2-03-074011		388,20D
Depreciação e Amortização			2.772,00D
Depreciação e Amortização	4-2-03-094151		2.772,00D
RESULTADO OPERACIONAL LÍQUIDO			3.160,20D
LUCRO/PREJUÍZO ANTES DO IR/CSLL			3.160,20D
RESULTADO LÍQUIDO DO EXERCÍCIO			3.160,20D



Sob as penas da lei, declaramos que as informações aqui contidas são verdadeiras, nos responsabilizando por todas elas.

A Sociedade não possui Conselho Fiscal instalado. A Sociedade não possui Auditoria Independente. Imperatriz, 31 de dezembro de 2018.



 ALLAN XAVIER SILVA SALES
 Administrador
 CPF: 039.652.693-48
 RG: 017319492001-8 SESP-MA

 MARQUES E VALE LTDA - ME
 CRC: 7723/CRC MA CNPJ: 08172232000139
 DAGUIMAR MARQUES DA SILVA
 Contador
 CPF: 487.327.023-53 CRC: 7723/O-6 MA
 RG: 000010785793-6

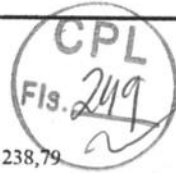

Solvência Geral

Ativo	100.293,14	
<hr/>		
Passivo Circulante + Passivo não Circulante (Obrigações a LP)	420,00	= 238,79



Quanto maior, melhor. O investimento total equivale a 23879 % do capital de terceiros.

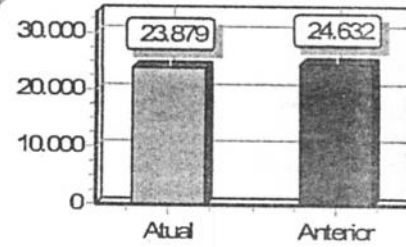

Liquidez Geral

Ativo Circulante + Ativo Realizável a LP	100.293,14	
<hr/>		
Passivo Circulante + Passivo Não-Circulante (Obrigações a LP)	420,00	= 238,79

Quanto maior, melhor. A empresa possui R\$238,79 de ativo Circulante e ativo realizável a longo prazo para cada R\$1,00 de dívida total.

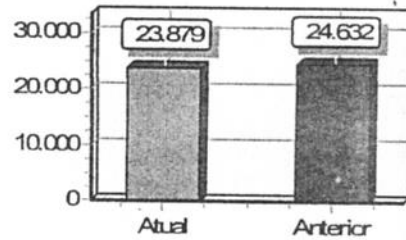

Liquidez Corrente

Ativo Circulante	8.211,80	
<hr/>		
Passivo Circulante	420,00	= 19,55

Quanto maior, melhor. A empresa possui R\$19,55 de ativo circulante para cada R\$1,00 de dívida de curto prazo.

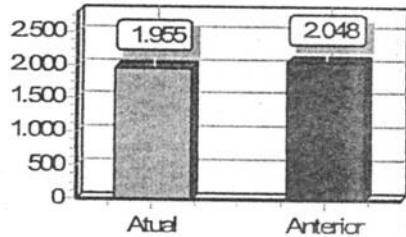

Declaro, sob as penas da lei, que as informações aqui contidas, são verdadeiras e me responsabilizo por todas elas.

Declaro, sob as penas da lei, que as informações aqui contidas, refletem a documentação que me foi entregue, são verdadeiras e me responsabilizo por todas elas.

Imperatriz, 31 de dezembro de 2018.

[Assinatura]
 ALLAN XAVIER SILVA SALES
 Administrador
 CPF: 039.652.693-48
 RG: 017319492001-8 SESP-MA

[Assinatura]
 MARQUEE E VALE LTDA - ME
 CRC: 7723/CRC MA CNPJ: 08172232000139
 DAGUIMAR MARQUES DA SILVA
 Contador
 CPF: 487.327.023-53 CRC: 7723/O-6 MA
 RG: 000010785793-6

[Assinaturas manuais]



TERMO DE ENCERRAMENTO

CONTÉM ESTE CONJUNTO DE FORMULÁRIOS 24 (VINTE E QUATRO) FOLHAS NUMERADAS TIPOGRAFICAMENTE DE 1 (UM) À 24 (VINTE E QUATRO), E SERVIU DE LIVRO DIÁRIO, NÚMERO 1(UM), REFERENTE AO PERÍODO DE ESCRITURAÇÃO DE 01 DE JANEIRO DE 2018 A 31 DE DEZEMBRO DE 2018 DA EMPRESA FF INOVACAO EM GESTAO EIRELI.

CONFORME DETERMINA A INSTRUÇÃO NORMATIVA DREI Nº 11 DE 05/12/2013, DECLARAMOS QUE O PRESENTE LIVRO ENCONTRA-SE TOTALMENTE ESCRITURADO, DE ACORDO COM A DOCUMENTAÇÃO QUE NOS FOI APRESENTADA, CONTABILIZADA E DEVOLVIDA.

IMPERATRIZ, 31 DE DEZEMBRO DE 2018

ALLAN XAVIER SILVA SALES
Administrador
CPF 039.652.693-48

DAGUIMAR MARQUES DA SILVA
CONTADOR(A)
CRC 7723/O-6 MA



JUCEMA JUNTA COMERCIAL DO ESTADO DO MARANHÃO

Terço de Autenticação 19/002704-5

Assente livro/ficha, por mim examinado e conferido, achou-se em conformidade com a legislação em vigor em seus termos de abertura e encerramento.

IMPERATRIZ 03.07.2019

LILIAN THERESA RODRIGUES MENDONÇA
SECRETARIO GERAL

Nº AG 094.524



Dados Cadastrais

CPF/CNPJ:

01.484.206/0001-05

Ins. Mun.:

83209

Razão Social:

FF INOVACAO EM GESTAO EIRELI

Nome Fantasia:

SUPERIOR: INOVACAO EM GESTAO

Endereço:

RUA CORONEL MANOEL BANDEIRA 2773 SALA A

Bairro:

CENTRO

Município:

IMPERATRIZ

UF:

MA

Fone:

(99) 35240643

Email:

ms.contabilidade2009@hotmail.com

Situação Cadastral

Situação de Funcionamento

Ativo

Unidade Produtiva

Sim

Atividades

Código	Descrição	Principal
432230100	INSTALACOES HIDRAULICAS, SANITARIAS E DE GAS	
461760000	REPRESENTANTES COMERCIAIS E AGENTES DO COMERCIO DE PRODUTOS ALIMENTICIOS, BEBIDAS E FUMO	
461849900	OUTROS REPRESENTANTES COMERCIAIS E AGENTES DO COMERCIO ESPECIALIZADO EM PRODUTOS NAO ESPECIFICADOS ANTERIORMENTE	
620400000	CONSULTORIA EM TECNOLOGIA DA INFORMACAO	
702040000	ATIVIDADES DE CONSULTORIA EM GESTAO EMPRESARIAL, EXCETO CONSULTORIA TECNICA ESPECIFICA	

Substituição Tributária



Substituto Tributário	Início Vigência	Término Vigência
N?o	14/10/1996	

Regime de Tributação

Regime	Início Vigência	Término Vigência
Simple Nacional	30/01/2019	

[Handwritten mark]

[Handwritten mark]

[Handwritten mark]



Prefeitura de
JOÃO LISBOA

PREFEITURA MUNICIPAL DE JOÃO LISBOA
CNPJ: 07.000.300/0001-10



ATESTADO DE CAPACIDADE TÉCNICA

ATESTAMOS para os devidos fins que a empresa FF INOVAÇÃO em GESTÃO, com CNPJ: 01.484.206/0001-05, prestou serviço a PREFEITURA MUNICIPAL DE JOÃO LISBOA – MA, com CNPJ: 07.000.300/0001-10 na área de educação, com abordagem também em saúde ambiental, durante o período de 09 a 31 de agosto de 2019.

Registramos, ainda, que a prestação de serviços acima referidos apresentou bom desempenho operacional, tendo a empresa cumprida fielmente com suas obrigações, nada constando que desabone técnica e comercialmente, até a presente data.

Davison Sormanni A. Alves
Secretário Mul. de Educação
João Lisboa-MA
Port. nº 008/2017

JOÃO LISBOA – MA, 04 de Março de 2020.



SUPERIOR
INOVAÇÃO EM GESTÃO

FF INOVAÇÃO EM GESTÃO EIRELI



Eu, Francisco Carlos Vaz Sales, Declaro para os devidos fins dos termos do Edital de Credenciamento nº 013/2020 do Município de João Lisboa - MA, que possuo disponibilidade nas condições apresentadas no Termo de Referência para realização das atividades/ações do Projeto descrito a qual fui convocada para promover capacitação dos servidores públicos da Secretaria Municipal de Educação.

Imperatriz - MA, 11 de março de 2020

Francisco Carlos Vaz Sales





SUPERIOR
INOVAÇÃO EM GESTÃO

FF INOVAÇÃO EM GESTÃO EIRELI



Eu, Katiana Lima Cardoso, Declaro para os devidos fins dos termos do Edital de Credenciamento nº 013/2020 do Município de João Lisboa - MA, que possuo disponibilidade nas condições apresentadas no Termo de Referência para realização das atividades/ações do Projeto descrito a qual fui convocada para promover capacitação dos servidores públicos da Secretaria Municipal de Educação.

Imperatriz - MA, 11 de março de 2020

Katiana Lima Cardoso

Katiana Lima Cardoso



SUPERIOR
INOVAÇÃO EM GESTÃO

FF INOVAÇÃO EM GESTÃO EIRELI



Eu, Adriana Queiroz do Amaral Ribeiro, Declaro para os devidos fins dos termos do Edital de Credenciamento nº 013/2020 do Município de João Lisboa - MA, que possuo disponibilidade nas condições apresentadas no Termo de Referência para realização das atividades/ações do Projeto descrito a qual fui convocada para promover capacitação dos servidores públicos da Secretaria Municipal de Educação.

Imperatriz - MA, 11 de março de 2020

Adriana Queiroz do Amaral Ribeiro



SUPERIOR
INOVAÇÃO EM GESTÃO

FF INOVAÇÃO EM GESTÃO EIRELI



Eu, Marcos Aurélio Cavalcante Ayres, Declaro para os devidos fins dos termos do Edital de Credenciamento nº 013/2020 do Município de João Lisboa - MA, que possuo disponibilidade nas condições apresentadas no Termo de Referência para realização das atividades/ações do Projeto descrito a qual fui convocada para promover capacitação dos servidores públicos da Secretaria Municipal de Educação.

Imperatriz - MA, 11 de março de 2020

Marcos Aurélio C. Ayres

Marcos Aurélio Cavalcante Ayres



SUPERIOR
INOVAÇÃO EM GESTÃO

FF INOVAÇÃO EM GESTÃO EIRELI



Eu, Cintia Xavier Sales, Declaro para os devidos fins dos termos do Edital de Credenciamento nº 013/2020 do Município de João Lisboa - MA, que possuo disponibilidade nas condições apresentadas no Termo de Referência para realização das atividades/ações do Projeto descrito a qual fui convocada para promover capacitação dos servidores públicos da Secretaria Municipal de Educação.

Imperatriz - MA, 11 de março de 2020

Cintia Xavier Sales

Cintia Xavier Sales



Cíntia Xavier Sales

Endereço para acessar este CV: <http://lattes.cnpq.br/8434584958880093>

ID Lattes: **8434584958880093**

Última atualização do currículo em 13/02/2020



Possui graduação em pedagogia pela Universidade Estadual da Região Tocantina do MA (2017). Pós-graduada em Gestão Educacional pelo Damásio Educacional(2018). Professora da Faculdade FACAM. **(Texto informado pelo autor)**

Identificação

Nome	Cíntia Xavier Sales
Nome em citações bibliográficas	SALES, C. X.
Lattes ID	http://lattes.cnpq.br/8434584958880093

Endereço

Formação acadêmica/titulação

2017 - 2018	Especialização em Gestão Educacional. (Carga Horária: 380h). Damásio Educacional, DAMÁSIO, Brasil. Título: Dispensado. Orientador: Dispensando.
2015 - 2015	Aperfeiçoamento em Curso de Extensão em Introdução e Regulação da EAD. (Carga Horária: 50h). Damásio Educacional, DAMÁSIO, Brasil. Título: sem. Ano de finalização: 2015. Orientador: sem.
2013 - 2017	Graduação em pedagogia. Universidade Estadual da Região Tocantina do MA, UEMASUL, Brasil. Título: Educação a Distância. Orientador: Christiano Lima de Aguiar.

Idiomas

Espanhol	Compreende Pouco, Fala Pouco, Lê Pouco, Escreve Pouco.
Inglês	Compreende Pouco, Fala Pouco, Lê Pouco, Escreve Pouco.
Português	Compreende Razoavelmente, Fala Razoavelmente, Lê Razoavelmente, Escreve Razoavelmente.

Produções

Produção bibliográfica

Apresentações de Trabalho

1. **SALES, C. X.**. Deficiência física na Universidade Estadual do Maranhão. 2016. (Apresentação de Trabalho/Congresso).

Eventos

Participação em eventos, congressos, exposições e feiras

1. Educação Escolar Indígena: os desafios da construção de um currículo intercultural e bilíngue. 2016. (Congresso).
2. ? Congresso internacional sobre as competências na educação. 2015. (Congresso).
3. I Encontro Estadual da Associação Nacional de Políticas E Adm. da Educação. 2015. (Congresso).



Organização de eventos, congressos, exposições e feiras

1. **SALES, C. X.** ? IV Semana de Pedagogia com tema: Pesquisa na Educação em Imperatriz: Percursos e Tendências. 2016. (Congresso).
2. **SALES, C. X.** VIII Fórum Internacional de Pedagogia. 2015. (Exposição).

Educação e Popularização de C & T

Organização de eventos, congressos, exposições e feiras

1. **SALES, C. X.** VIII Fórum Internacional de Pedagogia. 2015. (Exposição).
2. **SALES, C. X.** ? IV Semana de Pedagogia com tema: Pesquisa na Educação em Imperatriz: Percursos e Tendências. 2016. (Congresso).



Francisco Carlos Vaz Sales

Endereço para acessar este CV: <http://lattes.cnpq.br/8837538039259653>

ID Lattes: **8837538039259653**

Última atualização do currículo em 03/07/2017



Mestre em GESTÃO E DESENVOLVIMENTO REGIONAL pela Universidade de Taubaté UNITAU / SP (2013).
Pós-Graduado MBA - Curso de Formação Geral e Desenvolvimento de Executivos pela USP / SP (2002).
Graduado em HISTÓRIA pela Pontifícia Universidade Católica PUC - Rio de Janeiro / RJ (2011). Também graduado em ADMINISTRAÇÃO pela Universidade Estadual do Maranhão UEMA - CESI / MA (1999). **(Texto informado pelo autor)**

Identificação

Nome	Francisco Carlos Vaz Sales 
Nome em citações bibliográficas	SALES, F. C. V.
Lattes iD	 http://lattes.cnpq.br/8837538039259653

Endereço

Endereço Profissional	FACULDADE DE IMPERATRIZ. Av. Prudente de Moraes S/N Quadra 1 a 6 Residencial Kubitscheck 65900-000 - Imperatriz, MA - Brasil Telefone: (99) 35248298 Ramal: 230
------------------------------	---

Formação acadêmica/titulação

2011 - 2013	Mestrado profissional em Gestão e Desenvolvimento Regional. Universidade de Taubaté, UNITAU, Brasil. Título: COMPETÊNCIA PEDAGÓGICA DOS DOCENTES DOS CURSOS DE ADMINISTRAÇÃO DAS INSTITUIÇÕES DE ENSINO SUPERIOR PARTICULARES DE IMPERATRIZ - MA, Ano de Obtenção: 2013. Orientador: Prof. Dr. Jorge Luiz Knupp Rodrigues..
2001 - 2002	Especialização em MBA - Curso de Formação Geral e Desenvolvimento eA. (Carga Horária: 308h). USP/SÃO PAULO, USP, Brasil. Título: ESTUDO DE CASO: PLANEJAMENTO ESTRATÉGICO DA EMPRESA MORENOS SAT. Orientador: JOÃO LUIS.
2006 - 2011	Graduação em História. Pontifícia Universidade Católica do Rio de Janeiro, PUC-Rio, Brasil. Título: COMUNIDADES QUILOMBOLAS NO MARANHÃO. Orientador: MARIA DA GLORIA DE OLIVEIRA.
1993 - 1999	Graduação em ADMINISTRAÇÃO. Universidade Estadual do Maranhão, UEMA, Brasil. Título: A Comunicação nas Empresas Públicas de Imperatriz-MA. Orientador: Francisco Alves e Silva.

Formação Complementar

2012 - 2012	" Conhecer os Problemas: primeiro passo para um bo. (Carga horária: 40h). Universidade Estadual do Maranhão, UEMA, Brasil.
1999 - 1999	Administração Pública. (Carga horária: 4h). Instituto de Ensino Superior do Sul do Maranhão, IESMA, Brasil.

Atuação Profissional



Vínculo institucional
2012 - 2013

Vínculo: Servidor Público, Enquadramento Funcional: BOLSISTA, Carga horária: 8

Universidade Estadual do Maranhão, UEMA, Brasil.

Vínculo institucional
2011 - 2013

Vínculo: Servidor Público, Enquadramento Funcional: CONTRATO, Carga horária: 40

COC Imperatriz-MA, COC, Brasil.

Vínculo institucional
2010 - 2013

Vínculo: Professor Visitante, Enquadramento Funcional: CONTRATO, Carga horária: 8

COLEGIO SANTA LUZIA, COLEGIO SANTA LU, Brasil.

Vínculo institucional
2009 - Atual

Vínculo: Celetista formal, Enquadramento Funcional: PROFESSOR, Carga horária: 8

Instituto de Ensino Superior do Sul do Maranhão, IESMA, Brasil.

Vínculo institucional
2008 - 2010

Vínculo: Professor Visitante, Enquadramento Funcional: CONTRATO, Carga horária: 16

FACIMP, FACIMP, Brasil.

Vínculo institucional
2003 - Atual

Vínculo: COODENADOR DE CURSO, Enquadramento Funcional: PARCIAL, Carga horária: 20

Prefeitura Municipal de Imperatriz, PMI, Brasil.

Vínculo institucional
2001 - 2003

Vínculo: Servidor Público, Enquadramento Funcional: Secretário Municipal de Receita, Carga horária: 44

ESCOLA RUI BARBOSA, ERB, Brasil.

Vínculo institucional
1999 - Atual

Vínculo: Professor Visitante, Enquadramento Funcional: CONTRATO, Carga horária: 8

Governo do Estado do Maranhão, GOVERNO/MA, Brasil.

Vínculo institucional
1995 - Atual

Vínculo: Servidor Público, Enquadramento Funcional: professor, Carga horária: 20

Projetos de extensão

2014 - 2015

IMPLANTAÇÃO DO "PROGRAMA 5 S" NA CASA DA CRIANÇA DE IMPERATRIZ-MA
Situação: Concluído; Natureza: Extensão.
Alunos envolvidos: Graduação: (5) .

2014 - 2015

Integrantes: Francisco Carlos Vaz Sales - Coordenador.
GESTÃO FINANCEIRA E ADMINISTRAÇÃO DE FINANÇAS PESSOAIS
Situação: Concluído; Natureza: Extensão.
Alunos envolvidos: Graduação: (4) .

Integrantes: Francisco Carlos Vaz Sales - Coordenador.

Outros Projetos

2013 - 2013

Viagem de Estudos ao Parque Nacional Serra da Capivara
Descrição: Analisar de forma precisa, ao visitar o sítio arqueológico pertencente ao Parque Nacional da Serra da Capivara, os principais vestígios que confirmam a presença do homem pré-histórico na América, bem como os fatores geográficos ali existentes, como

instrumento de entendimento das relações homem meio ambiente. Conhecer além dos fósseis, os utensílios domésticos naquela região encontrados, por meios de escavações, disponíveis no Museu do Homem Americano, localizado na cidade de São Raimundo Nonato no estado do Piauí, como estratégias de justificativas da importância dos estudos daquela região brasileira..

Situação: Concluído; Natureza: Outra.



2012 - 2012

Integrantes: Francisco Carlos Vaz Sales - Coordenador.

Viagem de Estudos ao Parque Nacional Serra da Capivara

Descrição: Analisar de forma precisa, ao visitar o sítio arqueológico pertencente ao Parque Nacional da Serra da Capivara, os principais vestígios que confirmam a presença do homem pré-histórico na América, bem como os fatores geográficos ali existentes, como instrumento de entendimento das relações homem meio ambiente. Conhecer além dos fósseis, os utensílios domésticos naquela região encontrados, por meios de escavações, disponíveis no Museu do Homem Americano, localizado na cidade de São Raimundo Nonato no estado do Piauí, como estratégias de justificativas da importância dos estudos daquela região brasileira..

Situação: Concluído; Natureza: Outra.

Integrantes: Francisco Carlos Vaz Sales - Coordenador.

Idiomas

Português
Inglês

Compreende Bem, Fala Bem, Lê Bem, Escreve Bem.

Compreende Razoavelmente, Fala Pouco, Lê Pouco, Escreve Pouco.

Produções

Produção bibliográfica

Livros publicados/organizados ou edições

1. **SALES, F. C. V.;** RODRIGUES, A. P. . ADMINISTRAÇÃO: Integração para o desenvolvimento regional; ensaios acadêmicos do Curso de Administração da Faculdade de Administração - FACIMP. 1. ed. Imperatriz-MA: Ética, 2014. v. 200. 241p .

Capítulos de livros publicados

1. **SALES, F. C. V.;** RODRIGUES, A. P. . A EVOLUÇÃO ECONÔMICA DE IMPERATRIZ-MA: NO PERÍODO DE 1990 A 2010. In: Francisco Carlos Vaz Sales e Adenilson Pontes Rodrigues. (Org.). ADMINISTRAÇÃO; Integração para o desenvolvimento regional. 1ed.: , 2014, v. , p. 15-32.
2. **SALES, F. C. V..** A IMPORTÂNCIA DA APRENDIZAGEM ORGANIZACIONAL NO CENÁRIO DE MUDANÇAS. In: Francisco Carlos Vaz Sales, Adenilson Pontes Rodrigues. (Org.). ADMINISTRAÇÃO: Integração para o desenvolvimento regional; ensaios acadêmicos do Curso de Administração da Faculdade de Administração - FACIMP. 1ed.Imperatriz-MA: Ética, 2014, v. 1, p. 123-134.

Textos em jornais de notícias/revistas

1. **SALES, F. C. V..** A Região Tocantina e a dinâmica da bacia leiteira na atualidade. O PROGRESSO, Imperatriz, p. 03 - 03, 28 jan. 2017.

Artigos aceitos para publicação

1. **SALES, F. C. V..** 'Imperatriz-MA: Uma cidade com vocação para as atividades pertencentes ao setor terciário'. Revista Acadêmica de Iniciação Científica, 2014.
2. **SALES, F. C. V..** 'A evolução econômica de Imperatriz-MA no período de 1990 a 2010'. Revista Acadêmica de Iniciação Científica, 2014.

Apresentações de Trabalho

1. **SALES, F. C. V..** I SIMPÓSIO DE GESTÃO. 2015. (Apresentação de Trabalho/Simpósio).

Demais tipos de produção técnica

1. **SALES, F. C. V..** 'Servidor Público: O agente de reconstrução do município'. 2013. .
2. **SALES, F. C. V..** III Semana Institucional da Facimp: Organização do Evento. 2011. .
3. ★ **SALES, F. C. V..** "Falar em Público: primeiro passo para uma boa atuação profissional. 2010. .
4. ★ **SALES, F. C. V..** "Semana do Administrador". 2010. .

5. **SALES, F. C. V.**. "II Semana Institucional da Faculdade de Imperatriz-MA. 2010. .
6. **SALES, F. C. V.**. "I Semana Institucional da Faculdade de Imperatriz-MA. 2009. .
7. **SALES, F. C. V.**. 59ª Reunião Anual da SBPC : O Diferencial no Atendimento nas Empresas de telefonia Móvel Localizadas no Município de Imperatriz-MA. 2007. .



Bancas

Participação em bancas de trabalhos de conclusão

Trabalhos de conclusão de curso de graduação

1. **SALES, F. C. V.**. Participação em banca de ADRIELY SANTOS DE BRITO.O Planejamento Estratégico como Ferramenta de Desenvolvimento para Micro e Pequenas Empresas da Cidade de Imperatriz-MA. 2015. Trabalho de Conclusão de Curso (Graduação em ADMINISTRAÇÃO) - FACIMP.
2. **SALES, F. C. V.**. Participação em banca de ANA PAULA FARIAS LEITE.Qualidade no Atendimento: Os Fatores que Influenciam na Percepção e Satisfação do Cliente em Uma Agência Bancária na Cidade de Estreito-MA. 2015. Trabalho de Conclusão de Curso (Graduação em ADMINISTRAÇÃO) - FACIMP.
3. **SALES, F. C. V.**. Participação em banca de YGOR BARBOSA GONÇALVES.O Marketing de Relacionamento como Ferramenta de Fidelização dos Clientes. 2015. Trabalho de Conclusão de Curso (Graduação em ADMINISTRAÇÃO) - FACIMP.
4. **SALES, F. C. V.**. Participação em banca de VINICIUS FONSECA VALE.Qualidade no Atendimento: os Fatores que Influenciam na Percepção e Satisfação do Cliente em uma Agência Bancária na Cidade de Estreito-MA. 2015.
5. **SALES, F. C. V.**. Participação em banca de FRANCISCO MAGNO SILVA DE OLIVEIRA.Gestão Participativa nos Concelhos Escolares de Educação. 2015. Trabalho de Conclusão de Curso (Graduação em ADMINISTRAÇÃO) - FACIMP.
6. **SALES, F. C. V.**. Participação em banca de FRANCISCO WHANDERSON DA CRUZ SILVA.Os Benefícios do Marketing de Relacionamento para as Organizações. 2015. Trabalho de Conclusão de Curso (Graduação em ADMINISTRAÇÃO) - FACIMP.
7. **SALES, F. C. V.**. Participação em banca de MAGNO ALMEIDA SILVA.O Planejamento Estratégico como Ferramenta de Desenvolvimento para Micro e Pequena Empresas da Cidade de Imperatriz-MA. 2015. Trabalho de Conclusão de Curso (Graduação em ADMINISTRAÇÃO) - FACIMP.
8. **SALES, F. C. V.**. Participação em banca de MARCUS VINICIUS CRONEMBERGER.i mportância do Marketing Digital para a Comunicação Institucional e Promoção das Empresas Brasileiras. 2015. Trabalho de Conclusão de Curso (Graduação em ADMINISTRAÇÃO) - FACIMP.
9. **SALES, F. C. V.**; MAGALHAES, M. C.; RODRIGUESS, A. P.. Participação em banca de EUDES SIRQUEIRA DE SOUSA.Qualidade no0 Atendimento como Diferencial Competitivo nas Organizações. 2014. Trabalho de Conclusão de Curso (Graduação em Administração) - Faculdade de Imperatriz.
10. **SALES, F. C. V.**; MAGALHAES, M. C.; RODRIGUESS, A. P.. Participação em banca de CÁSSIO HENRIQUE.A Importância de Uma Gestão de Serviço no Atendimento de Uma Organização. 2014. Trabalho de Conclusão de Curso (Graduação em Administração) - Faculdade de Imperatriz.
11. MAGALHAES, M. C.; **SALES, F. C. V.**; RODRIGUESS, A. P.. Participação em banca de ANDERSON REIS CAFÉ.O Plano de Negócio Comos Ferramenta de Apoio para Tomada de Decisões Estratégicas. 2014. Trabalho de Conclusão de Curso (Graduação em Administração) - Faculdade de Imperatriz.

Eventos

Participação em eventos, congressos, exposições e feiras

1. INOVE.INOVE: Gestão Estratégica. 2014. (Seminário).
2. PROJETO RONDON. Formação da Rede de Proteção às Mulheres Vítimas de Violência. 2014. (Congresso).
3. III Semana interdisciplinar do curso de Ciências Econômicas da Facimp. 2012. (Seminário).
4. I WORKSHOP - Estudo dos Projetos Políticos Pedagógicos dos Cursos - P - PPC e do Plano de de Desenvolvimento Institucional da FACIMP. 2012. (Seminário).

Organização de eventos, congressos, exposições e feiras

1. **SALES, F. C. V.**. BUSINESS QUALIFICATION 2017.1. 2017. (Outro).
2. **SALES, F. C. V.**. SEMANA DO NÚCLEO DE NEGÓCIOS DA DEVRY/FACIMP - (BUSINES AWARD). 2016. (Outro).
3. **SALES, F. C. V.**. PROJETO DE PESQUISA 2015 DO CURSO DE ADMINISTRAÇÃO DA FACIMP. 2015. (Outro).
4. **SALES, F. C. V.**. INOVE 2015. 2015. (Congresso).
5. **SALES, F. C. V.**. SEMANA DO ADMINISTRADOR 2015. 2015. (Congresso).
6. **SALES, F. C. V.**. VI SEMINÁRIO INSTITUCIONAL DA FACIMP. 2014. (Outro).
7. **SALES, F. C. V.**. SEMANA DO ADMINISTRADOR. 2014. (Outro).
8. **SALES, F. C. V.**. SEMANA DO ADMINISTRADOR. 2013. (Congresso).
9. **SALES, F. C. V.**. I Encontro Acadêmico de Administração. 2013. (Congresso).
10. **SALES, F. C. V.**. V - SEMINÁRIO ACADÊMICO DA FACIMP. 2013. (Outro).

11. SALES, F. C. V.. SEMANA DO ADMINISTRADOR 2012. 2012. (Outro).
12. SALES, F. C. V.. I V - SEMINÁRIO ACADÊMICO DA FACIMP. 2012. (Exposição).
13. SALES, F. C. V.. Circulo de Palestra Intitulado "Conhecer os problemas: primeiro passo para um bom gerenciamento. 2012. (Congresso).
14. SALES, F. C. V.. Campanha de Trânsito do Município de Imperatriz-MA. 2012. (Outro).
15. SALES, F. C. V.. SEMANA DO ADMINISTRADOR 2011. 2011. (Outro).
16. SALES, F. C. V.. I I I - SEMINÁRIO ACADÊMICO DA FACIMP. 2011. (Exposição).
17. SALES, F. C. V.. Ciclo de Palestra sobre "LINHAS DE CRÉDITO PARA O FINANCIAMENTO DA PRODUÇÃO RURAL". 2011. (Congresso).
18. SALES, F. C. V.. SEMANA DO ADMINISTRADOR. 2010. (Outro).
19. SALES, F. C. V.. I I - SEMINÁRIO ACADÊMICO DA FACIMP. 2010. (Exposição).
20. SALES, F. C. V.. SEMANA DO ADMINISTRADOR (2009) FACIMP. 2009. (Outro).
21. SALES, F. C. V.. I - SEMINÁRIO ACADÊMICO DA FACIMP. 2009. (Exposição).



Orientações

Orientações e supervisões concluídas

Trabalho de conclusão de curso de graduação

1. MARIO HONDA JUNIOR. "A importância da correta administração de recursos humanos nos hospitais de Imperatriz-MA". 2009. Trabalho de Conclusão de Curso. (Graduação em ADMINISTRAÇÃO) - Faculdade de Imperatriz. Orientador: Francisco Carlos Vaz Sales.
2. PAULO HENRIQUE ALMEIDA DE OLIVEIRA. A Produtividade Como Fator de Competitividade das Indústrias Madeiras da Cidade de Ulianópolis- PA.. 2008. Trabalho de Conclusão de Curso. (Graduação em ADMINISTRAÇÃO) - Faculdade de Imperatriz. Orientador: Francisco Carlos Vaz Sales.
3. EDVILSON GONÇALVES DE ANDRADE. Falhas na Comunicação Administrativa:fator determinante para a baixa produtividade nas microempresas de Imperatriz-MA. 2007. Trabalho de Conclusão de Curso. (Graduação em ADMINISTRAÇÃO) - Faculdade de Imperatriz. Orientador: Francisco Carlos Vaz Sales.
4. ANDERSON DA SILVA GOMES. Qualidade no Atendimento das Empresas de Telefonia Móvel Localizada no Município de Imperatriz.. 2007. Trabalho de Conclusão de Curso. (Graduação em ADMINISTRAÇÃO) - Faculdade de Imperatriz. Orientador: Francisco Carlos Vaz Sales.
5. RAIMUNDA ARAÚJO DE OLIVEIRA. Influência que os cartões de créditos causam na vida dos consumidores de Imperatriz-MA. 2007. Trabalho de Conclusão de Curso. (Graduação em ADMINISTRAÇÃO) - Faculdade de Imperatriz. Orientador: Francisco Carlos Vaz Sales.
6. WAGNER LUIS VIEIRA. A Inserção da Pequena Empresa de Turismo Receptivo de Negócios para Sustentabilidade Socio-Econômico Local.. 2007. Trabalho de Conclusão de Curso. (Graduação em ADMINISTRAÇÃO) - Faculdade de Imperatriz. Orientador: Francisco Carlos Vaz Sales.
7. ELIANE DA SILVA CHAVIER. A Percepção dos Clientes nos Salões de Cabeleireiros na Cidade de Imperatriz-MA. 2007. Trabalho de Conclusão de Curso. (Graduação em ADMINISTRAÇÃO) - Faculdade de Imperatriz. Orientador: Francisco Carlos Vaz Sales.
8. LUIS INÁCIO DE LIMA. Auditoria Interna:ferramenta de gestão.. 2006. Trabalho de Conclusão de Curso. (Graduação em ADMINISTRAÇÃO) - Faculdade de Imperatriz. Orientador: Francisco Carlos Vaz Sales.
9. JOSÉ MARIANO LIMA BEZERRA FILHO. O Nível de Satisfação dos Consumidores com Relação aos Serviços Oferecidos no Terminal Rodoviário de Imperatriz. 2006. Trabalho de Conclusão de Curso. (Graduação em ADMINISTRAÇÃO) - Faculdade de Imperatriz. Orientador: Francisco Carlos Vaz Sales.
10. JANIÈRE ANDREA DOS REIS OLIVEIRA. Comunicação Empresarial como Fator de Crescimento para as Distribuidoras de Miudezas em Imperatriz-MA. 2006. Trabalho de Conclusão de Curso. (Graduação em ADMINISTRAÇÃO) - Faculdade de Imperatriz. Orientador: Francisco Carlos Vaz Sales.
11. FRANCISCA VALDA PEREIRA DE SOUSA. A Qualidade do Atendimento ao Cliente Oferecido pelas Redes de Supermercados de Imperatriz-ma:rede Mateus e rede Liane.. 2006. Trabalho de Conclusão de Curso. (Graduação em ADMINISTRAÇÃO) - Faculdade de Imperatriz. Orientador: Francisco Carlos Vaz Sales.
12. JOSELIO SOUSA COELHO. Departamentalização para Fins Gerenciais nas Microempresas do Comércio Varejistas de Confeccões de Imperatriz-MA. 2006. Trabalho de Conclusão de Curso. (Graduação em ADMINISTRAÇÃO) - Faculdade de Imperatriz. Orientador: Francisco Carlos Vaz Sales.
13. DIMAS LUIZ DA SILVA FILHO. Qualidade da Produção de Móveis da Região tocantina.. 2006. Trabalho de Conclusão de Curso. (Graduação em ADMINISTRAÇÃO) - Faculdade de Imperatriz. Orientador: Francisco Carlos Vaz Sales.
14. REJÂNIA HÉLIA SILVA MADEIRA. O comportamento do consumidor no que se refere à venda direta de cosméticos em Imperatriz-MA.. 2006. Trabalho de Conclusão de Curso. (Graduação em ADMINISTRAÇÃO) - Faculdade de Imperatriz. Orientador: Francisco Carlos Vaz Sales.
15. CARLOS RENATO FRANCO SERRA PINTO. A Importância do capital intelectual nas indústrias beneficiadoras de leite em Imperatriz-MA.. 2006. Trabalho de Conclusão de Curso. (Graduação em ADMINISTRAÇÃO) - Faculdade de Imperatriz. Orientador: Francisco Carlos Vaz Sales.
16. FRANCISCO NILDOMAR FERNANDES. Desenvolvimento Sustentável na Implantação da Usina Hidrelétrica de estreito-MA (UHE).. 2006. Trabalho de Conclusão de Curso. (Graduação em ADMINISTRAÇÃO) - Faculdade de Imperatriz. Orientador: Francisco Carlos Vaz Sales.
17. ALONZ PEREIRA SOUSA JUNIOR. Marketing e Propaganda nas Empresas de móveis e Eletrodomésticos na Cidade de Açailândia-MA. 2005. Trabalho de Conclusão de Curso. (Graduação em ADMINISTRAÇÃO) - Faculdade de Imperatriz.

Orientador: Francisco Carlos Vaz Sales.

18. MARCOS ANDRÉ DE SOUZA CARVALHO. Estratégia Administrativa da Pecuária de Corte em Açailândia-MA: um estudo de caso com vistas a inserção de gestão administrativa em detrimento das práticas empíricas.. 2005. Trabalho de Conclusão de Curso. (Graduação em ADMINISTRAÇÃO) - Faculdade de Imperatriz. Orientador: Francisco Carlos Vaz Sales.
19. REINALDO DA CRUZ SANTOS. Como a Liderança Age e Interage nas Empresas de Engenharia em Açailândia.. 2005. Trabalho de Conclusão de Curso. (Graduação em ADMINISTRAÇÃO) - Faculdade de Imperatriz. Orientador: Francisco Carlos Vaz Sales.
20. SANDRA MARIA SILVA DE SOUSA. Fatores Econômicos que Influenciam o Desenvolvimento das Empresas Varejistas de Açailândia-MA.. 2005. Trabalho de Conclusão de Curso. (Graduação em ADMINISTRAÇÃO) - Faculdade de Imperatriz. Orientador: Francisco Carlos Vaz Sales.



Inovação

Projeto de extensão

2014 - 2015

GESTÃO FINANCEIRA E ADMINISTRAÇÃO DE FINANÇAS PESSOAIS

Situação: Concluído; Natureza: Extensão.

Alunos envolvidos: Graduação: (4) .

Integrantes: Francisco Carlos Vaz Sales - Coordenador.

Educação e Popularização de C & T

Artigos

Artigos aceitos para publicação

1. SALES, F. C. V.. 'A evolução econômica de Imperatriz-MA no período de 1990 a 2010'. Revista Acadêmica de Iniciação Científica, 2014.

Livros e capítulos

1. SALES, F. C. V.. A IMPORTÂNCIA DA APRENDIZAGEM ORGANIZACIONAL NO CENÁRIO DE MUDANÇAS. In: Francisco Carlos Vaz Sales, Adenilson Pontes Rodrigues. (Org.). ADMINISTRAÇÃO: Integração para o desenvolvimento regional; ensaios acadêmicos do Curso de Administração da Faculdade de Administração - FACIMP. 1ed. Imperatriz-MA: Ética, 2014, v. 1, p. 123-134.

Textos em jornais de notícias/revistas

1. SALES, F. C. V.. A Região Tocantina e a dinâmica da bacia leiteira na atualidade. O PROGRESSO, Imperatriz, p. 03 - 03, 28 jan. 2017.

Cursos de curta duração ministrados

1. SALES, F. C. V.. 'Servidor Público: O agente de reconstrução do município'. 2013. .

Organização de eventos, congressos, exposições e feiras

1. SALES, F. C. V.. SEMANA DO ADMINISTRADOR. 2010. (Outro).



Katiana Lima Cardoso

Endereço para acessar este CV: <http://lattes.cnpq.br/5127421506150593>

ID Lattes: **5127421506150593**

Última atualização do currículo em 02/12/2019



Mestre em Gestão e Desenvolvimento Regional - UNITAU SP. Administradora de Empresas, formada pela Universidade Estadual do Maranhão (UEMA) e Pedagoga, formada pela Universidade Federal do Maranhão (UFMA), com mais de 10 anos de atuação na área de Gestão de Pessoas. Especialista em Metodologia do Ensino Superior, Psicopedagogia Clínica e Institucional e MBA em Gestão de Recursos Humanos. Docente do ensino superior desde 2008. **(Texto informado pelo autor)**

Identificação

Nome	Katiana Lima Cardoso
Nome em citações bibliográficas	CARDOSO, K. L.
Lattes iD	http://lattes.cnpq.br/5127421506150593

Endereço

Formação acadêmica/titulação

2013 - 2016	Mestrado em Gestão e Desenvolvimento Regional (Conceito CAPES 4). Universidade de Taubaté, UNITAU, Brasil. Título: Diagnóstico da Estrutura Aglomerativa das Indústrias de Laticínios da Microrregião de Imperatriz Maranhão, Ano de Obtenção: 2016. Orientador: Edson Aparecida de Araujo Querido Oliveira. Palavras-chave: GESTÃO; DESENVOLVIMENTO REGIONAL; Aglomeração de Empresas; INDÚSTRIA DE LATICÍNIOS. Grande área: Ciências Sociais Aplicadas Setores de atividade: Agricultura, Pecuária e Serviços Relacionados; Atividades de organizações associativas.
2013 - 2014	Especialização em MBA Gestão de Recursos Humanos. (Carga Horária: 510h). Centro Universitário Internacional, UNITER, Brasil. Título: A IMPORTÂNCIA DA APRENDIZAGEM ORGANIZACIONAL NO CENÁRIO DE MUDANÇAS. Orientador: Elizabeth Zanetti.
2009 - 2012	Especialização em Psicopedagogia Clínica e Institucional. (Carga Horária: 660h). Centro Universitário Internacional, UNITER, Brasil. Título: Contribuição da Psicopedagogia na Prática Docente. Orientador: Maria Cristina Trois Dorneles Rau.
2005 - 2006	Especialização em Metodologia do Ensino Superior. (Carga Horária: 390h). Universidade Estadual do Maranhão, UEMA, Brasil. Título: Psicopedagogia Escolar: Uma proposta de intervenção nas Instituições Escolares. Orientador: Francisco Assis Carvalho de Almada.
2017	Graduação em andamento em Psicologia. Universidade Ceuma, UNICEUMA, Brasil.
2000 - 2005	Graduação em Pedagogia. Universidade Federal do Maranhão, UFMA, Brasil. Título: Contribuição da Psicopedagogia às Instituições de Ensino. Orientador: Francisco de Assis Carvalho de Almada.
2000 - 2004	Graduação em Administração. Universidade Estadual do Maranhão, UEMA, Brasil. Título: Pedagogia Empresarial: Um proposta de desenvolvimento da aprendizagem organizacional nas empresas varejistas de Imperatriz. Orientador: Rui Azevedo Corrêa.

Formação Complementar

2012 - 2012	TRANSVERSALIDADE E INCLUSÃO. (Carga horária: 16h). Serviço Nacional de Aprendizagem Comercial, SENAC, Brasil.
2010 - 2010	Elaboração de Projetos de Atendimento Individual. (Carga horária: 30h). Universidade Corporativa Sebrae, UCSEBRAE, Brasil.
2009 - 2009	Linux - PACOTE OPEN OFFICE 3.2. (Carga horária: 76h). Infor World Informática, IWI, Brasil.
2006 - 2007	WINDOWS - PACOTE MICROSOFT OFFICE XP. (Carga horária: 140h). Infor World Informática, IWI, Brasil.
2006 - 2006	Empretec. (Carga horária: 80h). Serviço Brasileiro de Apoio as Micro e Pequena Empresas do Maranhão, SEBRAE/MA, Brasil.
2005 - 2005	Motivação. (Carga horária: 8h). Associação Comercial e Industrial de Imperatriz, ACII, Brasil.



Atuação Profissional

Faculdade de Imperatriz, FACIMP, Brasil.

Vínculo institucional

2009 - Atual

Outras informações

Vínculo: Professor Parcial, Enquadramento Funcional: Professora Mestre
Disciplinas Administração de Recursos Humanos Comportamento Organizacional Teoria Geral da Administração Administração de Recursos Materiais e Patrimoniais Metodologia da Pesquisa Científica

Faculdade Pitágoras de Imperatriz, FPI, Brasil.

Vínculo institucional

2015 - Atual

Vínculo: Celetista, Enquadramento Funcional: Parcial, Carga horária: 12

Igreja Evangélica Nova Aliança Redenção, IENAR, Brasil.

Vínculo institucional

2012 - Atual

Vínculo: TRABALHO VOLUNTÁRIO, Enquadramento Funcional: DOCENTE, Carga horária: 2

Instituto Educacional Dados da Amazônia, IEDAM, Brasil.

Vínculo institucional

2012 - 2012

Outras informações

Vínculo: Professor visitante, Enquadramento Funcional: Professor, Carga horária: 15
Disciplina: Gestão de Recursos Humanos

Vínculo institucional

2011 - 2011

Outras informações

Vínculo: Professor visitante, Enquadramento Funcional: Professor, Carga horária: 15
Disciplinas: Recrutamento, Seleção e Gestão de Desempenho; Políticas de Remuneração e Avaliação de Desempenho

Vínculo institucional

2011 - 2011

Outras informações

Vínculo: Professor visitante, Enquadramento Funcional: Professor, Carga horária: 15
Disciplinas: Motivação, Liderança e a Formação de Equipes

Serviço Nacional de Aprendizagem Comercial, SENAC, Brasil.

Vínculo institucional

2014 - 2014

Vínculo: Instrutor Contratado, Enquadramento Funcional: Instrutor, Carga horária: 40

Vínculo institucional

2014 - 2014

Vínculo: Instrutor Contratado, Enquadramento Funcional: Instrutor, Carga horária: 116

Vínculo institucional

2014 - 2014

Vínculo: Instrutor Contratado, Enquadramento Funcional: Instrutor, Carga horária: 106

Vínculo institucional

2013 - 2014

Vínculo: Instrutor Contratado, Enquadramento Funcional: Instrutor, Carga horária: 200

Vínculo institucional

2013 - 2013

Vínculo: Instrutor Contratado, Enquadramento Funcional: Instrutor, Carga horária: 152

Vínculo institucional

2012 - 2012

Vínculo: Instrutor Contratado, Enquadramento Funcional: Instrutor, Carga horária: 20

Outras informações

Componente Curricular: Fundamentos da capacitação profissional e Matemática Comercial

Vínculo institucional

2012 - 2012

Vínculo: Instrutor Contratado, Enquadramento Funcional: Instrutor, Carga horária: 52

Vínculo institucional

2012 - 2012

Vínculo: Instrutor Contratado, Enquadramento Funcional: Instrutor, Carga horária: 20

- SILVA, P. C. ; SANTOS, G. P. R. ; **CARDOSO, K. L.** . Pericoronarite. In: XII Fórum de Iniciação Científica, 2019, Imperatriz. XII Fórum de Iniciação Científica, 2019. v. 17.
3. SANTOS, M. S. A. M. ; ARRUDA, S. M. S. ; **CARDOSO, K. L.** . Angina de ludwig ação microbiota bucal no processo infeccioso. In: XII Fórum de Iniciação Científica em Odontologia, 2019, Imperatriz. XII Fórum de Iniciação Científica em Odontologia, 2019. v. 17.
 4. FONTES, M. C. C. ; GOMES, J. S. ; SILVA, T. P. A. ; **CARDOSO, K. L.** . A Importância do Cirurgião Dentista no Diagnóstico da Paracoccidiodomicose. In: Mostra de Pesquisa em Ciência e Tecnologia 2019, 2019, Fortaleza-CE. Anais da Mostra de Pesquisa em Ciência e Tecnologia 2019, 2019.
 5. FURTADO, R. M. S. ; SILVA, L. H. C. ; **CARDOSO, K. L.** . Causas e Tratamento da Esteatose Hepática. In: Mostra de Pesquisa em Ciência e Tecnologia 2019, 2019, Fortaleza - CE. Anais da Mostra de Pesquisa em Ciência e Tecnologia 2019, 2019.
 6. CAL, G. G. V. ; CARVALHO, L. S. S. ; **CARDOSO, K. L.** . Manifestações Bucais em Pacientes com Hepatite Crônica. In: Mostra de Pesquisa em Ciência e Tecnologia 2019, 2019, Fortaleza - CE. Anais da Mostra de Pesquisa em Ciência e Tecnologia 2019, 2019.
 7. SILVA, A. S. ; SILVA, M. L. O. ; SOARES, T. S. C. ; **CARDOSO, K. L.** . Manifestação Bucais do HIV. In: Mostra de Pesquisa em Ciência e Tecnologia, 2018, Imperatriz. Mostra de Pesquisa em Ciência e Tecnologia, 2018.
 8. BEZERRA, L. B. ; SANTOS, J. C. S. M. ; **CARDOSO, K. L.** . Conhecimentos e atitudes dos cirurgiões dentistas sobre HIV/AIDS: uma revisão de literatura. In: Mostra de Pesquisa em Ciência e Tecnologia, 2018, Imperatriz. Mostra de Pesquisa em Ciência e Tecnologia, 2018.
 9. MOTA, W. P. ; SANTOS, G. R. ; CHAVES, I. F. S. F. ; SOUSA, E. S. ; GOMES, V. S. ; **CARDOSO, K. L.** . Fidelização de clientes a partir de estratégias de Marketing de Relacionamento. In: Mostra de Pesquisa em Ciência e Tecnologia, 2018, Imperatriz. Mostra de Pesquisa em Ciência e Tecnologia, 2018.
 10. LIBERATO, C. ; LIBERATO, F. C. P. ; SANTOS, F. N. ; PEREIRA, W. M. S. ; **CARDOSO, K. L.** . Planejamento Estratégico para Pequenas Empresas. In: Mostra de Pesquisa em Ciência e Tecnologia, 2018, Imperatriz. Mostra de Pesquisa em Ciência e Tecnologia, 2018.
 11. PEREIRA, M. P. N. ; GOMES, E. M. ; SOUSA, C. H. P. ; **CARDOSO, K. L.** . Ética profissional no atendimento odontológico ao portador de HIV. In: Mostra de Pesquisa em Ciência e Tecnologia, 2018, Imperatriz. Mostra de Pesquisa em Ciência e Tecnologia, 2018.
 12. RODRIGUES, G. S. ; BARBOSA, J. S. ; **CARDOSO, K. L.** . Uma análise econômica do multiplicador de moeda pelo sistema bancário brasileiro. In: I Simpósio Wyden de Aperfeiçoamento em Pesquisa (SWAP), 2018, Imperatriz. I Simpósio Wyden de Aperfeiçoamento em Pesquisa (SWAP).
 13. PEREIRA, N. F. ; **CARDOSO, K. L.** . A contribuição do mercado digital na otimização da lucratividade. In: I Simpósio Wyden de Aperfeiçoamento em Pesquisa (SWAP), 2018. I Simpósio Wyden de Aperfeiçoamento em Pesquisa (SWAP), 2018.
 14. GUIMARAES, A. M. ; SANTANA, B. R. ; MONTEIRO, A. A. ; **CARDOSO, K. L.** . O desafio da sustentabilidade aliada ao crescimento. In: I Simpósio Wyden de Aperfeiçoamento em Pesquisa (SWAP), 2018, Imperatriz. I Simpósio Wyden de Aperfeiçoamento em Pesquisa (SWAP), 2018.
 15. SOARES, A. A. S. ; LIMA, M. A. S. ; REIS, V. A. L. ; **CARDOSO, K. L.** . Piscicultura como ferramenta de geração da melhoria da qualidade de vida. In: I Simpósio Wyden de Aperfeiçoamento em Pesquisa (SWAP), 2018, Imperatriz. I Simpósio Wyden de Aperfeiçoamento em Pesquisa (SWAP), 2018.
 16. SILVA, R. S. ; SILVA, A. C. ; **CARDOSO, K. L.** . PREVALÊNCIA DE SARCOMA DE KAPOSI EM PACIENTE COM HIV. In: Mostra de Pesquisa em Ciência e Tecnologia, 2018, Imperatriz. Mostra de Pesquisa em Ciência e Tecnologia, 2018.
 17. SA NETO, L. P. ; **CARDOSO, K. L.** . Coaching Como Ferramenta de Desenvolvimento de Liderança. In: Mostra de Pesquisa em Ciência e Tecnologia, 2017, Imperatriz. Mostra de Pesquisa em Ciência e Tecnologia, 2017.
 18. **CARDOSO, K. L.** ; AVELAR, C. M. A. . Síndrome de Burnout: Causa e Consequências. In: III SEMANA ACADÊMICA TRANSDISCIPLINAR, 2017, Imperatriz. III SEMANA ACADÊMICA TRANSDISCIPLINAR - Ética, Ciência e Cidadania, 2017.

CPL
Els
271

Apresentações de Trabalho

1. **CARDOSO, K. L.** Erros comuns em Entrevistas de Emprego. 2017. (Apresentação de Trabalho/Conferência ou palestra).
2. **CARDOSO, K. L.** Atendimento ao Cliente nos Serviços de Saúde. 2017. (Apresentação de Trabalho/Conferência ou palestra).
3. **CARDOSO, K. L.** O que é Empreendedorismo. 2015. (Apresentação de Trabalho/Conferência ou palestra).
4. **CARDOSO, K. L.** Administração Financeira Pessoal. 2014. (Apresentação de Trabalho/Conferência ou palestra).
5. **CARDOSO, K. L.** Marketing Pessoal para Professores. 2012. (Apresentação de Trabalho/Conferência ou palestra).
6. **CARDOSO, K. L.** Planejamento de Carreira. 2010. (Apresentação de Trabalho/Conferência ou palestra).

Produção técnica

Trabalhos técnicos

1. **CARDOSO, K. L.** XI Fórum de Iniciação Científica em Odontologia. 2017.

Demais tipos de produção técnica

1. **CARDOSO, K. L.** ; OLIVEIRA, E. A. A. Q. ; RODRIGUES, M. S. ; VELLOSO, V. F. ; PASIN, L. E. V. ; ESTEVES, J. S. . Diagnóstico da Estrutura Aglomerativa das Indústrias de Laticínios da Microrregião de Imperatriz (Ma). 2016. (Relatório de pesquisa).

[Handwritten signature]

[Handwritten signature]

[Handwritten signature]

**Trabalhos de conclusão de curso de graduação**

1. BREITENBACH, M. M.; **CARDOSO, K. L.**; RODRIGUES. Participação em banca de RAIANNE CATHERYNE SOUZA.COMO GERENCIAR E APLICAR O MARKETING ESTRATÉGICO PARA FIDELIZAR O CLIENTE. 2014. Trabalho de Conclusão de Curso (Graduação em Administração) - Faculdade de Imperatriz.
2. BREITENBACH, M. M.; **CARDOSO, K. L.**; RODRIGUES, A.P.. Participação em banca de THIÈRE LOPES DA COSTA.ENDOMARKETING COMO ESTRATÉGIA DE GESTÃO E COMUNICAÇÃO DE CLIENTES INTERNOS EM UMA LOJA DE AUTOPEÇAS NA CIDADE DE IMPERATRIZ - MA. 2014. Trabalho de Conclusão de Curso (Graduação em Tecnologia em Marketing) - Faculdade de Imperatriz.
3. RODRIGUES, A.P.; **CARDOSO, K. L.**; BREITENBACH, M. M.. Participação em banca de MORGANA DIAS ALVES.AS INFLUÊNCIAS NA PERCEPÇÃO DA QUALIDADE EM SERVIÇOS: UM ESTUDO COM OS CONSUMIDORES DOS SERVIÇOS OFERECIDOS NA PRAÇA DE ALIMENTAÇÃO EM UMA INSTITUIÇÃO DE ENSINO SUPERIOR EM IMPERATRIZ - MA. 2014. Trabalho de Conclusão de Curso (Graduação em Tecnologia em Marketing) - Faculdade de Imperatriz.
4. RODRIGUES, A.P.; **CARDOSO, K. L.**; BREITENBACH, M. M.. Participação em banca de CAMILA DA COSTA JESUS.A GESTÃO DE PESSOAS COMO FERRAMENTA ESTRATÉGICA PARA A REDUÇÃO DO TOURNOVER NO RESTAURANTE O BRASÃO, NO MUNICÍPIO DE IMPERATRIZ-MA. 2012. Trabalho de Conclusão de Curso (Graduação em Administração) - Faculdade de Imperatriz.
5. RODRIGUES, A.P.; SOUSA, J.C.; **CARDOSO, K. L.**. Participação em banca de CAIO ARAUJO CRUZ.A IMPLANTAÇÃO DO PLANEJAMENTO DE MARKETING EM UMA EMPRESA DE PEÇAS E SERVIÇOS PARA MOTOCICLETAS NA CIDADE DE DOM ELIZEU - PA. 2011. Trabalho de Conclusão de Curso (Graduação em Administração de Empresas) - Faculdade de Imperatriz.
6. RODRIGUES, A.P.; SOUSA, J.C.; **CARDOSO, K. L.**. Participação em banca de RAQUEL DOURADO MELO.GESTÃO DA QUALIDADE TOTAL: O MÉTODO 5S COMO DIFERENCIAL NA MELHORIA DA QUALIDADE. 2011. Trabalho de Conclusão de Curso (Graduação em Administração) - Faculdade de Imperatriz.
7. RODRIGUES, A.P.; **CARDOSO, K. L.**; PINTO, F. S.. Participação em banca de TATYANY SOUSA BRAGA.MOTIVAÇÃO NO TRABALHO: ASPECTOS NORTEADORES DA MOTIVAÇÃO DOS FUNCIONÁRIOS TÉCNICOS ADMINISTRATIVOS DA FACIMP. 2011. Trabalho de Conclusão de Curso (Graduação em Administração) - Faculdade de Imperatriz.
8. RODRIGUES, A.P.; **CARDOSO, K. L.**; SOUSA, J.C.. Participação em banca de THIAGO DOS SANTOS BATISTA DUARTE.ATENDIMENTO CARTORÁRIO: UMA ANÁLISE DO ATENDIMENTO DOS CARTÓRIOS DE REGISTRO DE IMÓVEIS DA CIDADE DE IMPERATRIZ-MA SOB UM ENFOQUE ADMINISTRATIVO. 2011. Trabalho de Conclusão de Curso (Graduação em Administração) - Faculdade de Imperatriz.
9. RODRIGUES, A.P.; SOUSA, J.C.; **CARDOSO, K. L.**. Participação em banca de KÁTIA TEIXEIRA DE ALMEIDA.O MARKETING MULTINÍVEL COMO ESTRATÉGIA DE AÇÃO MERCADOLÓGICA. 2011. Trabalho de Conclusão de Curso (Graduação em Administração) - Faculdade de Imperatriz.
10. SOUSA, J.C.; RODRIGUES, A.P.; **CARDOSO, K. L.**. Participação em banca de JUSCILENE VIEIRA XAVIER.PLANEJAMENTO ESTRATÉGICO: A IMPORTÂNCIA DA GESTÃO ORGANIZACIONAL COMO IMPULSIONADORA DAS VENDAS NO BANCO PANAMERICANO PRESTADORA DE CARTÕES LTDA.. 2011. Trabalho de Conclusão de Curso (Graduação em Administração) - Faculdade de Imperatriz.
11. RODRIGUES, A.P.; **CARDOSO, K. L.**; PINTO, F. S.. Participação em banca de JOHNN ALBERT COSTA SANTOS.LIDERANÇA COMO FATOR DE SUCESSO EMPRESARIAL: A IMPORTÂNCIA DA SATISFAÇÃO DA EQUIPE. 2011. Trabalho de Conclusão de Curso (Graduação em Administração) - Faculdade de Imperatriz.
12. SOUSA, J.C.; RODRIGUES, A.P.; **CARDOSO, K. L.**. Participação em banca de DAYANNE MARINHO DO NASCIMENTO.MARKETING DE RELACIONAMENTO: A IMPORTÂNCIA DOS PROCESSOS DE FIDELIZAÇÃO DE CLIENTES COMO DIFERENCIAL COMPETITIVO NAS EMPRESA DE TELEFONIA MÓVEL DE IMPERATRIZ-MA. 2011. Trabalho de Conclusão de Curso (Graduação em Administração) - Faculdade de Imperatriz.
13. RODRIGUES, A.P.; **CARDOSO, K. L.**; PINTO, F. S.. Participação em banca de DAVID ANDRADE PONATH.ANÁLISE DE CRÉDITO COMO FERRAMENTA ESTRATÉGICA DE APOIO NA TOMADA DE DECISÃO: UM ESTUDO DE CASO COMO OS COLABORADORES DA AGÊNCIA 2218-7 DO BRADESCO S/A EM IMPERATRIZ-MA. 2011. Trabalho de Conclusão de Curso (Graduação em Administração) - Faculdade de Imperatriz.
14. RODRIGUES, A.P.; **CARDOSO, K. L.**; PINTO, F. S.. Participação em banca de DARIO FERREIRA MACIEL.LOGÍSTICA DO TRANSPORTE DE SOJA PRODUZIDA NA REGIÃO DE BALSAS-MA ATRAVÉS DO MULTIMODA RODO-FERROVIÁRIO. 2011. Trabalho de Conclusão de Curso (Graduação em Administração) - Faculdade de Imperatriz.
15. RODRIGUES, A.P.; **CARDOSO, K. L.**; PINTO, F. S.. Participação em banca de CAHSI FERNANDES DE SOUSA.O MARKETING DE RELACIONAMENTO COMO FERRAMENTA ESTRATÉGICA NA CONQUISTA E MANUTENÇÃO DOS CLIENTES DE UMA EMPRESA DO MERCADO DE SEGUROS DE AUTOMÓVEIS: UM ESTUDO DE CASO DA EMPRESA AEF AQUINO CORRETORA DE SEGUROS LTDA. 2011. Trabalho de Conclusão de Curso (Graduação em Administração) - Faculdade de Imperatriz.
16. RODRIGUES, A.P.; SOUSA, J.C.; **CARDOSO, K. L.**. Participação em banca de CARLOS ALCIONE LOPES LUCENA.A IMPORTÂNCIA DO PLANEJAMENTO ESTRATÉGICO: UM ESTUDO DE CASO EM UMA EMPRESA DO COMÉRCIO VAREJISTA DE TINTAS EM IMPERATRIZ-MA. 2011. Trabalho de Conclusão de Curso (Graduação em Administração) - Faculdade de Imperatriz.
17. SOUSA, J.C.; **CARDOSO, K. L.**; SILVA, A. J. S.. Participação em banca de VIVIANN PEDROZA CHAVES.A DEFICIÊNCIA NA GESTÃO DE ESTOQUES NO MERCADO VAREJISTA DE AÇAILÂNDIA-MA E A UTILIZAÇÃO DO MONITORAMENTO DA CADEIA DE SUPRIMENTOS PARA FINS DE DECISÃO. 2011. Trabalho de Conclusão de Curso (Graduação em Administração) - Faculdade de Imperatriz.
18. SOUSA, J.C.; **CARDOSO, K. L.**; SILVA, A. J. S.. Participação em banca de NILO PEREIRA DIAS FILHO.COMERCIALIZAÇÃO DE CRÉDITOS DE CARBONO NO REFLORESTAMENTO DE TECA UM ESTUDO DE CASO. 2011. Trabalho de Conclusão de

- Curso (Graduação em Administração) - Faculdade de Imperatriz.
19. SOUSA, J.C.; **CARDOSO, K. L.**; SALES, F. C. V.. Participação em banca de MÁRCIA KARINA DE SOUSA BORGES.QUALIDADE E EXCELÊNCIA NO ATENDIMENTO AO CLIENTE: UM ESTUDO NA SÃO FRANCISCO MALHARIA EM IMPERATRIZ-MA. 2011. Trabalho de Conclusão de Curso (Graduação em Administração) - Faculdade de Imperatriz.
 20. SOUSA, J.C.; **CARDOSO, K. L.**; ALVES, M. B.. Participação em banca de HENRIQUE AZEVEDO MAMEDIO DE SOUSA.LOGÍSTICA DO TRANSPORTE FERROVIÁRIO DE CARGAS: LIMITES E POSSIBILIDADES NA REGIÃO TOCANTINA. 2011. Trabalho de Conclusão de Curso (Graduação em Administração) - Faculdade de Imperatriz.
 21. SOUSA, J.C.; **CARDOSO, K. L.**; LOIOLA, E.. Participação em banca de HELDERNILDO LUCENA SOUSA.UM ESTUDO SOBRE O PROCESSO DE RECRUTAMENTO E SELEÇÃO DE PESSOAS PARA A ÁREA DE VENDAS NO SETOR DE AUTOPEÇAS DE IMPERATRIZ-MA. 2011. Trabalho de Conclusão de Curso (Graduação em Administração) - Faculdade de Imperatriz.
 22. SOUSA, J.C.; **CARDOSO, K. L.**; SILVA, A. J. S.. Participação em banca de ALINE MARACAIPE DA SILVA.GESTÃO DO CONHECIMENTO: A APLICAÇÃO DO CAPITAL INTELECTUAL NAS INDÚSTRIAS MOVELEIRAS DO MUNICÍPIO DE IMPERATRIZ-MA COMO MODELO DE DIFERENCIAL COMPETITIVO.. 2011. Trabalho de Conclusão de Curso (Graduação em Administração) - Faculdade de Imperatriz.
 23. SOUSA, J.C.; **CARDOSO, K. L.**; RODRIGUES, A.P.. Participação em banca de CLÉCIO SOARES BATISTA.A IMPORTÂNCIA DO PLANEJAMENTO ESTRATÉGICO PARA AS ORGANIZAÇÕES QUE ATUAM NO SETOR DE PEÇAS PARA MOTOS EM IMPERATRIZ-MA. 2011. Trabalho de Conclusão de Curso (Graduação em Administração) - Faculdade de Imperatriz.
 24. MULKY, R. S.; SILVA, A. J. S.; **CARDOSO, K. L.**. Participação em banca de JUCIVAN GOMES DE CARVALHO.A GERÊNCIA DE NEGÓCIOS E ESPECIALIZAÇÃO COMO FERRAMENTA GERADORA DE VANTAGEM COMPETITIVA. 2011. Trabalho de Conclusão de Curso (Graduação em Administração) - Faculdade de Imperatriz.
 25. SOUSA, J.C.; RODRIGUES, A.P.; **CARDOSO, K. L.**. Participação em banca de PEDRO BARROS VIEIRA.DESENVOLVIMENTO DE AÇÕES PARA AUMENTAR O FLUXO DE ANUNCIANTES DO SISTEMA NATIVA DE COMUNICAÇÕES. 2011. Trabalho de Conclusão de Curso (Graduação em Administração) - Faculdade de Imperatriz.
 26. SA, O. S.; PINA, M. O. M.; **CARDOSO, K. L.**. Participação em banca de CLEIANE MOREIRA ROCHA.COMUNICAÇÃO EMPRESARIAL INTERNA: CANAIS FORMAIS E INFORMAIS NO GRUPO EM AÇAILÂNDI -MA. 2010. Trabalho de Conclusão de Curso (Graduação em Administração de Empresas) - Faculdade de Imperatriz.
 27. SA, O. S.; PINA, M. O. M.; **CARDOSO, K. L.**. Participação em banca de PAULA REGINA SANTOS DE ALBUQUERQUER.ANÁLISE DO PROGRAMA DE GESTÃO DA ROTATIVIDADE DA DISTRIBUIDORA ROSSI LTDA.. 2010. Trabalho de Conclusão de Curso (Graduação em Administração de Empresas) - Faculdade de Imperatriz.
 28. SOUSA, J.C.; **CARDOSO, K. L.**; SILVA, A. J. S.. Participação em banca de MARIA ADRIANA DA COSTA DOS SANTOS.A COMUNICAÇÃO COMO FATOR DE QUALIDADE NO ATENDIMENTO DO BANCO DO BRASIL DE JOÃO LISBOA - MA. 2010. Trabalho de Conclusão de Curso (Graduação em Administração de Empresas) - Faculdade de Imperatriz.
 29. MULKY, R. S.; **CARDOSO, K. L.**; FILHO, A. V.. Participação em banca de MARIA ISABEL DE SOUSA LADEIA.QUALIDADE DE VIDA NO TRABALHO DA EMPRESA DE COLETE DE LIXO DE IMPERATRIZ-MA. 2010. Trabalho de Conclusão de Curso (Graduação em Administração de Empresas) - Faculdade de Imperatriz.
 30. MULKY, R. S.; **CARDOSO, K. L.**; FILHO, A. V.. Participação em banca de PATRICIA FERNANDES DE OLIVEIRA.MOTIVAÇÃO COMO ESTRATÉGIA PARA O DESEMPENHO DOS COLABORADORES DE UMA EMPRESA REVENDEDORA DE PNEUS EM IMPERATRIZ-MA. 2010. Trabalho de Conclusão de Curso (Graduação em Administração de Empresas) - Faculdade de Imperatriz.
 31. SILVA, M. O.; JUNIOR, J. V. L.; **CARDOSO, K. L.**. Participação em banca de JYVHAGO JUNIO SILVA FREITAS.REVISTA "O SUCESSO": A COMUNICAÇÃO INTERNA COMO ESTÍMULO AO TREINAMENTO CONTÍNUO. 2010. Trabalho de Conclusão de Curso (Graduação em Administração de Empresas) - Faculdade de Imperatriz.
 32. SOUSA, J.C.; FILHO, A. V.; **CARDOSO, K. L.**. Participação em banca de ANA LEIA DE MORAES.AS ESTRATÉGIAS DE MARKETING DE RELACIONAMENTOS COM CLIENTES UTILIZADAS PELA CONCESSIONÁRIA FIAT DE IMPERATRIZ-MA. 2010. Trabalho de Conclusão de Curso (Graduação em Administração de Empresas) - Faculdade de Imperatriz.
 33. MULKY, R. S.; FILHO, A. V.; **CARDOSO, K. L.**. Participação em banca de SILVANIE GUIDINE.UMA ANALISE SOBRE O PLANEJAMENTO ESTRATÉGICO DE CONCESSIONÁRIAS DE AUTOMÓVEIS EM IMPERATRIZ-MA. 2010. Trabalho de Conclusão de Curso (Graduação em Administração de Empresas) - Faculdade de Imperatriz.
 34. MIRANDA, J. A.; FILHO, A. V.; **CARDOSO, K. L.**. Participação em banca de LUCIANA DA SILVA LACERDA.AS POLITICAS E PRATICAS DE RETENÇÃO DE TALENTOS EM EMPRESAS DO RAMO JOALHEIRO DA CIDADE DE AÇAILÂNDIA-MA. 2010. Trabalho de Conclusão de Curso (Graduação em Administração de Empresas) - Faculdade de Imperatriz.
 35. SA, O. S.; **CARDOSO, K. L.**; NETO, S. R. A.. Participação em banca de ANNE FONSECA SOUSA.CLIMA ORGANIZACIONAL: A INFLUÊNCIA DA MOTIVAÇÃO SOBRE O CLIMA ORGANIZACIONAL. 2010. Trabalho de Conclusão de Curso (Graduação em Administração) - Faculdade de Imperatriz.
 36. MIRANDA, J. A.; FILHO, A. V.; **CARDOSO, K. L.**. Participação em banca de LUCIANA DA SILVA LACERDA.AS POLÍTICAS E PRÁTICAS DE RETENÇÃO DE TALENTOS EM EMPRESAS DO RAMO JOALHEIRO DA CIDADE DE AÇAILÂNDIA - MA. 2009. Trabalho de Conclusão de Curso (Graduação em Administração) - Faculdade de Imperatriz.

Eventos

Participação em eventos, congressos, exposições e feiras

1. Congresso Internacional de Ciência, Tecnologia e Desenvolvimento (CICTED). UMA ANÁLISE DA PRODUÇÃO CIENTÍFICA ACERCA DOS ARRANJOS PRODUTIVOS LOCAIS. 2014. (Congresso).
2. XVIII Encontro Latino Americano de Pós-Graduação.CAPITAL SOCIAL COMO POTENCIALIZADOR PARA O ARRANJO PRODUTIVO LOCAL. 2014. (Encontro).
3. XVIII Encontro Latino Americano de Pós-Graduação.O AGRONEGÓCIO DE DERIVADOS LÁCTEOS NA MICRORREGIÃO DE IMPERATRIZ-MA. 2014. (Encontro).

4. III Diálogo Docente.Inicição Científica. 2012. (Encontro).
5. III SEMINÁRIO INSTITUCIONAL DA FACULDADE DE IMPERATRIZ.SELEÇÃO E ADMISSÃO DE PESSOAL (ASPECTOS LEGAIS E PSICOLÓGICOS). 2011. (Seminário).
6. Diálogo Docentes. 2010. (Encontro).
7. II Seminário Institucional da Facimp.Planejamento de carreira. 2010. (Seminário).
8. I Encontro de Psicopedagogia. 2005. (Encontro).
9. Seminário Inteligência Emocional. 2004. (Seminário).
10. Uma Lição de Vida e Marketing. 2004. (Outra).
11. 66o Encontros de Comércio Exterior. 2003. (Encontro).
12. III Semana Universitária do CESI/UEMA. 2003. (Oficina).
13. IV Encontro Maranhense dos Estudantes de Pedagogia. 2003. (Encontro).
14. V Semana de Letras. 2003. (Seminário).
15. V Semana de Pedagogia. 2000. (Encontro).



Organização de eventos, congressos, exposições e feiras

1. **CARDOSO, K. L.** Business Qualification 2017.1. 2017. (Outro).

Orientações

Orientações e supervisões concluídas

Trabalho de conclusão de curso de graduação

1. REGINA MARTINS MARTINS OLIVEIRA. RECRUTAMENTO E SELEÇÃO DE PESSOAS: UMA ANÁLISE NA AGÊNCIA 0460 DO BANCO BRADESCO S/A, EM IMPERATRIZ - MA. 2014. Trabalho de Conclusão de Curso. (Graduação em Administração) - Faculdade de Imperatriz. Orientador: Katiana Lima Cardoso.
2. Yanne Santos de Jesus. QUALIDADE NO ATENDIMENTO: ESTUDO DE CASO EM UMA AGÊNCIA BANCÁRIA DE AUGUSTINÓPOLIS - TO. 2013. Trabalho de Conclusão de Curso. (Graduação em Administração) - Faculdade de Imperatriz. Orientador: Katiana Lima Cardoso.
3. Adriano Coelho Lira. A QUALIDADE NO ATENDIMENTO EM VENDAS COMO FERRAMENTA DE CONQUISTA E FIDELIZAÇÃO DE CLIENTES. 2013. Trabalho de Conclusão de Curso. (Graduação em Administração) - Faculdade de Imperatriz. Orientador: Katiana Lima Cardoso.
4. Tatyane Barbosa Moura. QUALIDADE DE VIDA NO TRABALHO: INFLUÊNCIA DA QUALIDADE DE VIDA NO TRABALHO NA MOTIVAÇÃO DOS TRABALHADORES DA EMPRESA FERMAGÁS. 2013. Trabalho de Conclusão de Curso. (Graduação em Administração) - Faculdade de Imperatriz. Orientador: Katiana Lima Cardoso.
5. Fabio Luis Siqueira. AS AÇÕES SOCIAIS DA CAIXA ECONÔMICA FEDERAL NA VISÃO DOS SEUS COLABORADORES NA CIDADE DE IMPERATRIZ -MA. 2013. Trabalho de Conclusão de Curso. (Graduação em Administração) - Faculdade de Imperatriz. Orientador: Katiana Lima Cardoso.
6. André Hanon Reis Café. COMO O RECRUTAMENTO E SELEÇÃO DE PESSOAS PODEM AFETAR NA ROTATIVIDADE DE UMA EMPRESA. 2013. Trabalho de Conclusão de Curso. (Graduação em Administração) - Faculdade de Imperatriz. Orientador: Katiana Lima Cardoso.
7. Airtton Lima Filho. PLANEJAMENTO ESTRATÉGICO COMO FERRAMENTA ESSENCIAL PARA O DESENVOLVIMENTO DE VANTAGEM COMPETITIVA: O CASO DO SUPERMERCADO MONTEIRO DE PORTO FRANCO - MA. 2013. Trabalho de Conclusão de Curso. (Graduação em Administração) - Faculdade de Imperatriz. Orientador: Katiana Lima Cardoso.
8. Renato Augusto Araújo. CONTROLE INTERNO: A CONTABILIDADE GERENCIAL COMO FERRAMENTA DE GESTÃO E SUPORTE NA TOMADA DE DECISÃO NO SUPERMERCADO MONTEIRO DE PORTO FRANCO - MA. 2013. Trabalho de Conclusão de Curso. (Graduação em Administração) - Faculdade de Imperatriz. Orientador: Katiana Lima Cardoso.
9. Bruno Rafael Sampaio. RECURSOS HUMANO: A IMPORTÂNCIA DO TREINAMENTO E APERFEIÇOAMENTO DE PESSOAS PARA O SETOR DE ESTOQUE DAS EMPRESAS - O CASO DA CICLISTA BODIM NA CIDADE DE IMPERATRIZ - MA. 2013. Trabalho de Conclusão de Curso. (Graduação em Administração) - Faculdade de Imperatriz. Orientador: Katiana Lima Cardoso.
10. André Fernandes Brito. OS PRINCIPAIS FATORES QUE INTERFEREM NA ANÁLISE DO COMPORTAMENTO DO CONSUMIDOR: A QUESTÃO DA QUALIFICAÇÃO PROFISSIONAL. 2012. Trabalho de Conclusão de Curso. (Graduação em Administração) - Faculdade de Imperatriz. Orientador: Katiana Lima Cardoso.
11. LILIAN BORGES RIBEIRO. MOTIVAÇÃO: SUA IMPORTÂNCIA PARA OS COLABORADORES DA INDÚSTRIA BERNARDES E ALVES. 2012. Trabalho de Conclusão de Curso. (Graduação em Administração) - Faculdade de Imperatriz. Orientador: Katiana Lima Cardoso.
12. ANDREANE ABREU DE OLIVEIRA. SATISFAÇÃO E QUALIDADE DE VIDA NO TRABALHO: UM ESTUDO DE CASO APLICADO AOS COLABORADORES E GESTORES DO BANCO DO BRASIL. 2012. Trabalho de Conclusão de Curso. (Graduação em Administração) - Faculdade de Imperatriz. Orientador: Katiana Lima Cardoso.
13. Wesley Blascovich de Souza. A INFLUÊNCIA DA LIDERANÇA NA MOTIVAÇÃO DOS FUNCIONÁRIOS DA CERÂMICA MARANHÃO DO SUL EM IMPERATRIZ - MA. 2010. Trabalho de Conclusão de Curso. (Graduação em Administração de Empresas) - Faculdade de Imperatriz. Orientador: Katiana Lima Cardoso.
14. Hatilla Limeira Silva Sousa. ADMINISTRAÇÃO DE CARGOS E SALÁRIOS EM UMA EMPRESA VAREJISTA DE IMPERATRIZ ? MA. 2009. Trabalho de Conclusão de Curso. (Graduação em Administração de Empresas) - Faculdade de Imperatriz. Orientador: Katiana Lima Cardoso.



Marcos Aurélio Cavalcante Ayres

Endereço para acessar este CV: <http://lattes.cnpq.br/7724422854426775>

ID Lattes: **7724422854426775**

Última atualização do currículo em 20/01/2020



Mestrado em Gestão e Desenvolvimento Regional pela UNITAU (2014). Graduado em Administração com Habilitação em Administração Hospitalar pela Faculdade Atenas Maranhense (2008). Especialização: MBA em Auditoria e Gestão Pública. Atua como professor Coordenador do Núcleo de Inovação e Tecnologia - NIT no Campus de Augustinópolis, já atuou como Articulador Geral do ENADE E CPA do campus de Augustinópolis da Universidade Estadual do Tocantins - UNITINS, Professor substituto na Universidade Estadual da Região Tocantina do Maranhão - UEMASUL. Especialista no seguinte tema: Teoria Geral da Administração, Coaching e Mentoring, Planejamento Estratégico, Empreendedorismo, Gestão da Produção, Gestão da Qualidade e Metodologia da Pesquisa em Administração. **(Texto informado pelo autor)**

Identificação

Nome	Marcos Aurélio Cavalcante Ayres
Nome em citações bibliográficas	AYRES, M. A. C.
Lattes iD	http://lattes.cnpq.br/7724422854426775

Endereço

Endereço Profissional	Universidade Estadual do Tocantins. RUA PEDRO LUDOVICO CENTRO 77960000 - Augustinópolis, TO - Brasil Telefone: (63) 34561811
------------------------------	--

Formação acadêmica/titulação

2017	Doutorado em andamento em Engenharia de Produção e Sistemas (Conceito CAPES 4). Universidade do Vale do Rio dos Sinos, UNISINOS, Brasil. Orientador: André Luis Korzenowski.
2011 - 2014	Mestrado profissional em Gestão e Desenvolvimento Regional. Universidade de Taubaté, UNITAU, Brasil. Título: QUALIDADE PERCEBIDA DOS SERVIÇOS DE HIGIENIZAÇÃO EM UM HOSPITAL TOCANTINENSE, Ano de Obtenção: 2014. Orientador: Prof ^o Dr Quesia Postigo Kamimura.
2013 - 2014	Especialização em MBA EM AUDITÓRIA E GESTÃO PÚBLICA. (Carga Horária: 480h). Faculdade Joao Calvino, FJC, Brasil. Título: ARRANJO PRODUTIVO LOCAL (APL) DE LEITE E DERIVADOS NA REGIÃO DO BICO DO PAPAGAIO -TO.
2010 - 2011	Orientador: Edson Aparecida de Araújo Querido Oliveira. Especialização em Docência do Ensino Superior. (Carga Horária: 430h). Faculdade Reunida de Ilha Solteira, FAR, Brasil. Título: A CARREIRA DE PROFESSOR ATRAVÉS DOS TEMPOS.
2005 - 2008	Orientador: Élder Gislene Polizeli. Graduação em Administração Hospitalar. Faculdade Atenas Maranhense, FAMA, Brasil. Título: Terceirização um estudo sobre os resultados da aplicação desta estratégia no Hospital de Referência de Augustinópolis - TO.. Orientador: Rodrigo Atalla.

Formação Complementar

2016 - 2016	Formação ENADE. (Carga horária: 1h). Kroton Educacional de Belo Horizonte. KROTON. Brasil.
--------------------	---

2016 - 2016

SALAS GRANDES. (Carga horária: 1h).
Kroton Educacional de Belo Horizonte, KROTON, Brasil.

2016 - 2016

LIDER COACH DE ALTA PERFORMANCE. (Carga horária: 10h).

2016 - 2016

INSTITUTO BCC - CHOACHING BCC - CHOACHING & CONSULTORIA, BCC, Brasil.
FORMAÇÃO INTERNACIONAL PROFESSIONAL & LIFE COACHING. (Carga horária: 80h).
INSTITUTO BCC - CHOACHING BCC - CHOACHING & CONSULTORIA, BCC, Brasil.

2016 - 2016

ANALISTA COMPORTAMENTAL. (Carga horária: 30h).
INSTITUTO BCC - CHOACHING BCC - CHOACHING & CONSULTORIA, BCC, Brasil.



Atuação Profissional

Universidade Estadual do Tocantins, UNITINS, Brasil.

Vínculo institucional

2019 - Atual

Vínculo: Servidor Público, Enquadramento Funcional: Professor titular, Carga horária: 40
Coordenador do Núcleo de Inovação e tecnologia

Outras informações

Vínculo institucional

2016 - 2018

Vínculo: Colaborador, Enquadramento Funcional: Professor Contratado, Carga horária: 40

Vínculo institucional

2015 - 2016

Vínculo: , Enquadramento Funcional: Professor titular, Carga horária: 40

Vínculo institucional

2014 - 2015

Vínculo: , Enquadramento Funcional: Coordenador de Estágios, Carga horária: 40

Atividades

01/2016 - Atual

Extensão universitária , Centro de Ciências Humanas, COMISSÃO PRÓPRIA DE AVALIAÇÃO - CPA.

Atividade de extensão realizada

ARTICULAÇÃO NO CAMPUS REFERENTE AS AÇÕES DA CPA.

08/2015 - Atual

Extensão universitária , Centro de Ciências Humanas, ENADE.

Atividade de extensão realizada

ARTICULADOR GERAL DO ENADE NO CAMPUS DE AUGUSTINÓPOLIS.

Faculdade de Imperatriz, FACIMP, Brasil.

Vínculo institucional

2014 - 2015

Vínculo: Celetista, Enquadramento Funcional: Professor de Administração, Carga horária: 8

Faculdade do Bico do Papagaio, FABIC, Brasil.

Vínculo institucional

2010 - 2014

Outras informações

Vínculo: Celetista formal, Enquadramento Funcional: Professor, Carga horária: 24
Professor Disciplina: Metodologia Científica Curso: Direito, Enfermagem, Ciências Contábeis e Tecnologia em Gestão de Agronegócios Disciplina: Metodologia da Pesquisa Científica Curso : Enfermagem 6º período. Disciplina: Monografia I Curso : Direito 8º período. Disciplina: Planejamento e Orçamento 5º Período Curso: Ciências Contábeis Disciplina: Teoria da Administração 2º Período Curso: Ciências Contábeis Disciplina: Empreendedorismo 3º Período Curso: Ciências Contábeis Cargo: Professor (comprovando através de declaração)

Vínculo institucional

2012 - 2012

Atividades

10/2010 - 06/2014

Vínculo: , Enquadramento Funcional: Coordenador do Curso de TEGA, Carga horária: 20

Outras atividades técnico-científicas , NÚCLEO DOCENTE ESTRUTURANTE - NDE, NÚCLEO DOCENTE ESTRUTURANTE - NDE.

Atividade realizada

NÚCLEO DOCENTE ESTRUTURANTE - NDE.

Instituto Federal de Educação, Ciência e Tecnologia do Tocantins, IFTO, Brasil.

Vínculo institucional

2012 - 2014

Vínculo: Bolsista, Enquadramento Funcional: Professor Bolsista - Pronatec, Carga horária: 4

Faculdade Interativa COC, COC, Brasil.

Vínculo institucional

2010 - 2014

Vínculo: Servidor Público, Enquadramento Funcional: Prefeitura Municipa de Sampaio - TO., Carga horária: 20

Outras informações

Centro Universitário Interativo UNISEB COC Função: Tutor local Curso: Administração Poló: Sampaio - TO.

Faculdade Integrada de Araguatins, FAIARA, Brasil.

Vínculo institucional
2009 - 2011
Outras informações

Vínculo: Celetista formal, Enquadramento Funcional: Professor, Carga horária: 20
Professor Disciplinas: Comércio Exterior 8º Período Planejamento e Controle da produção
5º período. Curso: Administração de Empresas Cargo: Professor (comprovando através de
declaração) Função: Ministrando á disciplina Comércio Exterior, para o curso de
Administração de Empresas, Planejamento de aulas e excursão do mesmo. Trabalhando
com didática alternativa, ilustrando O cenário atual do comércio exterior no Brasil e a
relevância da globalização na atualidade e acordos internacionais.



Faculdade Pitágoras de Imperatriz, PITÁGORAS, Brasil.

Vínculo institucional
2016 - 2019

Vínculo: Celetista, Enquadramento Funcional: Professor, Carga horária: 6

Instituto Nacional de Pós Graduação e Ensino Superior, INAPES, Brasil.

Vínculo institucional
2017 - 2018

Vínculo: Celetista, Enquadramento Funcional: PROFESSOR DE PÓS GRADUAÇÃO, Carga
horária: 20
AULAS NO CURSO DE PÓS GRADUAÇÃO EM AUDITORIA E GESTÃO PÚBLICA.

Outras informações

Serviço de Apoio às Micro e Pequenas Empresas do Tocantins, SEBRAE/TO, Brasil.

Vínculo institucional
2015 - 2018

Vínculo: Celetista, Enquadramento Funcional: AGENTE DE ORIENTAÇÃO EMPRESARIAL,
Carga horária: 20

INSTITUTO DE ENSINO SUPERIOR FRANCISCANO, IESF, Brasil.

Vínculo institucional
2018 - 2018

Vínculo: PROFESSOR CONVIDADO, Enquadramento Funcional: PROFESSOR, Carga
horária: 30

Universidade Estadual da Região Tocantina do MA, UEMASUL, Brasil.

Vínculo institucional
2019 - Atual

Vínculo: Celetista, Enquadramento Funcional: PROFESSOR, Carga horária: 20

Projetos de extensão

2017 - Atual

UNIVERSIDADE EM AÇÃO NAS ESCOLAS DE ENSINO MÉDIO DE AUGUSTINÓPOLIS E
SAMPAIO

Descrição: Este projeto, visa contribuir com a aprendizagem do acadêmico de Ciências
Contábeis, que será o disseminador do conhecimento sobre Educação Financeira, e outros
assuntos ligados ao empreendedorismo, finanças pessoais e consumo sustentável. A
missão da Universidade Estadual do Tocantins ? UNITINS, é produzir, difundir e socializar
cooperativamente conhecimentos científico, tecnológico e cultural para a contribuição do
desenvolvimento e do progresso das múltiplas comunidades presentes nos espaços
tocantinense e da Amazônia Legal. Justificando-se, a Universidade será beneficiada, neste
projeto pois os alunos serão induzidos pelos coordenadores do projeto a produzir material
das palestras, a difundir e socializar com alunos do ensino médio das escolas supracitadas,
o conhecimento adquirido durante as aulas, e assim contribuindo para o desenvolvimento
dos tocaninense..

Situação: Em andamento; Natureza: Extensão.

Alunos envolvidos: Graduação: (4) .

Integrantes: Marcos Aurélio Cavalcante Ayres - Coordenador / ANA MARIA FREITAS DIAS
LIMA - Integrante.

Áreas de atuação

1.

Grande área: Ciências Sociais Aplicadas / Área: Administração / Subárea: Administração.

Idiomas

Produções

Produção bibliográfica



Artigos completos publicados em periódicos

Ordenar por

Ordem Cronológica ▼

1. **AYRES, M. A. C.**; SILVA, J. M. ; SILVA, L. F. ; SOARES, R. M. ; ARAUJO, T. F. ; SILVA, S. O. ; ALMEIDA, V. F. M. ; MATOS, M. F. G. . MANAGEMENT IN HOSPITAL DENTISTRY: AN EXPLORATORY STUDY. INTERNATIONAL JOURNAL OF DEVELOPMENT RESEARCH, v. 09, p. 26939-26943, 2019.
 2. SILVA, T. S. ; **AYRES, M. A. C.** ; CAMELO, L. S. . DESIGN THINKING: UMA ANÁLISE DESTA FERRAMENTA DE GESTÃO NUMA INSTITUIÇÃO DE ENSINO SUPERIOR PRIVADA EM IMPERATRIZ. HUMANIDADES & INOVAÇÃO, v. 9, p. 258, 2019.
 3. **AYRES, M. A. C.**; CONCEICAO, A. P. ; PAZ, W. T. B. . A UTILIZAÇÃO DAS FERRAMENTAS CONTÁBEIS GERENCIAIS NA TOMADA DE DECISÃO NAS MICROEMPRESAS DO MUNICÍPIO DE PRAIA NORTE-TO. HUMANIDADES & INOVAÇÃO, v. 6, p. 146, 2019.
 4. **AYRES, M. A. C.**; SANTOS, D. A. ; CASTRO, N. J. P. . PRÁTICAS MOTIVACIONAIS NO TRIBUNAL DE JUSTIÇA DO MARANHÃO: UMA REFLEXÃO DOS SERVIDORES DA COMARCA DE PASSAGEM FRANCA ACERCA DA GRATIFICAÇÃO POR PRODUTIVIDADE -GPJ. HUMANIDADES & INOVAÇÃO, v. 6, p. 270, 2019.
 5. **AYRES, M. A. C.**; MELO, M. A. S. ; LUZ, E. J. F. . ORÇAMENTO FAMILIAR: UM ANÁLISE ACERCA DA EDUCAÇÃO FINANCEIRA. HUMANIDADES & INOVAÇÃO, v. 6, p. 206, 2019.
 6. CAMPELO, L. L. ; **AYRES, M. A. C.** ; FREIRE, T. J. A. . A RESPONSABILIDADE CIVIL DO PROFISSIONAL CONTÁBIL DEPOIS DE SANCCIONADO O NOVO CÓDIGO CIVIL. HUMANIDADES & INOVAÇÃO, v. 6, p. 135, 2019.
 7. SILVA, T. S. ; **AYRES, M. A. C.** ; MARINHO, M. C. . GESTÃO EM LOGÍSTICA E O USO DA TECNOLOGIA NA EMPRESA. HUMANIDADES & INOVAÇÃO, v. 6, p. 8, 2019.
 8. **AYRES, M. A. C.**. FOLHA DE VERIFICAÇÃO: APLICABILIDADE DESTA FERRAMENTA NO SERVIÇO DE HIGIENIZAÇÃO HOSPITALAR. HUMANIDADES & INOVAÇÃO, v. 06, p. 8, 2019.
 9. **AYRES, M. A. C.**; ARAUJO, E. A. S. ; PADILHA, G. L. . O COMPUTADOR COMO MOTIVADOR E FERRAMENTA PARA A MELHORIA DO PROCESSO ENSINO E APRENDIZAGEM. HUMANIDADES & INOVAÇÃO, v. 5, p. 226, 2018.
 10. **AYRES, M. A. C.**. O REAPROVEITAMENTO DOS RESIDUOS SÓLIDOS NA PRODUÇÃO DE CERÂMICA COMO FATOR DE REDUÇÃO DE CUSTOS. HUMANIDADES & INOVAÇÃO, v. 5, p. 325, 2018.
 11. **AYRES, M. A. C.**; FREITAS, I. O. . EMPODERAMENTO DOS IDOSOS PARA O BEM COMUM: ANÁLISE NA UMA/UFT. Revista Integralização Universitária, v. 08, p. 106, 2015.
 12. **AYRES, M. A. C.**. QUALIDADE PERCEBIDA DOS SERVIÇOS DE HIGIENIZAÇÃO EM UM HOSPITAL TOCANTINENSE. Revista Brasileira de Gestão e Desenvolvimento Regional, v. 11, p. 252-287-252, 2015.
- Citações: SCOPUS 1**
13. **AYRES, M. A. C.**; OLIVEIRA, E. A. A. Q. . ARRANJO PRODUTIVO LOCAL (APL) DE LEITE E DERIVADOS NA REGIÃO DO BICO DO PAPAGAIO. Revista Integralização Universitária, v. 9, p. 37-51, 2015.
 14. ☆ **AYRES, M. A. C.**; KAMIMURA, Q. P. ; ARAUJO, E. A. S. ; **AYRES, M. A. C.** . INFLUÊNCIA E INCLUSÃO DAS TECNOLOGIAS DA INFORMAÇÃO NO PROCESSO ENSINO-APRENDIZAGEM. Latin American Journal of Business Management, v. 5, p. 23-29, 2014.

Livros publicados/organizados ou edições

1. OLIVEIRA, E. A. A. Q. ; **AYRES, M. A. C.** ; KAMIMURA, Q. P. . ADMINISTRAÇÃO PÚBLICA: ESTUDOS DE GESTÃO E DESENVOLVIMENTO REGIONAL. 01. ed. TAUBATÉ: EDITORA DA UNIVERSIDADE DE TAUBATE, 2016. v. 50. 380p .

Resumos publicados em anais de congressos

1. **AYRES, M. A. C.**. ANÁLISE DO PROCESSO PRODUTIVO DE TIJOLOS CERÂMICOS EM ÊNFASE NA REDUÇÃO DE CUSTO. In: I MOSTRA DE PESQUISA CIENTÍFICA DA UNITINS, 2017, AUGUSTINÓPOLIS. ALIMENTANDO A CIÊNCIA NA UNIVERSIDADE, 2017. v. 1. p. 30-72.
2. **AYRES, M. A. C.**. GESTÃO DO CONTROLE INTERNO EM INSTITUIÇÕES MUNICIPAIS. In: I MOSTRA DA PESQUISA CIENTÍFICA DA UNITINS, 2017, AUGUSTINÓPOLIS. ALIMENTANDO A CIÊNCIA NA UNIVERSIDADE, 2017. v. 1. p. 29.
3. **AYRES, M. A. C.**. FATORES QUE CONTRIBUEM PARA MORTALIDADE DAS MICRO E PEQUENAS EMPRESAS NO MUNICÍPIO DE AUGUSTINÓPOLIS. In: I MOSTRA DA PESQUISA CIENTÍFICA DA UNITINS, 2017, AUGUSTINÓPOLIS. ALIMENTANDO A CIÊNCIA NA UNIVERSIDADE, 2017. v. 1. p. 26.

Apresentações de Trabalho

1. **AYRES, M. A. C.**. FORMALIZE SEU NEGÓCIO. 2015. (Apresentação de Trabalho/Outra).
2. **AYRES, M. A. C.**. Administrador como Fator Motivador. 2010. (Apresentação de Trabalho/Simpósio).



Bancas

Participação em bancas de trabalhos de conclusão

Monografias de cursos de aperfeiçoamento/especialização

1. **AYRES, M. A. C.**; REZENDE, S.; CASTRO, M. P.. Participação em banca de ADAILTON FREITAS DO NASCIMENTO. CONTROLE INTERNO UMA ABORDAGEM SOBRE A IMPORTÂNCIA DO PROFISSIONAL NA GESTÃO PÚBLICA. 2017. Monografia (Aperfeiçoamento/Especialização em CURSO DE POS GRADUAÇÃO EM GESTÃO PÚBLICA E ESCOLAR) - INSTITUTO INTEGRADO DE EDUCAÇÃO CRISTÃ.
2. **AYRES, M. A. C.**; CASTRO, M. P.; REZENDE, S.. Participação em banca de FRANCILEIDE PEREIRA DE SOUSA. GESTÃO PÚBLICA CONTEMPORÂNEA. 2017. Monografia (Aperfeiçoamento/Especialização em CURSO DE POS GRADUAÇÃO EM GESTÃO PÚBLICA E ESCOLAR) - INSTITUTO INTEGRADO DE EDUCAÇÃO CRISTÃ.
3. **AYRES, M. A. C.**; CASTRO, M. P.; REZENDE, S.. Participação em banca de MARIA REGINA DA CRUZ. A INFLUÊNCIA DA FAMÍLIA NA FORMAÇÃO DA CRIANÇA LEITORA. 2017. Monografia (Aperfeiçoamento/Especialização em CURSO DE POS GRADUAÇÃO EM GESTÃO PÚBLICA E ESCOLAR) - INSTITUTO INTEGRADO DE EDUCAÇÃO CRISTÃ.

Trabalhos de conclusão de curso de graduação

1. **AYRES, M. A. C.**; CAMPELO, L. L.; MAIA, J. R. C.. Participação em banca de GLEIDIA DA SILVA SOUSA. CLIMA ORGANIZACIONAL: ANÁLISE DO GRAU DE SATISFAÇÃO DOS COLABORADORES NA EMPRESA FACILITEIS EM AÇAILÂNDIA. 2019. Trabalho de Conclusão de Curso (Graduação em ADMINISTRAÇÃO) - Universidade Estadual da Região Tocantina do MA.
2. **AYRES, M. A. C.**; SILVA, A. P. O.; LEAO, A. P. S.. Participação em banca de RAILANE MELO DE CASTRO. ESTRATÉGIA PARA MANTER A QUALIDADE NO ATENDIMENTO BANCÁRIO DA AGÊNCIA BRADESCO. 2019. Trabalho de Conclusão de Curso (Graduação em ADMINISTRAÇÃO) - Universidade Estadual da Região Tocantina do MA.
3. **AYRES, M. A. C.**; CAMPELO, L. L.; MAIA, J. R. C.. Participação em banca de EUZE OLIVEIRA DE FRANÇA. A DEMORA NA MARCAÇÃO DE CONSULTAS E EXAMES PELO SUAS EM AÇAILÂNDIA. 2019. Trabalho de Conclusão de Curso (Graduação em ADMINISTRAÇÃO) - Universidade Estadual da Região Tocantina do MA.
4. CAMPELO, L. L.; MAIA, J. R. C.; **AYRES, M. A. C.**. Participação em banca de IKARO MATHEUS TELE. ENDORMARKETING FERRAMENTA ESTRATÉGICA DE INCENTIVO NO UNIVERSO CORPORATIVO. 2019. Trabalho de Conclusão de Curso (Graduação em ADMINISTRAÇÃO) - Universidade Estadual da Região Tocantina do MA.
5. CAMPELO, L. L.; MAIA, J. R. C.; **AYRES, M. A. C.**. Participação em banca de WENDEL SANCHES SODRÉ. ESTRATÉGIA DE MARKETING E VANTAGEM COMPETITIVA ESTUDO DE CASO EM UMA DISTRIBUIDORA DE COSMÉTICOS DE AÇAILÂNDIA. 2019. Trabalho de Conclusão de Curso (Graduação em ADMINISTRAÇÃO) - Universidade Estadual da Região Tocantina do MA.
6. CAMPELO, L. L.; **AYRES, M. A. C.**; SILVA, K. S.. Participação em banca de PATRICK LUCAS RIBEIRO SÁ. MARKETING DIGITAL SUA IMPORTÂNCIA NO COMÉRCIO VAREJISTA DE AÇAILÂNDIA. 2019. Trabalho de Conclusão de Curso (Graduação em ADMINISTRAÇÃO) - Universidade Estadual da Região Tocantina do MA.
7. **AYRES, M. A. C.**; SILVA, T. S.; TOMAZ, J. N.. Participação em banca de EDUARDO DOS REIS SILVA. O DESENVOLVIMENTO DE COMPETÊNCIAS PROFISSIONAIS NA ATUAÇÃO EM CARGOS DA EMPRESA DE CONSULTORIA JUNIOR - EJCON DA UNIVERSIDADE ESTADUAL DA REGIÃO TOCANTINA DO MARANHÃO. 2019. Trabalho de Conclusão de Curso (Graduação em ADMINISTRAÇÃO) - Universidade Estadual da Região Tocantina do MA.
8. SILVA, T. S.; TOMAZ, J. N.; **AYRES, M. A. C.**. Participação em banca de ANDRÉ FROTA DA COSTA. A RELAÇÃO ENTRE O MÉTODO KAIZEN E O CICLO DE VIDA DAS MICROEMPRESAS DO COMÉRCIO ATACADISTA DE IMPERATRIZ. 2019 - Universidade Estadual da Região Tocantina do MA.
9. **AYRES, M. A. C.**; SILVA, T. S.; CAMPELO, L. L.. Participação em banca de TAMIRES SOUSA CRUZ. A CRONOANÁLISE COMO FERRAMENTA DE PLANEJAMENTO E CONTROLE DE PRODUÇÃO NUMA FÁBRICA DE CONCRETO EM IMPERATRIZ. 2019. Trabalho de Conclusão de Curso (Graduação em ADMINISTRAÇÃO) - Universidade Estadual da Região Tocantina do MA.
10. CAMPELO, L. L.; **AYRES, M. A. C.**. Participação em banca de ARIÁLLANY CHRISTYNE BERNADO BONFIM. A FORMAÇÃO PARA A DOCÊNCIA NO CURSO BACHARELADO EM ADMINISTRAÇÃO DE UMA UNIVERSIDADE PÚBLICA DE IMPERATRIZ. 2019. Trabalho de Conclusão de Curso (Graduação em ADMINISTRAÇÃO) - Universidade Estadual da Região Tocantina do MA.
11. OLIVEIRA, A. P. M.; **AYRES, M. A. C.**; SILVA, R. G.. Participação em banca de THATYLLA KAROLLYNE SILVA ALVES. A APLICABILIDADE DA CONTABILIDADE GERENCIAL COMO FERRAMENTA DE GESTÃO DAS MICROEMPRESAS DO MUNICÍPIO DE ARAGUATINS. 2019. Trabalho de Conclusão de Curso (Graduação em Ciências Contábeis) - Universidade Estadual do Tocantins.
12. OLIVEIRA, A. P. M.; **AYRES, M. A. C.**; SILVA, R. G.. Participação em banca de DIEGO LEAL DOS SANTOS. AS COMPETÊNCIAS DO PROFISSIONAL DE CONTABILIDADE NA PERSPECTIVA DO ACADÊMICO VERSUS A VISÃO DO CONTADOR. 2019. Trabalho de Conclusão de Curso (Graduação em Ciências Contábeis) - Universidade Estadual do Tocantins.
13. ALBUQUERQUE, L. C.; IZIDORIO, J. T. L.; **AYRES, M. A. C.**. Participação em banca de ARTUR ANTUNES LIMA. AS CONTRIBUIÇÕES DA CONTABILIDADE PARA O MICROEMPREENDEDOR INDIVIDUAL DE ARAGUATINS-TO. 2018. Trabalho de Conclusão de Curso (Graduação em Ciências Contábeis) - Universidade Estadual do Tocantins.

14. **AYRES, M. A. C.;** CONCEICAO, A. P.; PADILHA, G. L.. Participação em banca de WYNE TAYS BARBOSA DA PAZ.A UTILIZAÇÃO DAS FERRAMENTAS CONTÁBEIS GERENCIAIS NA TOMADA DE DECISÃO NAS MICROEMPRESAS DO MUNICÍPIO DE PRAIA NORTE. 2018. Trabalho de Conclusão de Curso (Graduação em Ciências Contábeis) - Universidade Estadual do Tocantins.
15. **AYRES, M. A. C.;** IZIDORIO, J. T. L.; CONCEICAO, A. P.. Participação em banca de KÁSSIA GABRIELA LIMA BARROS.O PAPEL DO CONTROLE INTERNO NA ADMINISTRAÇÃO PÚBLICA. 2018. Trabalho de Conclusão de Curso (Graduação em Ciências Contábeis) - Universidade Estadual do Tocantins.
16. **AYRES, M. A. C.;** SILVA, R. S.; MARIANO, T. M. S.. Participação em banca de KEROLAYNE ARAUJO DE SOUZA.SEGMENTAÇÃO MERCADOLÓGICA: INFLUÊNCIA NA TOMADA DE DECISÃO DO CONSUMIDOR DE IMPERATRIZ. 2018. Trabalho de Conclusão de Curso (Graduação em ADMINISTRAÇÃO) - Faculdade Pitágoras de Imperatriz.
17. **AYRES, M. A. C.;** SILVA, R. S.; MARIANO, T. M. S.. Participação em banca de RAINE LIMA VIEIRA.CLIMA ORGANIZACIONAL: DESEMPENHO DOS COLABORADORES DE PEQUENAS EMPRESAS. 2018. Trabalho de Conclusão de Curso (Graduação em ADMINISTRAÇÃO) - Faculdade Pitágoras de Imperatriz.
18. **AYRES, M. A. C.;** SILVA, R. S.; MARIANO, T. M. S.. Participação em banca de LEONARDO EVANGELISTA DA SILVA.A IMPORTÂNCIA DO MARKETING PARA A CRIAÇÃO DE VALOR DA MARCA PARA MICRO E PEQUENAS EMPRESAS. 2018. Trabalho de Conclusão de Curso (Graduação em ADMINISTRAÇÃO) - Faculdade Pitágoras de Imperatriz.
19. **AYRES, M. A. C.;** SILVA, R. S.; MARIANO, T. M. S.. Participação em banca de RAYLANE ROCHA MATOS.A IMPORTÂNCIA DA GESTÃO EM EMPRESAS FAMILIAR. 2018. Trabalho de Conclusão de Curso (Graduação em ADMINISTRAÇÃO) - Faculdade Pitágoras de Imperatriz.
20. **AYRES, M. A. C.;** SILVA, R. S.; MARIANO, T. M. S.. Participação em banca de ELAYNE CRISTINY DE SOUSA VIANA.O MERCADO CONSUMIDOR: ESTRATÉGIAS QUE PODEM GERAR RESULTADOS. 2018. Trabalho de Conclusão de Curso (Graduação em ADMINISTRAÇÃO) - Faculdade Pitágoras de Imperatriz.
21. **AYRES, M. A. C.;** SILVA, R. S.; SANTANA, D.. Participação em banca de JHONATAS PEREIRA LIMA.O PAPEL DOS JOVENS EMPREENDEDORES EM BUSCA DE VANTAGENS E COMPETITIVIDADE NAS ORGANIZAÇÕES. 2018. Trabalho de Conclusão de Curso (Graduação em ADMINISTRAÇÃO) - Faculdade Pitágoras de Imperatriz.
22. SANTANA, D.; **AYRES, M. A. C.;** SILVA, R. S.. Participação em banca de MANOEL MENDES DE SOUZA.AS IMPLICAÇÕES DO AMBIENTE ORGANIZACIONAL NO PROCESSO PRODUTIVO. 2018. Trabalho de Conclusão de Curso (Graduação em ADMINISTRAÇÃO) - Faculdade Pitágoras de Imperatriz.
23. SANTANA, D.; **AYRES, M. A. C.;** SILVA, R. S.. Participação em banca de DANILO WILKER BEZERRA SOUSA.O ENDOMARKETING COMO FERRAMENTA PARA O ALCANCE DOS OBJETIVOS. 2018. Trabalho de Conclusão de Curso (Graduação em ADMINISTRAÇÃO) - Faculdade Pitágoras de Imperatriz.
24. **AYRES, M. A. C.;** SILVA, N. G.; SILVA, R. G.. Participação em banca de HERLLYSON CARDOSO LEÃO.SIMPLES DOMÉSTICO: OS DIREITOS DO EMPREGADO DOMÉSTICOS DE ACORDO COM A LEI COMPLEMENTAR 150//2015. 2017. Trabalho de Conclusão de Curso (Graduação em Ciências Contábeis) - Universidade Estadual do Tocantins.
25. **AYRES, M. A. C.;** MORAES, D. H. A.; OLIVEIRA, A. P. M.; MELO, M. A. S.. Participação em banca de JULIANA DA COSTA FEITOSA.A UTILIZAÇÃO DO PLANEJAMENTO ESTRATÉGICO COMO FERRAMENTA DE GESTÃO NAS MICROEMPRESAS DO MUNICÍPIO DE ARAGUATINS. 2016. Trabalho de Conclusão de Curso (Graduação em Ciências Contábeis) - Universidade Estadual do Tocantins.
26. ANDRADE, C. F.; **AYRES, M. A. C.;** CARVALHO, J. R.; SOUSA, N. G.. Participação em banca de LUCIARA FERNANDES C SANTANA.A PERCEPÇÃO DOS GESTORES DA MICROEMPRESAS QUANTO AO ASPECTOS DA LEI 123 DE 14 DE DEZEMBRO DE 2014 NAS LICITAÇÕES PÚBLICA. 2016. Trabalho de Conclusão de Curso (Graduação em Ciências Contábeis) - Universidade Estadual do Tocantins.
27. **AYRES, M. A. C.;** IZIDORIO, J. L. T.; MORAES, D. H. A.. Participação em banca de REMERSON ALVES CARVALHO.A RELEVÂNCIA DE UMA INSTITUIÇÃO PÚBLICA NA FORMAÇÃO DOS FUTUROS PROFISSIONAIS EM CONTABILIDADE. 2015. Trabalho de Conclusão de Curso (Graduação em Ciências Contábeis) - Universidade Estadual do Tocantins.
28. CASTILLO, L. A. C.; **AYRES, M. A. C.;** **AYRES, M. A. C.** Participação em banca de HELAIR VINAGRE TAVARES.FATORES CONDICIONANTES QUE INTERVEM NA PROCURA DO HOMEM AOS SERVIÇOS DE SAÚDE DA ATENÇÃO PRIMÁRIA NO MUNICÍPIO DE AUGUSTINÓPOLIS - TO. 2013. Trabalho de Conclusão de Curso (Graduação em Enfermagem) - Faculdade do Bico do Papagaio.
29. CASTILLO, L. A. C.; SAMPAIO, M. A. P.; **AYRES, M. A. C.** Participação em banca de JACQUELINE DE JESUS CARNEIRO.ACIDENTE DE TRABALHO COM PERFUROCORTANTES ENVOLVENDO A EQUIPE DE ENFERMAGEM DO HOSPITAL MUNICIPAL DE ARAGUATINS - TO. 2013. Trabalho de Conclusão de Curso (Graduação em Enfermagem) - Faculdade do Bico do Papagaio.
30. CASTILLO, L. A. C.; **AYRES, M. A. C.;** SAMPAIO, M. A. P.. Participação em banca de DAYANA CRISTINA MORAES CHAGAS.O ENFERMEIRO E AS AÇÕES EDUCATIVAS NO PRÉ-NATAL. 2013. Trabalho de Conclusão de Curso (Graduação em Enfermagem) - Faculdade do Bico do Papagaio.
31. **AYRES, M. A. C.;** MILHOMEM, D. C.. Participação em banca de FERNANDA DA SILVA.A IMPORTÂNCIA DA ARRECADAÇÃO DOS TRIBUTOS ESTADUAIS PARA O MUNICÍPIO DE PRAIA NORTE/TO.. 2013. Trabalho de Conclusão de Curso (Graduação em Ciências Contábeis) - Faculdade do Bico do Papagaio.
32. **AYRES, M. A. C.;** MILHOMEM, D. C.. Participação em banca de MARIA ALDILÉIA SILVA DE MELO.A RELEVÂNCIA DA UTILIZAÇÃO DO FLUXO DE CAIXA NO PLANEJAMENTO FINANCEIRO NAS MICROEMPRESAS DE AUGUSTINÓPOLIS - TO. 2013. Trabalho de Conclusão de Curso (Graduação em Ciências Contábeis) - Faculdade do Bico do Papagaio.
33. **AYRES, M. A. C.** Participação em banca de CHRYLAINE DE ALMEIDA LIMA E MEIRELES APARECIDA DA SILVA.ALEITAMENTO MATERNO EXCLUSIVO: PERCEPÇÃO DE MÃES ACADÊMICAS DO CURSO DE ENFERMAGEM DA FACULDADE DO BICO DO PAPAGAIO. 2013. Trabalho de Conclusão de Curso (Graduação em Enfermagem) - Faculdade do Bico do Papagaio.
34. **AYRES, M. A. C.** Participação em banca de MAELLY CRISTINA ARRUDA RAMOS E SABRINA ACYOLY M. DA SILVA.A PERCEPÇÃO DAS GESTANTES SOBRE CONSULTAS DE PRÉ-NATAL REALIZADAS PELO ENFERMEIRO NA UNIDADE BÁSICA DE SAÚDE III DO MUNICÍPIO DE AUGUSTINÓPOLIS - TO. 2013. Trabalho de Conclusão de Curso (Graduação em Enfermagem) - Faculdade do Bico do Papagaio.
35. **AYRES, M. A. C.** Participação em banca de LIDIANE LOPES NEGREIROS E THAYS FRAZÃO REIS.FATORES QUE LEVAM OS ACADÊMICOS DO CURSO DE ENFERMAGEM DA FACULDADE DO BICO DO PAPAGAIO A FAZEREM USO DA BEBIDA

CPL
Fls. 280

- ALCOÓLICA DURANTE A VIDA ACADÊMICA. 2013. Trabalho de Conclusão de Curso (Graduação em Enfermagem) - Faculdade do Bico do Papagaio.
36. **AYRES, M. A. C.;** CASTILLO, L. A. C.. Participação em banca de DENNIS GONÇALVES NOVAIS.TÉCNICA DE BANHO NO LEITO SOB A VISÃO DO CLIENTE. 2013. Trabalho de Conclusão de Curso (Graduação em Enfermagem) - Faculdade do Bico do Papagaio.
37. **AYRES, M. A. C.;** PUIPIO, C. L. S.. Participação em banca de JOELMA GONÇALVES CARVALHO.SEXUALIDADE NA TERCEIRA IDADE. 2013. Trabalho de Conclusão de Curso (Graduação em Enfermagem) - Faculdade do Bico do Papagaio.
38. **AYRES, M. A. C.;** PUIPIO, C. L. S.. Participação em banca de MARCELO JOSE BRAZ BARBOSA.PERCEPÇÃO DOS ENFERMEIROS SOBRE INCIDÊNCIA DE DIARREIA EM CRIANÇAS DE 5 ANOS, NO ANO DE 2011. 2013. Trabalho de Conclusão de Curso (Graduação em Enfermagem) - Faculdade do Bico do Papagaio.
39. **AYRES, M. A. C.;** PUIPIO, C. L. S.. Participação em banca de GELIAN HONORIO LIMA SOARES E THAYLLONYRA NASCIMENTO SOARES.CARACTERÍSTICAS DE CRIANÇAS COM BAIXO PESO NA IDADE PRÉ ESCOLAR. 2013. Trabalho de Conclusão de Curso (Graduação em Enfermagem) - Faculdade do Bico do Papagaio.
40. **AYRES, M. A. C.;** PUIPIO, C. L. S.. Participação em banca de DUANNY STALLONY GOMES FERREIRA E EVA LIGIA FERREIRA DA SILVA.PARTO HUMANIZADO COMO O PARTO É PERCEBIDO PELA PUÉRPERA. 2013. Trabalho de Conclusão de Curso (Graduação em Enfermagem) - Faculdade do Bico do Papagaio.
41. **AYRES, M. A. C.;** PUIPIO, C. L. S.. Participação em banca de ERIKA SUELLEN NEGREIROS DE SOUSA E THAIS DE MORAIS SILVA.BENEFICIO DO BRINQUEDO NA ASSITÊNCIA DE ENFERMAGEM A CRIANÇA HOSPITALIZADA. 2013. Trabalho de Conclusão de Curso (Graduação em Enfermagem) - Faculdade do Bico do Papagaio.
42. PUIPIO, C. L. S.; **AYRES, M. A. C..** Participação em banca de ANDRESSA MARINHO E GEAN CARLOS DOS SANTOS BARBOSA.A PERCEPAÇÃO DO IDOSO USUÁRIOS DO PROGRAMA HIPERDIA. 2013. Trabalho de Conclusão de Curso (Graduação em Enfermagem) - Faculdade do Bico do Papagaio.
43. PUIPIO, C. L. S.; **AYRES, M. A. C..** Participação em banca de CLAUDINEIA OLIVEIRA GOMES E DHONNEL OLIVEIRA DA SILVA.CANCER DE PROSTATA REPRESENTAÇÃO SOCIAL MASCULINA SOBRE O TOQUE RETAL. 2013. Trabalho de Conclusão de Curso (Graduação em Enfermagem) - Faculdade do Bico do Papagaio.
44. PUIPIO, C. L. S.; **AYRES, M. A. C..** Participação em banca de ELIZABETH DA SILVA DAMASCENO.MAPEAMENTO DO INDICE DE PARASITOSE EM CRIANÇAS ASSITIDAS EM UMA UNIDADE DE SAPUDE DO MUNICIPIO DE SITIO NOVO DO TOCANTINS. 2013. Trabalho de Conclusão de Curso (Graduação em Enfermagem) - Faculdade do Bico do Papagaio.



Participação em bancas de comissões julgadoras

Professor titular

1. **AYRES, M. A. C..** SELETIVO DE DOCENTE. 2016. Universidade Estadual do Tocantins.
2. **AYRES, M. A. C..** SELETIVO DE DOCENTE. 2016. Universidade Estadual do Tocantins.

Outras participações

1. **AYRES, M. A. C..** I MOSTRA DE PESQUISA CIENTÍFICA. 2017. Universidade Estadual do Tocantins.

Eventos

Participação em eventos, congressos, exposições e feiras

1. CASA PRAXIS - IRPF 2017.DECLARANDO COM SUCESSO. 2017. (Oficina).
2. XXI ENCONTRO DE CONTABILIDADE DO TOCANTINS. 2017. (Encontro).
3. III Seminário de Ciências Contábeis da Faculdade do Bico do Papagaio. 2010. (Seminário).

Organização de eventos, congressos, exposições e feiras

1. ★ **AYRES, M. A. C..** III Mostra de Ciência e Tecnologia da UNITINS. 2019. (Outro).
2. **AYRES, M. A. C.;** SILVA, A. E. D. P. D. . III EMPREEBICO - ORÇAMENTO PÚBLICO E SUAS CONTRIBUIÇÕES. 2018. (Outro).
3. SILVA, A. E. D. P. D. ; **AYRES, M. A. C. .** II EMPREEBICO - GESTÃO PÚBLICA E INOVAÇÃO. 2017. (Outro).
4. **AYRES, M. A. C..** I EMPREEBICO - ENCONTRO DE EMPREENDEDORES DE AUGUSTINÓPOLIS E REGIÃO DO BICO DO PAPAGAIO. 2016. (Outro).
5. **AYRES, M. A. C..** I JORNADA ACADÊMICA DE CONTABILIDADE DA UNITINS. 2015. (Outro).
6. ★ **AYRES, M. A. C..** I Simpósio de Administração. 2010. (Outro).

Orientações

Monografia de conclusão de curso de aperfeiçoamento/especialização

1. DALILA ARAÚJO DOS SANTOS. PRÁTICAS MOTIVACIONAIS NO TRIBUNAL DE JUSTIÇA DO MARANHÃO: UMA REFLEXÃO DOS SERVIDORES DA COMARCA DE PASSAGEM FRANCA ACERCA DA GRATIFICAÇÃO POR PRODUTIVIDADE JUDICIÁRIA. 2019. Monografia. (Aperfeiçoamento/Especialização em GESTÃO PÚBLICA) - Instituto Federal do Maranhão, Coordenação de Aperfeiçoamento de Pessoal de Nível Superior. Orientador: Marcos Aurélio Cavalcante Ayres.
2. ELIANE KARLA SIPAUBA NASCIMENTO. DESAFIOS DE GESTORES PÚBLICOS: UM ENFOQUE NA GESTÃO DE PESSOAS NO AMBIENTE HOSPITALAR. 2019. Monografia. (Aperfeiçoamento/Especialização em GESTÃO PÚBLICA) - Instituto Federal do Maranhão, Coordenação de Aperfeiçoamento de Pessoal de Nível Superior. Orientador: Marcos Aurélio Cavalcante Ayres.
3. FÁBIA REGINA RIBEIRO DE SOUSA. OS DESAFIOS DE UMA GESTÃO ACADÊMICA PARTICIPATIVA: UM ESTUDO DE CASO NO CAMPUS DA UEMA. 2019. Monografia. (Aperfeiçoamento/Especialização em GESTÃO PÚBLICA) - Instituto Federal do Maranhão, Coordenação de Aperfeiçoamento de Pessoal de Nível Superior. Orientador: Marcos Aurélio Cavalcante Ayres.
4. FRANCISCO NUNES DA SILVA NETO. UMA ANÁLISE DA GESTÃO DE PESSOAS NA ADMINISTRAÇÃO PÚBLICA MUNICIPAL: UM ESTUDO DE CASO. 2019. Monografia. (Aperfeiçoamento/Especialização em GESTÃO PÚBLICA) - Instituto Federal do Maranhão, Coordenação de Aperfeiçoamento de Pessoal de Nível Superior. Orientador: Marcos Aurélio Cavalcante Ayres.
5. IRISNALDO DA COSTA SOUSA. O GESTOR ESCOLAR E OS DESAFIOS NA ADMINISTRAÇÃO DE UMA ESCOLA PÚBLICA: REFLETINDO A CONTEMPORANEIDADE. 2019. Monografia. (Aperfeiçoamento/Especialização em GESTÃO PÚBLICA) - Instituto Federal do Maranhão, Coordenação de Aperfeiçoamento de Pessoal de Nível Superior. Orientador: Marcos Aurélio Cavalcante Ayres.
6. JOLYVANIA TELES DE SOUSA RIBEIRO. AVALIAÇÃO DO PROCESSO DE TRABALHO NO CRAS: UM OLHAR DAS FAMÍLIAS USUÁRIAS. 2019. Monografia. (Aperfeiçoamento/Especialização em GESTÃO PÚBLICA) - Instituto Federal do Maranhão, Coordenação de Aperfeiçoamento de Pessoal de Nível Superior. Orientador: Marcos Aurélio Cavalcante Ayres.
7. MAX WILKER BARROSO NUNES. ESTUDO EXPLORATÓRIO SOBRE GESTÃO DE PESSOAS NA ADMINISTRAÇÃO PÚBLICA. 2019. Monografia. (Aperfeiçoamento/Especialização em GESTÃO PÚBLICA) - Instituto Federal do Maranhão, Coordenação de Aperfeiçoamento de Pessoal de Nível Superior. Orientador: Marcos Aurélio Cavalcante Ayres.
8. SAMUEL BATISTA SILVA. A IMPORTÂNCIA DAS AÇÕES E SERVIÇOS DO CONSELHO DE SAÚDE DO MUNICÍPIO DE COLINAS - MA. 2019. Monografia. (Aperfeiçoamento/Especialização em GESTÃO PÚBLICA) - Instituto Federal do Maranhão, Coordenação de Aperfeiçoamento de Pessoal de Nível Superior. Orientador: Marcos Aurélio Cavalcante Ayres.
9. TAMIRES SILVA E SÁ. ADMINISTRAÇÃO PÚBLICA E O PERFIL DO SERVIDOR PÚBLICO MUNICIPAL: COM ÊNFASE NO MUNICÍPIO DE COLINAS - MA. 2019. Monografia. (Aperfeiçoamento/Especialização em GESTÃO PÚBLICA) - Instituto Federal do Maranhão, Coordenação de Aperfeiçoamento de Pessoal de Nível Superior. Orientador: Marcos Aurélio Cavalcante Ayres.
10. WALBER MARQUES RIBEIRO. UMA REFLEXÃO SOBRE A QUALIDADE DA GESTÃO O HOSPITAL MUNICIPAL DE SUCUPIRA DO NORTE - MA. 2019. Monografia. (Aperfeiçoamento/Especialização em GESTÃO PÚBLICA) - Instituto Federal do Maranhão, Coordenação de Aperfeiçoamento de Pessoal de Nível Superior. Orientador: Marcos Aurélio Cavalcante Ayres.
11. MARIA DA DORES DE SOUSA CAVALCANTE. A IMPORTÂNCIA DOS PRIMEIROS SOCORROS PRESTADOS AOS EDUCANDOS EM ESCOLA DE ENSINO MÉDIO. 2017. Monografia. (Aperfeiçoamento/Especialização em SAÚDE DA FAMÍLIA) - Faculdade de Imperatriz. Orientador: Marcos Aurélio Cavalcante Ayres.
12. EVA LÍGIA FERREIRA DA SILVA BORGES. O ESTRESSE OCUPACIONAL NOS PROFISSIONAIS DE ENFERMAGEM. 2015. Monografia. (Aperfeiçoamento/Especialização em SAÚDE DA FAMÍLIA) - Faculdade de Imperatriz. Orientador: Marcos Aurélio Cavalcante Ayres.
13. MARCELO JOSÉ BRAZ BARBOSA. ACIDENTE DE TRABALHO COM PERFUROCORANTES ENVOLVENDO A EQUIPE DE ENFERMAGEM ATUANTE NA SAÚDE PÚBLICA. 2015. Monografia. (Aperfeiçoamento/Especialização em ENFERMAGEM DO TRABALHO) - Faculdade de Imperatriz. Orientador: Marcos Aurélio Cavalcante Ayres.
14. JÉFERSON NASCIMENTO QUEIROZ. SAÚDE DO TRABALHADOR: CUIDADO DA EQUIPE DE ENFERMAGEM COM PERFUROCORANTES NAS UNIDADE DE SAÚDE. 2014. Monografia. (Aperfeiçoamento/Especialização em SAÚDE DA FAMÍLIA) - Faculdade de Imperatriz. Orientador: Marcos Aurélio Cavalcante Ayres.

CPL
Fis. 282

Trabalho de conclusão de curso de graduação

1. ELTON JHON FERREIRA LUZ. ORÇAMENTO FAMILIAR: UMA ANÁLISE ACERCA DA EDUCAÇÃO FINANCEIRA. 2018. Trabalho de Conclusão de Curso. (Graduação em Ciências Contábeis) - Universidade Estadual do Tocantins. Orientador: Marcos Aurélio Cavalcante Ayres.
2. D' PAULANE MARTINS LOPES. EMPREENDEDOR: UM ESTUDO NOS ESCRITÓRIOS DE CONTABILIDADE DO MUNICÍPIO DE AUGUSTINÓPOLIS. 2018. Trabalho de Conclusão de Curso. (Graduação em Ciências Contábeis) - Universidade Estadual do Tocantins. Orientador: Marcos Aurélio Cavalcante Ayres.
3. NÚBIA LAFAIET DOS SANTOS. INTRAEMPREENDEDORISMO COMO FATOR DIFERENCIAL COMPETITIVO NAS EMPRESAS. 2018. Trabalho de Conclusão de Curso. (Graduação em Ciências Contábeis) - Universidade Estadual do Tocantins. Orientador: Marcos Aurélio Cavalcante Ayres.
4. NELCIANYA DIAS DA SILVA. PLANEJAMENTO TRIBUTÁRIO: UM ESTUDO NOS SUPERMERCADOS OPTANTES DO SIMPLES NACIONAL DO MUNICÍPIO DE ARAGUATINS. 2018. Trabalho de Conclusão de Curso. (Graduação em Ciências Contábeis) - Universidade Estadual do Tocantins. Orientador: Marcos Aurélio Cavalcante Ayres.
5. TÉRCIO BARBOSA OLIVEIRA. ANÁLISE DO PROCESSO PRODUTIVO DOS TIJOLOS CERÂMICO E TELHAS COM ÊNFASE NA REDUÇÃO DE CUSTOS EM UMA EMPRESA INDUSTRIAL. 2017. Trabalho de Conclusão de Curso. (Graduação em Ciências Contábeis) - Universidade Estadual do Tocantins. Orientador: Marcos Aurélio Cavalcante Ayres.
6. TAYNARA MENDONÇA DE SOUSA. GESTÃO DE CONTROLE INTERNO EM UMA INSTITUIÇÃO MUNICIPAL NA REGIÃO DO BICO DO PAPAGAIO. 2016. Trabalho de Conclusão de Curso. (Graduação em Ciências Contábeis) - Universidade Estadual do Tocantins. Orientador: Marcos Aurélio Cavalcante Ayres.
7. DOUGLAS DIAS MIRANDA. CONTADOR CONSULTOR NAS MICROEMPRESAS. 2016. Trabalho de Conclusão de Curso. (Graduação em Ciências Contábeis) - Universidade Estadual do Tocantins. Orientador: Marcos Aurélio Cavalcante Ayres.
8. MARICÉLIA RODRIGUES DE SOUSA. ESTUDO EXPLORATÓRIO SOBRE CONTABILIDADE GERENCIAL NAS EMPRESAS. 2016. Trabalho de Conclusão de Curso. (Graduação em Ciências Contábeis) - Universidade Estadual do Tocantins. Orientador: Marcos Aurélio Cavalcante Ayres.

9. TARCIO JODIR ALVES FREIRE. A RESPONSABILIDADE CIVIL DO CONTADOR APÓS SANCIONADO O NOVO CÓDIGO CIVIL. 2016. Trabalho de Conclusão de Curso. (Graduação em Ciências Contábeis) - Universidade Estadual do Tocantins. Orientador: Marcos Aurélio Cavalcante Ayres.
10. MARCOS VINÍCIOS CONCEICAO LEITE. CONTROLE FINANCEIRO COMO FERRAMENTA DE GESTÃO PARA OS PRODUTORES RURAIS NO MUNICÍPIO DE BURITI DO TOCANTINS. 2015. Trabalho de Conclusão de Curso. (Graduação em Ciências Contábeis) - Universidade Estadual do Tocantins. Orientador: Marcos Aurélio Cavalcante Ayres.
11. CLAUDIENE BARBOSA LEMOS MELO. CLAUDIENE BARBOSA LEMOS MELO. 2015. Trabalho de Conclusão de Curso. (Graduação em Ciências Contábeis) - Universidade Estadual do Tocantins. Orientador: Marcos Aurélio Cavalcante Ayres.
12. WANESSA DE SOUSA MACHADO. ANÁLISE SWOT COMO FERRAMENTA ESTRATÉGICA EM UM SUPERMERCADO X NO MUNICÍPIO DE AMARANTE DO MARANHÃO: UM ESTUDO DE CASO. 2015. Trabalho de Conclusão de Curso. (Graduação em Administração) - Faculdade de Imperatriz. Orientador: Marcos Aurélio Cavalcante Ayres.
13. JACQUELINE DE JESUS CARNEIRO. ACIDENTE DE TRABALHO COM PERFUROCORANTES ENVOLVENDO A EQUIPE DE ENFERMAGEM DO HOSPITAL MUNICIPAL DE ARAGUATINS - TO. 2013. Trabalho de Conclusão de Curso. (Graduação em Enfermagem) - Faculdade do Bico do Papagaio. Orientador: Marcos Aurélio Cavalcante Ayres.
14. DAYANA CRISTINA MORAES CHAGAS. O ENFERMEIRO E AS AÇÕES EDUCATIVAS NO PRÉ-NATAL. 2013. Trabalho de Conclusão de Curso. (Graduação em Enfermagem) - Faculdade do Bico do Papagaio. Orientador: Marcos Aurélio Cavalcante Ayres.
15. IAGO SARAIVA BEZERRA. FATORES QUE CONTRIBUEM PARA A MORTALIDADE DAS MICRO E PEQUENAS EMPRESAS NO MUNICÍPIO DE AUGUSTINÓPOLIS -TO. 2013. Trabalho de Conclusão de Curso. (Graduação em Ciências Contábeis) - Faculdade do Bico do Papagaio. Orientador: Marcos Aurélio Cavalcante Ayres.
16. CARLOS ALBERTO SILVA OLIVEIRA. RELEVÂNCIA DO PLANEJAMENTO FINANCEIRO PARA AS MICROEMPRESAS. 2013. Trabalho de Conclusão de Curso. (Graduação em Ciências Contábeis) - Faculdade do Bico do Papagaio. Orientador: Marcos Aurélio Cavalcante Ayres.
17. DJEISY HELENA DE ARAUJO MORAES. A IMPORTÂNCIA DOS DEMOSTRATIVOS CONTÁBEIS PARA A TOMADA DE DECISÕES NAS MICROEMPRESAS NO MUNICÍPIO DE AUGUSTINÓPOLIS - TO. 2013. Trabalho de Conclusão de Curso. (Graduação em Ciências Contábeis) - Faculdade do Bico do Papagaio. Orientador: Marcos Aurélio Cavalcante Ayres.
18. THIAGO GUTTEMBERG SANTOS LUZ. DIFICULDADES ENFRENTADAS PELO ENFERMEIRO FRENTE A ASSISTÊNCIA PRESTADA AO PORTADOR DE DIABETES MELLITUS NO MUNICÍPIO DE AUGUSTINÓPOLIS - TO. 2013. Trabalho de Conclusão de Curso. (Graduação em Enfermagem) - Faculdade do Bico do Papagaio. Orientador: Marcos Aurélio Cavalcante Ayres.

CPL
Fls. 283

Educação e Popularização de C & T

Artigos

Artigos completos publicados em periódicos

1. **AYRES, M. A. C.;** OLIVEIRA, E. A. A. Q. . ARRANJO PRODUTIVO LOCAL (APL) DE LEITE E DERIVADOS NA REGIÃO DO BICO DO PAPAGAIO. Revista Integralização Universitária, v. 9, p. 37-51, 2015.



Adriana Queiroz do Amaral Ribeiro

Endereço para acessar este CV: <http://lattes.cnpq.br/2322873122095192>

ID Lattes: **2322873122095192**

Última atualização do currículo em 19/11/2019



Mestra em Gestão e Desenvolvimento Regional pela Universidade de Taubaté ? UNITAU, Professional Life Coach, Especialista em Metodologia do Ensino Superior e MBA em Marketing e Recursos Humanos. Graduada em Administração pela Faculdade Atenas Maranhense. Com experiência na docência, no Ensino Médio Técnico, Graduação e Pós-Graduação. Professora na Faculdade Facimp Wyden, Palestrante, Coach, e Consultora de Carreira Profissional. Presidente do Instituto de Educação Corporativa Adriana Queiroz. E-mail: adriana.queirozz@hotmail.com (**Texto informado pelo autor**)

Identificação

Nome

Adriana Queiroz do Amaral Ribeiro 

Nome em citações bibliográficas

AMARAL, A. Q.

Lattes iD

 <http://lattes.cnpq.br/2322873122095192>

Endereço

Formação acadêmica/titulação

2013 - 2016

Mestrado profissional em Gestão e Desenvolvimento Regional.

Universidade de Taubaté, UNITAU, Brasil.

Título: Avaliação do Programa de Aquisição de Alimentos no Projeto Cinturão Verde no Município de Imperatriz-MA, Ano de Obtenção: 2016.

Orientador: Edson Aparecida de Araujo Querido Oliveira.

Palavras-chave: gestão; desenvolvimento.

Grande área: Ciências Sociais Aplicadas

Setores de atividade: Agricultura, Pecuária e Serviços Relacionados.

2011 - 2013

Especialização em MBA - Marketing e Recursos Humanos. (Carga Horária: 420h).

Instituto Nordeste de Educação Superior e Pós-Graduação, INESPO, Brasil.

Título: AGRICULTURA FAMILIAR: Programa de Aquisição de Alimentos ? PAA, uma Análise Endógena em Imperatriz-MA.

Orientador: Marilsa de Sá Rodrigues.

2010 - 2012

Especialização em METODOLOGIA DO ENSINO SUPERIOR. (Carga Horária: 420h).

Instituto Nordeste de Educação Superior e Pós-Graduação, INESPO, Brasil.

Título: A IMPORTÂNCIA DA ADMINISTRAÇÃO DAS INSTITUIÇÕES DE ENSINO SUPERIOR: HÁ UMA DISPARIDADE ENTRE: PÚBLICA E PRIVADA?.

Orientador: Milliana Augusta Pereira Sampaio.

2004 - 2009

Graduação em Administração.

Faculdade Atenas Maranhense, FAMA, Brasil.

Título: EMPREENDEDORISMO.

Orientador: ANTÔNIO ESMERADSON DE PINHO.

Formação Complementar

2019 - 2019

O Poder da Ação. (Carga horária: 16h).

Febracis, FEBRACIS, Brasil.

2018 - 2018

Capacitação do Plano Institucional de Promoção da Saúde Mental e Prevenção. (Carga horária: 4h).

Instituto Federal do Maranhão - Polo Imperatriz, IFMA, Brasil.

2017 - 2017

Professional e Life Coaching. (Carga horária: 50h).
International Alliance for Coaching e Training, IACT, Brasil.

2015 - 2015

Quebrando a Banca. (Carga horária: 8h).
Oxigênio Coworking e Treinamentos, OXIGÊNIO, Brasil.

2014 - 2014

Comissão Interna de Prevenção de Acidentes do Trab. (Carga horária: 20h).
Assessoria, Consultoria Ambiental e Segurança no Trabalho, BIO - TEC, Brasil.



Atuação Profissional

Faculdade Pitágoras de Imperatriz, PITÁGORAS, Brasil.

Vínculo institucional

2016 - 2017

Vínculo: , Enquadramento Funcional: Coordenadora do Curso Redes de Computadores,
Carga horária: 10

Outras informações

Vínculo institucional

2016 - 2017

Vínculo: , Enquadramento Funcional: Coordenadora de Ciências Contábeis, Carga horária:
5

Outras informações

Vínculo institucional

2014 - 2017

Vínculo: Celetista, Enquadramento Funcional: Coordenadora de Curso Gestão em RH,
Carga horária: 40

Outras informações

Vínculo institucional

2013 - 2017

Vínculo: , Enquadramento Funcional: Docente

Outras informações

Vínculo institucional

2015 - 2015

Docente no curso Superior Tecnologia em Gestão de Recursos Humanos e Administração.

Outras informações

Atividades

06/2015 - 06/2015

Ensino, Faculdade Pitágoras de Imperatriz, Nível: Pós-Graduação
Disciplinas ministradas

04/2014 - 04/2014

Gestão de Pessoas e Equipes

Ensino, Faculdade Pitágoras de Imperatriz, Nível: Pós-Graduação

Disciplinas ministradas

Desenvolvimento de Líderes e Motivação

Instituto Nordeste de Educação Superior e Pós-Graduação, INESPO, Brasil.

Vínculo institucional

2019 - Atual

Outras informações

Vínculo institucional

2017 - Atual

Outras informações

Vínculo: Professor Visitante, Enquadramento Funcional: Professor titular, Carga horária: 20
Ministrante da disciplina: PROJETOS NA GESTÃO DE PESSOAS

Vínculo: Professor Visitante, Enquadramento Funcional: PROFESSORA, Carga horária: 20
Ministrando a Disciplina, Planejamento Estratégico, Plano de Marketing e Canais de
Distribuição no curso de Pós - Graduação Lato Sensu em MBA em Marketing e Recursos
Humanos.

Vínculo institucional

2016 - 2016

Outras informações

Vínculo institucional

2015 - 2015

Outras informações

Vínculo institucional

2014 - 2014

Outras informações

Vínculo institucional

2013 - 2013

Outras informações

Atividades

05/2013 - Atual

Ensino, Enfermagem da Terapia Intensiva, Nível: Pós-Graduação
Disciplinas ministradas

02/2013 - Atual

Metodologia da Pesquisa

Ensino, Metodologia do Ensino Superior, Nível: Pós-Graduação

Disciplinas ministradas

02/2013 - Atual

Paradigmas Atuais da Docência no Ensino Superior

Ensino, MBA em Marketing e Recursos Humanos, Nível: Pós-Graduação

Disciplinas ministradas

Planejamento Estratégico, Plano de Marketing e Canais de Distribuição

Faculdade Atenas Maranhense, FAMA, Brasil.

Vínculo institucional

2013 - 2013

Outras informações

Vínculo: Professor Visitante, Enquadramento Funcional: Horista, Carga horária: 30
Professora da disciplina de Desenvolvimento de Líderes e Motivação no curso de
ESPECIALIZAÇÃO EM GESTÃO DE PESSOAS.

Instituto Federal do Maranhão, IFMA, Brasil.

Vínculo institucional

2018 - 2018

Outras informações

Vínculo: Celetista, Enquadramento Funcional: Professora, Carga horária: 40
Contrato de professora substituta.



Faculdade Facimp Wyden, FACIMP WYDEN, Brasil.

Vínculo institucional

2019 - Atual

Vínculo: Celetista, Enquadramento Funcional: Professora, Carga horária: 8

Áreas de atuação

1. Grande área: Ciências Sociais Aplicadas / Área: Administração.

Idiomas

- Inglês Compreende Bem, Fala Pouco, Lê Bem, Escreve Pouco.

Produções

Produção bibliográfica

Artigos completos publicados em periódicos

Ordenar por

Ordem Cronológica ▼

1. **AMARAL, A. Q.**; ARAUJOA, E. A. S. . Agricultura Familiar de Sustentabilidade: uma Análise da Produção Científica da Embrapa. Revista de Ciências Gerenciais, v. 19, p. 47-50, 2015.
2. Amanda Larisse do Nascimento Silva ; **AMARAL, A. Q.** . Gestão de Recursos Humanos. Revista Visão Empresarial FAMA Imperatriz, v. 07, p. 02, 2013.

Trabalhos completos publicados em anais de congressos

1. ☆ **AMARAL, A. Q.**; OLIVEIRA, E. A. A. Q. ; RODRIGUES TADEUCCI, M. S. . A GESTÃO DO PROGRAMA DE AQUISIÇÃO DE ALIMENTOS. In: XVIII Encontro Latino Americano de Iniciação Científica, XIV Encontro Latino Americano de Pós-Graduação e VIII Encontro Latino Americano de Iniciação Científica Júnior, 2014, São José dos Campos. Ciência para um planeta Urbano, 2014.
2. **AMARAL, A. Q.**; OLIVEIRA, E. A. A. Q. ; KAMIMURA, Q. P. . AS POLÍTICAS PÚBLICAS BRASILEIRAS DE FOMENTO PARA A AGRICULTURA FAMILIAR. In: XVIII Encontro Latino Americano de Iniciação Científica, XIV Encontro Latino Americano de Pós-Graduação e VIII Encontro Latino Americano de Iniciação Científica Júnior, 2014, São José dos Campos. Ciência para um planeta Urbano, 2014.
3. **AMARAL, A. Q.**; OLIVEIRA, E. A. A. Q. ; CARNIELLO, M. F. . APLICAÇÕES DE COMPRAS LOCAIS PARA FOMENTO DA AGRICULTURA FAMILIAR. In: XVIII Encontro Latino Americano de Iniciação Científica, XIV Encontro Latino Americano de Pós-Graduação e VIII Encontro Latino Americano de Iniciação Científica Júnior, 2014, São José dos Campos. Ciência para um planeta Urbano, 2014.

Resumos expandidos publicados em anais de congressos

1. **AMARAL, A. Q.**. CLIMA ORGANIZACIONAL E QUALIDADE DOS SERVIÇOS: uma revisão de literatura. In: MOSTRA DE PESQUISA EM CIÊNCIA E TECNOLOGIA 2019, 2019, Fortaleza. Anais da Mostra de Pesquisa em Ciência e Tecnologia 2019. Fortaleza: Even3, 2019.

Apresentações de Trabalho

1. **AMARAL, A. Q.**.. Mulher e sua Evolução Profissional. 2018. (Apresentação de Trabalho/Conferência ou palestra).
2. **AMARAL, A. Q.**.. Empreendedorismo Digital. 2018. (Apresentação de Trabalho/Conferência ou palestra).
3. **AMARAL, A. Q.**.. Empreendendo com Marketing Digital. 2018. (Apresentação de Trabalho/Conferência ou palestra).
4. **AMARAL, A. Q.**.. Marketing Pessoal: agregue valor a sua marca. 2017. (Apresentação de Trabalho/Conferência ou palestra).
5. **AMARAL, A. Q.**.. MARKETING PESSOAL: Você é sua melhor marca. 2016. (Apresentação de Trabalho/Conferência ou palestra).
6. **AMARAL, A. Q.**.. Carreira e Empregabilidade. 2015. (Apresentação de Trabalho/Conferência ou palestra).
7. **AMARAL, A. Q.**.. O PERFIL DOCENTE DO ENSINO SUPERIOR. 2014. (Apresentação de Trabalho/Conferência ou palestra).

Demais tipos de produção técnica

1. **AMARAL, A. Q.**.. Formação de Líderes e Gestores. 2019. .
2. **AMARAL, A. Q.**.. Marketing Pessoal: Construindo sua Marca para o mercado. 2019. (Workshop).
3. **AMARAL, A. Q.**.. Marketing Imobiliário. 2018. (Curso de curta duração ministrado/Extensão).
4. **AMARAL, A. Q.**.. Marketing Pessoal. 2017. .
5. **AMARAL, A. Q.**.. APERFEIÇOAMENTO DAS HABILIDADES DE LIDERANÇA. 2016. .
6. **AMARAL, A. Q.**; OLIVEIRA, E. A. A. Q. . Avaliação do Program de Aquisição de Alimentos no Projeto Cinturão Verde no Município de Imperatriz-MA. 2016. (Relatório de pesquisa).
7. **AMARAL, A. Q.**.. Técnicas de Atendimento. 2015. .
8. **AMARAL, A. Q.**.. Marketing. 2014. .



Bancas

Participação em bancas de trabalhos de conclusão

Monografias de cursos de aperfeiçoamento/especialização

1. **AMARAL, A. Q.**.. Participação em banca de Claudete Sousa Silva. O processo de Recrutamento e Seleção de Pessoas em Empresas. 2016. Monografia (Aperfeiçoamento/Especialização em Pós-Graduação Lato Sensu em MBA em Finanças, Auditoria e Controladoria) - Faculdade Pitágoras Imperatriz.
2. SILVA, A. E. P.; Milene Vieira Santos; **AMARAL, A. Q.**.. Participação em banca de Luiz Carlos Ferreira Cezar. Políticas públicas na educação na década de 90: fatores que as influenciaram. 2015. Monografia (Aperfeiçoamento/Especialização em Curso de Pós-graduação Lato Sensu em Didática Universitária) - Faculdade Pitágoras Imperatriz.
3. Diniz, Adelia Solange Soares; **AMARAL, A. Q.**; Milene Vieira Santos. Participação em banca de Daisy Castro Morais; Érika Ferreira Tourinho e Volmar Morais. A influência da formação acadêmica dos Líderes das Religiões de Matizes Africanas na vida escolar das crianças que frequentam os terreiros no município de Imperatriz-MA. 2014 - Faculdade Atenas Maranhense.

Participação em bancas de comissões julgadoras

Professor titular

1. **AMARAL, A. Q.**; Milene Vieira Santos; CHAGAS, F. B.. Ingresso de Docentes no Magistério Superior. 2016. Faculdade Pitágoras de Imperatriz.
2. **AMARAL, A. Q.**; Milene Vieira Santos; MARIANO, S. A.. Ingressos de Docentes no Magistério Superior. 2016. Faculdade Pitágoras de Imperatriz.
3. MASSOLI, E. C.; Milene Vieira Santos; **AMARAL, A. Q.**.. Seletivo para Ingresso de Docentes no Magistério Superior. 2015. Faculdade Pitágoras de Imperatriz.
4. **AMARAL, A. Q.**; Milene Vieira Santos; AGUIAR, M. C.. Seletivo para Ingresso de Docentes no Magistério Superior. 2015. Faculdade Pitágoras de Imperatriz.
5. **AMARAL, A. Q.**; Milene Vieira Santos; AGUIAR, M. C.. Seletivo para Ingresso de Docentes no Magistério Superior. 2015. Faculdade Pitágoras de Imperatriz.
6. **AMARAL, A. Q.**; Milene Vieira Santos; AGUIAR, M. C.. Seletivo para Ingresso de Docentes no Magistério Superior. 2015. Faculdade Pitágoras de Imperatriz.
7. SILVA, D. C. O.; Milene Vieira Santos; **AMARAL, A. Q.**.. Seletivo para Ingresso de Docentes no Magistério Superior. 2015. Faculdade Pitágoras de Imperatriz.
8. **AMARAL, A. Q.**; Milene Vieira Santos; LOIOLA, E.. Ingresso de Docentes no Magistério Superior. 2015. Faculdade Pitágoras Imperatriz.
9. Rose Mary Santos Amorim; Milene Vieira Santos; **AMARAL, A. Q.**.. Seletivo para Ingresso de Docentes no Magistério Superior. 2014. Faculdade Atenas Maranhense.
10. **AMARAL, A. Q.**; Milene Vieira Santos; MASSOLI, E. C.. Seletivo para Ingresso de Docentes no Magistério Superior. 2014. Faculdade Pitágoras de Imperatriz.
11. MASSOLI, E. C.; Milene Vieira Santos; **AMARAL, A. Q.**.. Seletivo para Ingresso de Docentes no Magistério Superior. 2014. Faculdade Pitágoras de Imperatriz.

Eventos

Participação em eventos, congressos, exposições e feiras

1. Conselho de Classe. 2018. (Outra).
2. Conselho de Classe. 2018. (Outra).
3. Encontro Pedagógico. 2018. (Encontro).
4. Encontro Pedagógico. 2018. (Encontro).
5. Seminário Estratégico mais Desenvolvimento - Mercado Interno. 2018. (Seminário).
6. Sistematização das Atividades Relativas ao Ensino, Pesquisa,. 2018. (Outra).
7. XLIV Encontro pedagógico. 2018. (Encontro).
8. XVIII Encontro Latino Americano de Iniciação Científica, XIV Encontro Latino Americano de Pós-Graduação e VIII Encontro Latino Americano de Iniciação Científica Júnior. A GESTÃO DO PROGRAMA DE AQUISIÇÃO DE ALIMENTOS. 2014. (Encontro).
9. XVIII Encontro Latino Americano de Iniciação Científica, XIV Encontro Latino Americano de Pós-Graduação e VIII Encontro Latino Americano de Iniciação Científica Júnior. AS POLÍTICAS PÚBLICAS BRASILEIRAS DE FOMENTO PARA A AGRICULTURA FAMILIAR. 2014. (Encontro).
10. XVIII Encontro Latino Americano de Iniciação Científica, XIV Encontro Latino Americano de Pós-Graduação e VIII Encontro Latino Americano de Iniciação Científica Júnior. APLICAÇÕES DE COMPRAS LOCAIS PARA FOMENTO DA AGRICULTURA FAMILIAR. 2014. (Encontro).
11. Gestão Eficaz: Ações gerenciais que apontam para resultados revolucionários. Gestão Eficaz: Ações gerenciais que apontam para resultados revolucionários. 2013. (Seminário).
12. OPEN MADE 2013 - 3º Meeting Maranhense de Administração e Economia. 2013. (Seminário).



Organização de eventos, congressos, exposições e feiras

1. **AMARAL, A. Q.**. I Jornada da Administração. 2018. (Outro).
2. **AMARAL, A. Q.**. I SEMANA D ADMINISTRADOR. 2018. (Exposição).
3. **AMARAL, A. Q.**. I Jornada da Administração. 2018. (Outro).
4. **AMARAL, A. Q.**; MASSOLI, E. C. . Exposição de Negócios da Faculdade Pitágoras de Imperatriz-EXPONEPI. 2015. (Exposição).
5. **AMARAL, A. Q.**. Dia Internacional do Profissional de Recursos Humanos. 2015. (Outro).
6. **AMARAL, A. Q.**. Seminário Científico. 2015. (Outro).

Orientações

Orientações e supervisões em andamento

Iniciação científica

1. Amanda Larisse do N. Silva e Maria Francisca R. dos Santos. As organizações de Imperatriz-Ma, independentemente do seu porte, têm investido na construção e na estruturação do departamento de Recursos Humanos. Início: 2013. Iniciação científica (Graduando em Administração) - Faculdade Atenas Maranhense. (Orientador).

Orientações e supervisões concluídas

Monografia de conclusão de curso de aperfeiçoamento/especialização

1. Adriana Santiago dos Santos. Gestão de Recursos Humanos na Administração Pública: Desafios e Perspectivas. 2019. Monografia. (Aperfeiçoamento/Especialização em Especialização em Gestão Pública) - Universidade Aberta do Brasil. Orientador: Adriana Queiroz do Amaral Ribeiro.
2. Erymonica Câmara Pereira. A Gestão Pública no Ambiente de Mudanças Tecnológicas em Prol da Desburocratização na Prestação de Serviços Públicos. 2019. Monografia. (Aperfeiçoamento/Especialização em Especialização em Gestão Pública) - Universidade Aberta do Brasil. Orientador: Adriana Queiroz do Amaral Ribeiro.
3. Hellem Nadla Costa da Silva. Como Ser um Líder Intraempreendedor e como Desenvolver o Intraempreendedorismo nas Organizações Públicas. 2019. Monografia. (Aperfeiçoamento/Especialização em Especialização em Gestão Pública) - Universidade Aberta do Brasil. Orientador: Adriana Queiroz do Amaral Ribeiro.
4. Marcio Augusto Sousa Silva. CLIMA ORGANIZACIONAL E QUALIDADE DOS SERVIÇOS: uma revisão de literatura. 2019. Monografia. (Aperfeiçoamento/Especialização em Especialização em Gestão Pública) - Universidade Aberta do Brasil. Orientador: Adriana Queiroz do Amaral Ribeiro.
5. Meridiana Moraes Nascimento. Perspectivas e Desafios da Gestão Pública Contemporânea. 2019. Monografia. (Aperfeiçoamento/Especialização em Especialização em Gestão Pública) - Universidade Aberta do Brasil. Orientador: Adriana Queiroz do Amaral Ribeiro.
- 6.

- Railanne Abreu Teixeira. O Concurso Público e sua forma de Recrutamento e Seleção. 2019. Monografia. (Aperfeiçoamento/Especialização em Especialização em Gestão Pública) - Universidade Aberta do Brasil. Orientador: Adriana Queiroz do Amaral Ribeiro.
7. Hugo Leonardo da Silva. GESTÃO DE PESSOAS EM ADMINISTRAÇÃO PÚBLICA: Estudo e Análise Crítica de Publicações da Revista Serviço público (RSP) nos últimos 10 nos. 2019. Monografia. (Aperfeiçoamento/Especialização em Especialização em Gestão Pública) - Universidade Aberta do Brasil. Orientador: Adriana Queiroz do Amaral Ribeiro.
 8. Michelle Cardoso da Silva. A GESTÃO DE PESSOAS NA ADMINISTRAÇÃO PÚBLICA - UMA REVISÃO DE LITERATURA. 2019. Monografia. (Aperfeiçoamento/Especialização em Especialização em Gestão Pública) - Universidade Aberta do Brasil. Orientador: Adriana Queiroz do Amaral Ribeiro.
 9. Marthania Coelho de Sousa. Perspectivas e Desafios da Gestão Pública Contemporânea. 2019. Monografia. (Aperfeiçoamento/Especialização em Especialização em Gestão Pública) - Universidade Aberta do Brasil. Orientador: Adriana Queiroz do Amaral Ribeiro.
 10. Neyre Lanne de Sousa Azevedo Ribeiro. AVALIAÇÃO DE DESEMPENHO NO SETOR PÚBLICO: Desafios e Dificuldades de sua Implantação. 2019. Monografia. (Aperfeiçoamento/Especialização em Especialização em Gestão Pública) - Universidade Aberta do Brasil. Orientador: Adriana Queiroz do Amaral Ribeiro.

Iniciação científica

1. Valéria Marta Caniçali. SATISFAÇÃO COM O TRABALHO. 2015. Iniciação Científica. (Graduando em Administração) - Faculdade Pitágoras de Imperatriz. Orientador: Adriana Queiroz do Amaral Ribeiro.
2. Amanda Larisse do Nascimento Silva. Gestão de Recursos Humanos. 2013. Iniciação Científica. (Graduando em Administração) - Faculdade Atenas Maranhense. Orientador: Adriana Queiroz do Amaral Ribeiro.



Educação e Popularização de C & T

Artigos

Artigos completos publicados em periódicos

1. Amanda Larisse do Nascimento Silva ; **AMARAL, A. Q.** . Gestão de Recursos Humanos. Revista Visão Empresarial FAMA Imperatriz, v. 07, p. 02, 2013.

Apresentações de Trabalho

1. **AMARAL, A. Q.**.. Carreira e Empregabilidade. 2015. (Apresentação de Trabalho/Conferência ou palestra).
2. **AMARAL, A. Q.**.. MARKETING PESSOAL: Você é sua melhor marca. 2016. (Apresentação de Trabalho/Conferência ou palestra).

Cursos de curta duração ministrados

1. **AMARAL, A. Q.**.. APERFEIÇOAMENTO DAS HABILIDADES DE LIDERANÇA. 2016. .
2. **AMARAL, A. Q.**.. Marketing. 2014. .
3. **AMARAL, A. Q.**.. Marketing Pessoal. 2017. .
4. **AMARAL, A. Q.**.. Formação de Líderes e Gestores. 2019. .
5. **AMARAL, A. Q.**.. Marketing Imobiliário. 2018. (Curso de curta duração ministrado/Extensão).
6. **AMARAL, A. Q.**.. Técnicas de Atendimento. 2015. .

Organização de eventos, congressos, exposições e feiras

1. **AMARAL, A. Q.**; MASSOLI, E. C. . Exposição de Negócios da Faculdade Pitágoras de Imperatriz-EXPONEPI. 2015. (Exposição).
2. **AMARAL, A. Q.**.. Seminário Científico. 2015. (Outro).
3. **AMARAL, A. Q.**.. I Jornada da Administração. 2018. (Outro).

Outras informações relevantes

Participou processo seletivo de docentes da Faculdade Atenas Maranhense - FAMA, para ingresso no magistério superior, realizado nos dias 24 e 29 na referida IES.



FF INOVAÇÃO EM GESTÃO EIRELI

PREGÃO PRESENCIAL Nº 013/2020 - CPL

ANEXO IV

DECLARAÇÃO DE CUMPRIMENTO DO INC. V DO ART. 27 DA LEI 8.666/93

A empresa FF INOVAÇÃO EM GESTÃO EIRELI, inscrita no CNPJ nº01.484.206/0001-05, por intermédio de seu representante legal o Sr(a) ALLAN XAVIER SILVA SALES, portador (a) da CI nº0173194920018 SESP - MA e do CPF nº 039.652.693-48, DECLARA, para fins do disposto no inc. V do art. 27 da Lei nº 8.666, de 21 de junho de 1993, acrescido pela Lei nº 9.854, de 27 de outubro de 1999, que não emprega menor de dezoito anos em trabalho noturno, perigoso ou insalubre e não emprega menor de dezesseis anos.

Ressalva: emprega menor, a partir de quatorze anos, na condição de aprendiz.

Atenciosamente,

Imperatriz - MA, 06 de março de 2020.

1º Ofício

FF INOVAÇÃO EM GESTÃO EIRELI

Rua Coronel Manoel Bandeira, nº 2773 - Centro- Imperatriz-MA - CEP: 65900-010 FONE: (99) 8111 5056 – CNPJ: 01.484.206/0001-05

Rua Golubredo Viana, nº 501, Bairro Centro - CEP: 65900-100
Contato: (99) 3324-2991 - cartorioveloso@gmail.com

Poder Judiciário TJMA. Selo:
REC FIR029652QV4ZKQ2RILCS11871, Data/Hora:
13/03/2020 11:29:17, Ato: 13.17.2, Parte(s): ALLAN
XAVIER SILVA SALES, Rec Firma: Autenticidade, Total:
R\$ 4,50, Emolumentos: R\$ 4,40, FERC: R\$ 0,10.
Consulte a validade deste selo em <https://selo-tjma.jus.br>

1º OFÍCIO
EXTRAJUDICIAL
DE IMPERATRIZ
CARTÓRIO VELOSO

Maria de Lourdes Veloso Ancuar
Taheliã Substituta



PODER JUDICIÁRIO
JUSTIÇA DO TRABALHO



CERTIDÃO NEGATIVA DE DÉBITOS TRABALHISTAS

Nome: FF INOVACAO EM GESTAO EIRELI

(MATRIZ E FILIAIS) CNPJ: 01.484.206/0001-05

Certidão n°: 5334821/2020

Expedição: 26/02/2020, às 17:30:45

Validade: 23/08/2020 - 180 (cento e oitenta) dias, contados da data de sua expedição.

Certifica-se que **FF INOVACAO EM GESTAO EIRELI (MATRIZ E FILIAIS)**, inscrito(a) no CNPJ sob o n° **01.484.206/0001-05**, **NÃO CONSTA** do Banco Nacional de Devedores Trabalhistas.

Certidão emitida com base no art. 642-A da Consolidação das Leis do Trabalho, acrescentado pela Lei n° 12.440, de 7 de julho de 2011, e na Resolução Administrativa n° 1470/2011 do Tribunal Superior do Trabalho, de 24 de agosto de 2011.

Os dados constantes desta Certidão são de responsabilidade dos Tribunais do Trabalho e estão atualizados até 2 (dois) dias anteriores à data da sua expedição.

No caso de pessoa jurídica, a Certidão atesta a empresa em relação a todos os seus estabelecimentos, agências ou filiais.

A aceitação desta certidão condiciona-se à verificação de sua autenticidade no portal do Tribunal Superior do Trabalho na Internet (<http://www.tst.jus.br>).

Certidão emitida gratuitamente.

INFORMAÇÃO IMPORTANTE

Do Banco Nacional de Devedores Trabalhistas constam os dados necessários à identificação das pessoas naturais e jurídicas inadimplentes perante a Justiça do Trabalho quanto às obrigações estabelecidas em sentença condenatória transitada em julgado ou em acordos judiciais trabalhistas, inclusive no concernente aos recolhimentos previdenciários, a honorários, a custas, a emolumentos ou a recolhimentos determinados em lei; ou decorrentes de execução de acordos firmados perante o Ministério Público do Trabalho ou Comissão de Conciliação Prévia.