

NOVA LUZ
MATERIAIS ELÉTRICOS

LOJA 01: Av. Getúlio Vargas, 1588 - Centro
(99) 3525-9261 - Imperatriz - MA

LOJA 02: Av. Bernardo Sayão, 1180
(Sub-esquina com Rua Alagoas)
(99) 3523-1388 - Imperatriz - MA

ENVELOPE Nº 02
DOCUMENTOS PARA HABILITAÇÃO
PREGÃO PRESENCIAL Nº 0111/2020
ORGÃO LICITADOR:
PREFEITURA MUNICIPAL DE JOÃO LISBOA
COMISSÃO PERMANENTE DE LICITAÇÃO-CPL
LOCAL: JOÃO LISBOA-MA
DATA: 12/03/2020
NOVA LUZ MATERIAIS ELETRICOS LTDA
CNPJ nº 09.516.960/0001-83



NOVA LUZ MATERIAIS ELÉTRICOS LTDA
CNPJ: 09.516.960/0001-83
DÉCIMA PRIMEIRA ALTERAÇÃO CONTRATUAL



ANÍSIO CARVALHO DE MOURA, brasileiro, natural de Imperatriz - MA, casado em comunhão parcial de bens, nascido em 29/12/1967, empresário, portador do CPF nº 254.644.003-97 e da cédula de identidade nº 055706082015-0, expedida pela SESP-MA, residente e domiciliado na Rua Oratório, 100, Parque Anhanguera, Imperatriz - MA, Cep - 65916-260.

ALESSANDRA BARBOSA DE MOURA, brasileira, natural de Mara Rosa - GO, casada em comunhão parcial de bens, nascida em 08/09/1976, empresária, portadora do CPF nº 476.929.013-68 e da cédula de identidade nº 000017917293-0, expedida pela SESP - MA, residente e domiciliada na Rua Oratório, 100, Parque Anhanguera, Imperatriz - MA, Cep - 65916-260.

Únicos sócios componentes da sociedade limitada denominada **NOVA LUZ MATERIAIS ELÉTRICOS LTDA**, estabelecida na Av. Getulio Vargas, 1588, Centro, Imperatriz - MA, Cep - 65903-280, devidamente registrada na **JUCEMA** sob o nº 21200639584, por despacho de 11/04/2008, inscrita no CNPJ sob o nº 09.516.960/0001-83, resolvem, assim, alterar e consolidar o contrato social mediante as seguintes cláusulas:

1ª - Admite-se na sociedade os novos sócios **ANIVALDO CARVALHO DE MOURA**, brasileiro, natural de Imperatriz - MA, casado em comunhão parcial de bens, nascido em 10.10.1970, empresário, portador do CPF nº 344.736.963-91 e da cédula de identidade nº 109783930, expedida pela SSP-MA, residente e domiciliado na Av. Getulio Vargas, 1588, Centro, Imperatriz - MA, Cep - 65903-280 e **LUÍS FILIPE FORMIGA DE MOURA**, brasileiro, solteiro, nascido em 10/08/1999, empresário, portador do CPF nº 055.170.163-32 e da cédula de identidade nº 035403392008-5, expedida pela SESP-MA, residente e domiciliado na Av. Getulio Vargas, 1588, Centro, Imperatriz - MA, Cep - 65903-280.

2ª - Retira-se da sociedade o sócio **ANÍSIO CARVALHO DE MOURA**, já qualificado neste ato, cedendo e transferindo, ao sócio ora admitido **ANIVALDO CARVALHO DE MOURA**, já qualificado neste ato, a quantia de 142.500 (cento e quarenta e duas mil e quinhentas) cotas no valor de R\$ 142.500,00 (cento e quarenta mil e quinhentos reais), no valor nominal de R\$ 1,00 (real) cada uma, e a sócia **ALESSANDRA BARBOSA DE MOURA**, já qualificada neste ato, também se retira da sociedade, cedendo e transferindo, ao sócio ora admitido **ANIVALDO CARVALHO DE MOURA**, já qualificado neste ato, a quantia de 6.000 (seis mil) cotas no valor de R\$ 6.000,00

[Handwritten signatures and initials]



Junta Comercial do Estado do Maranhão
Certifico o Registro em 06/05/2019 Sob N°: 20190216336, 21900600061
Protocolo : 190216336 de 08/04/2019 NIRE: 21200639584
NOVA LUZ MATERIAIS ELETRICOS LTDA - ME
Chancela : C9B3BE1BA7676A62D7AE621EAB72A830D9843B58

São Luís, 09/05/2019
Lilian Theresa Rodrigues Mendonça
Secretária(a) Geral



[Handwritten signature]

NOVA LUZ MATERIAIS ELÉTRICOS LTDA
CNPJ: 09.516.960/0001-83
DÉCIMA PRIMEIRA ALTERAÇÃO CONTRATUAL



(seis mil reais), no valor nominal de R\$ 1,00 (real) cada uma e o restantes das suas cotas para o sócio ora admitido na sociedade **LUÍS FILIPE FORMIGA DE MOURA**, a quantia de 1.500 (um mil e quinhentas) cotas no valor de R\$ 1.500,00 (um mil e quinhentos reais), no valor nominal R\$ 1,00 (real) cada uma, todas integralizada em moeda corrente do País, dando-lhes aos cessionários, plena, geral, raza e irrevogável quitação pelas cotas, direitos e haveres a elas referentes na sociedade, para não mais reclamarem juízo cu fora dele

3ª - O capital social, por força de cessão e transferências de cotas, passa a ser distribuídos assim:

	%	Cotas	R\$ Total
Anivaldo Carvalho de Moura	99,00	148.500	148.500,00
Luís Filipe Formiga de Moura	1,00	1.500	1.500,00
TOTAL	100,00	150.000	150.000,00

4ª - A administração da sociedade caberá ao sócio **Anivaldo Carvalho de Moura**, com os poderes e atribuições de isoladamente autorizar o uso do nome empresarial, vedado, no entanto, em atividades estranhas ao interesse social ou assumir obrigações seja em favor de qualquer dos quotistas ou de terceiros, bem como onerar ou alienar bens imóveis da sociedade, sem autorização do outro sócio.

5ª - O administrador declara sob as penas da Lei, de que não está impedido de exercer a administração da sociedade, por lei especial, ou em virtude de condenação criminal, ou por se encontrar sob os efeitos dela, a pene que vcde, ainda que temporariamente, o acesso a cargos públicos; ou por crime falimentar, de prevaricação, peita ou suborno, concussão, peculato, ou contra a economia popular, contra as relações de consumo, fé pública, ou a propriedade. (art. 1.011, parag. 1º, CC/2002).

6ª - Por unanimidade os sócios ora admitido na sociedade aprovaram o laudo de avaliação e a concretização da cisão parcial como receptora de parte do patrimônio da empresa **ELÉTRICA FUTURA LTDA**, estabelecida na Av. Getúlio Vargas, 1543-A, Centro, Imperatriz - MA, CEP - 65903-280, devidamente registrada na **JUCEMA** sob o nº 21200485498, por despacho de 06.12.00, inscrita no CNPJ sob o nº 04.227.961/0001-94.

PARÁGRAFO ÚNICO - Em decorrência da cisão parcial aprova neste ato parte do patrimônio da empresa cindida a sua filial 01 CNPJ: 04.227.961/0002-75 NIRE:

[Handwritten signatures and initials]



Junta Comercial do Estado do Maranhão
Certifico o Registro em 06/05/2019 Sob N°: 20190216336, 21900600061
Protocolo : 190216336 de 08/04/2019 NIRE: 21200639584
NOVA LUZ MATERIAIS ELETRICOS LTDA - ME
Chancela : C9B3BE1BA7676A62D7AE621EAB72A830D9843B58
São Luis, 09/05/2019
Lilian Theresa Rodrigues Mendonça
Secretária(a) Geral



NOVA LUZ MATERIAIS ELÉTRICOS LTDA
CNPJ: 09.516.960/0001-83
DÉCIMA PRIMEIRA ALTERAÇÃO CONTRATUAL



21900271822, estabelecida na Avenida Bernardo Sayão, 1180, Nova Imperatriz, Imperatriz - MA, Cep - 65907-000.

7ª - Aprovar a proposta de cisão parcial do patrimônio líquido contábil da sociedade nos termos do Protocolo no valor de R\$ 1.462.729,15 (Hum milhão, quatrocentos e sessenta e dois mil, setecentos e vinte e nove reais e quinze centavos).

8ª - Aprovar, sem restrições, a indicação dos seguintes peritos para procederem à avaliação do patrimônio líquido cindido:

- **Iramar Soares da Silva**, brasileiro, casado, perito contador, registro CRC-MA 7237/04, residente e domiciliado na Rua Raimundo de Moraes, 36, Santa Rita, Imperatriz-MA.
- **José Gonçalves Teodoro**, brasileiro, casado, perito contador, registro CRC-MA 8639, residente e domiciliado na Av. dos Colibris s/n, Condomínio Gran Village I, Bloco 02, Ap 04, Santa Inês, Imperatriz-MA.
- **Alessandro Gomes dos Reis**, brasileiro, casado, perito contador, registro CRC-MA 9385, residente e domiciliado na Rua 21 de Abril, 18-A, Novo Horizonte, em Imperatriz-MA.

9ª - Os peritos previamente cientificados de suas escolhas, apresentaram de imediato o Laudo de Avaliação, elaborado com base no valor contábil em balanço ajustado de 28 de Fevereiro de 2019, que após lido e feitas as indagações necessárias, foi aprovado sem quaisquer restrições pelos sócios.

10ª - Em face da aprovação dos documentos, relativos à cisão parcial, foi considerado cindido parte do patrimônio líquido da sociedade ELETRICA FUTURA LTDA em R\$ 1.462.729,15 (Hum milhão quatrocentos e sessenta e dois mil, setecentos e vinte e nove reais e quinze centavos), com redução de capital social de R\$ 420.000,00 referente ao sócio retirante da sociedade.

11ª O capital social neste ato fica aumentado para R\$ 570.000,00 e a diferença aumentada de R\$ 420.000,00 é proveniente do resultado da cisão parcial, onde o sócio Anivaldo Carvalho de Moura se retirou da sociedade ELETRICA FUTURA LTDA e integraliza nesta sociedade o valor da sua participação.

Parágrafo único - O capital social devido ao aumento fica distribuído assim entre os sócios:

 Anivaldo Carvalho de Moura     



Junta Comercial do Estado do Maranhão
Certifico o Registro em 06/05/2019 Sob N°: 20190216336, 21900600061
Protocolo: 190216336 de 08/04/2019 NIRE: 21200639584
NOVA LUZ MATERIAIS ELETRICOS LTDA - ME
Chancela: C9B3BE1BA7676A62D7AE621EAB72A830D9843B58
São Luis, 09/05/2019
Lilian Theresa Rodrigues Mendonça
Secretária Geral



NOVA LUZ MATERIAIS ELÉTRICOS LTDA
CNPJ: 09.516.960/0001-83
DÉCIMA PRIMEIRA ALTERAÇÃO CONTRATUAL



	%	Quotas	R\$ Total
Anivaldo Carvalho de Moura	99,00	564.300	564.300,00
Luís Filipe Formíga de Moura	1,00	5.700	5.700,00
TOTAL	100,00	570.000	570.000,00

12ª Todos os funcionários da filial cindida serão transferidos para empresa receptora.

13ª Declara extinta a filial cindida, ELÉTRICA FUTURA LTDA, CNPJ: 04.227.961/0002-75 NIRE: 21900271822.

14ª Devido a cisão parcial, fica criado neste ato a filial nº 01, no endereço da filial 01 da empresa cindida na Avenida Bernardo Sayão, 1180, Nova Imperatriz, Imperatriz - MA, Cep - 65907-000.

À vista da modificação ora ajustada consolida-se o contrato social, com as seguintes cláusulas:

PRIMEIRA: A sociedade gira sob a denominação social de NOVA LUZ MATERIAIS ELÉTRICOS LTDA.

SEGUNDA: A sociedade tem a sua sede na Av. Getúlio Vargas, 1588, Centro, Imperatriz - MA, Cep - 65903-280.

Parágrafo Único: A sociedade tem sua filial no seguinte endereço:

Filial nº 01 Avenida Bernardo Sayão, 1180, Nova Imperatriz, Imperatriz - MA, Cep - 65907-000.

TERCEIRA: O Objeto social é:

- 47.42-3/00 Comércio varejista de material elétrico.
- 47.44-0/99 Comércio varejista de materiais de construção em geral.
- 47.51-2/01 Comércio varejista especializado de equipamentos e suprimentos de informática.
- 47.81-4/00 Comércio varejista de artigos do vestuário e acessórios.
- 43.21-5/00 Instalação e manutenção elétrica.

(Handwritten signatures and initials)

(Handwritten signature)



Junta Comercial do Estado do Maranhão
Certifico o Registro em 06/05/2019 Sob N° 20190216336, 21900600061
Protocolo : 190216336 de 08/04/2019 NIRE: 21200639584
NOVA LUZ MATERIAIS ELETRICOS LTDA - ME
Chancela : C9B3BE1BA7676A62D7AE621EAB72A830D9843B58
São Luis, 09/05/2019
Lilian Theresa Rodrigues Mendonça
Secretária Geral



NOVA LUZ MATERIAIS ELÉTRICOS LTDA
CNPJ: 09.516.960/0001-83
DÉCIMA PRIMEIRA ALTERAÇÃO CONTRATUAL

CPL
Fls. 243

QUARTA: O capital social é de R\$ 570.000,00 (quinhentos e setenta mil reais), dividido em 570.000 (quinhentos e setenta mil) cotas de valor nominal R\$ 1,00 (Um real) cada uma, integralizadas em moeda corrente do país, assim subscritas:

	%	Quotas	R\$ Total
Anivaldo Carvalho de Moura	99,00	564.300	564.300,00
Luis Filipe Formiga de Moura	1,00	5.700	5.700,00
TOTAL	100,00	570.000	570.000,00

QUINTA: A sociedade tem o seu prazo de duração indeterminado.

SEXTA: As cotas são indivisíveis e não poderão ser cedidas ou transferidas a terceiros sem o consentimento do outro sócio, a quem fica assegurado, em igualdade de condições e preço direito de preferência para a sua aquisição se postas à venda, formalizando, se realizada a cessão delas, a alteração contratual pertinente. (art. 1.056, art. 1.057, CC/2002).

SÉTIMA: A responsabilidade de cada sócio é restrita ao valor de suas cotas, mas todos respondendo solidariamente pela integralização do capital social.

OITAVA: A administração da sociedade caberá ao sócio **Anivaldo Carvalho de Moura**, com os poderes e atribuições de isoladamente autorizar o uso do nome empresarial, vedado, no entanto, em atividades estranhas ao interesse social ou assumir obrigações seja em favor de qualquer dos cotistas ou de terceiros, bem como onerar ou alienar bens imóveis da sociedade, sem autorização do outro sócio.

NONA: Ao término de cada exercício social, em 31 de dezembro, o administrador prestará contas justificadas de sua administração, procedendo à elaboração do inventário, balanço patrimonial e do balanço de resultado econômico, cabendo aos sócios, na proporção de suas cotas, os lucros ou perdas apurados.

DÉCIMA: Nos quatro meses seguintes ao término do exercício social, os sócios deliberarão sobre as contas e designarão administrador quando for o caso. (arts. 1.071 e 1.072, § 2º e art. 1.078, CC/2002).

PARÁGRAFO ÚNICO: A critério dos sócios e no atendimento dos interesses da própria sociedade, o total ou parte dos lucros poderá ser destinado à formação de

[Handwritten signatures and scribbles]

CEMA

Junta Comercial do Estado do Maranhão
Certifico o Registro em 06/05/2019 Sob N°: 20190216336, 21900600061
Protocolo : 190216336 de 08/04/2019 NIRE: 21200639584
NOVA LUZ MATERIAIS ELETRICOS LTDA - ME
Chancela : C9B3BE1BA7676A62D7AE621EAB72A830D9843B58
São Luis, 09/05/2019
Lilian Theresa Rodrigues Mendonça
Secretária(a) Geral



NOVA LUZ MATERIAIS ELÉTRICOS LTDA
CNPJ: 09.516.960/0001-83
DÉCIMA PRIMEIRA ALTERAÇÃO CONTRATUAL



reservas de lucros para aumento de capital, ou então permanecer em lucros acumulados para futura destinação.

DÉCIMA PRIMEIRA: A sociedade poderá a qualquer tempo, abrir ou fechar filial ou outras dependências, mediante alteração contratual assinada por todos os sócios.

DÉCIMA SEGUNDA: No caso de um dos sócios desejar retirar-se da sociedade, deverá notificar o outro, por escrito, com antecedência de 60 (sessenta) dias, e seus haveres lhe serão reembolsados.

DÉCIMA TERCEIRA: Falecendo ou interditado qualquer sócio, a sociedade continuará suas atividades com os herdeiros, sucessores e o incapaz não sendo possível ou inexistindo interesse destes ou das sócias remanescentes o valor de seus haveres será apurado e liquidado com base na situação patrimonial da sociedade, à data da resolução, verificada em balanço especialmente levantado.

PARÁGRAFO ÚNICO: O mesmo procedimento será adotado em outros casos em que a sociedade se resolva em relação a seu sócio.

DÉCIMA QUARTA: Os sócios poderão a título de pró-labore, fazer uma retirada mensal em valor a ser fixado com aprovação de todos os sócios e vigorará para todo o exercício.

DÉCIMA QUINTA: O administrador declara sob as penas da Lei, de que não está impedido de exercer a administração da sociedade, por lei especial, ou em virtude de condenação criminal, ou por se encontrar sob os efeitos dela, a pena que vede, ainda que temporariamente, o acesso a cargos públicos; ou por crime falimentar, de prevaricação, peita ou suborno, concussão, peculato, ou contra a economia popular, contra as relações de consumo, fé pública, ou a propriedade. (art. 1.011, parag. 1º, CC/2002).

DÉCIMA SEXTA: As omissos ou dúvidas que possam ser suscitadas sobre o presente contrato, serão supridas ou resolvidas com base no Código Civil (Lei nº 10.406 de 10 de janeiro de 2002), e noutras disposições legais que forem aplicáveis.

DÉCIMA SÉTIMA: Fica eleito o foro da Comarca de Imperatriz Maranhão, para o exercício e o cumprimento dos direitos e obrigações resultantes deste contrato.





Junta Comercial do Estado do Maranhão

Certifico o Registro em 06/05/2019 Sob N°: 20190216336, 21900600061

Protocolo : 190216336 de 08/04/2019 NIRE: 21200639584

NOVA LUZ MATERIAIS ELETRICOS LTDA - ME

Chancela : C9B3BE1BA7676AG2D7AE621EAB72A830D9843B58

São Luís, 09/05/2019

Lilian Theresa Rodrigues Mendonça

Secretária Geral









NOVA LUZ MATERIAIS ELÉTRICOS LTDA
CNPJ: 09.516.960/0001-83
DÉCIMA PRIMEIRA ALTERAÇÃO CONTRATUAL



E por estarem assim justos e contratados, assinam este instrumento, em 4 vias de igual teor e forma.

Imperatriz-Ma, 20 Março de 2019.

OFICIO
IMPERATRIZ-MA

Anísio Carvalho de Moura

OFICIO
IMPERATRIZ-MA

Alessandra Barbosa de Moura

OFICIO
IMPERATRIZ-MA

Anivaldo Carvalho de Moura

OFICIO
IMPERATRIZ-MA

Luís Filipe Formiga de Moura

Luís Filipe Formiga de Moura



Junta Comercial do Estado do Maranhão
Certifico o Registro em 06/05/2019 Sob N°: 20190216336, 21900600061
Protocolo : 190216336 de 08/04/2019 NIRE: 21200639584
NOVA LUZ MATERIAIS ELETRICOS LTDA - ME
Chancela : C9B3BE1BA7676A62D7AE621EAB72A830D9843B58
São Luis, 09/05/2019
Lilian Theresa Rodrigues Mendonça
Secretária-Geral



REPUBLICA FEDERATIVA DO BRASIL
 MINISTÉRIO DA INFRAESTRUTURA
 DEPARTAMENTO NACIONAL DE TRÂNSITO
 CARTEIRA NACIONAL DE HABILITAÇÃO

MA

VALIDA EM TODO O TERRITÓRIO NACIONAL
 1991039041

NOME: ANIVALDO CARVALHO DE MOURA

DOC. IDENTIDADE / ÓRG. EMISSOR / UF: 0000109783930 SESP MA

CPF: 344.736.963-91 DATA NASCIMENTO: 10/10/1970

FILIAÇÃO: EMÍDIO PIRES DE MOURA
 MARIA DE JESUS CARVALHO DE MOURA

PERMISSÃO: ACC: CAT. HAB: AD

Nº REGISTRO: 00001328062 VALIDADE: 28/01/2025 1ª HABILITAÇÃO: 01/05/1994

OBSERVAÇÕES:
 A
 EAR;

ASSINATURA DO PORTADOR

LOCAL: SAO LUIS, MA DATA EMISSÃO: 04/02/2020

ASSINATURA DO EMISSOR: 1476681061R MA042052777

MARANHÃO

3º cartório do Ofício Extrajudicial

Rua Alagoas, 704 b, Centro, Imperatriz-MA, CEP: 65900-490
 Fone: (99) 3524-7940 - Tabelão Interventora: Kamilly Borsari Barros
 E-mail: 3oficioextrajudicialmp@gmail.com

AUTÊNTICO E DOU FE QUE A CÓPIA É A REPRODUÇÃO FIEL DA ORIGINAL AQUI EXIBIDA. EM TEST. DA VERDADE. IMPERATRIZ-MA, 11/03/2020.

MARIA DA LUZ SOUSA DA SILVA-ESCREVENTE AUTORIZADA
 Emolumento: 4,40 FERC: 0,10 Total: 4,50-OP: 72
 Selo: AUTENT030429PCKCBKTIYV7RX677-Consulte em selo tjma.jus.br

3º OFÍCIO

Maria da Luz Sousa da Silva
 Escrevente Autorizada
 3º OFÍCIO EXTRAJUDICIAL

(Handwritten signatures and scribbles)

REPÚBLICA FEDERATIVA DO BRASIL
 MINISTÉRIO DAS CIDADES
 DEPARTAMENTO NACIONAL DE TRANSTO
 CARTEIRA NACIONAL DE HABILITAÇÃO

MA

NOME
LUIS FILIPE FORMIGA DE MOURA

DOC. IDENTIDADE / ÓRG. EMISSOR / UF
 0354033920085 SSP MA

CPF
 055.170.163-32 DATA NASCIMENTO
 10/08/1999

FILIAÇÃO
 ANIVALDO CARVALHO DE M
 OURA
 ELAINE DE SOUSA FORMIG
 A

PERMISSÃO ACC CAT. HAB.
 VALIDADE 17/08/2022 1ª HABILITAÇÃO 23/11/2017

Nº REGISTRO
 06957648740

OBSERVAÇÕES

Local
 SAO LUIS, MA

ASSINATURA DO PORTADOR

DATA EMISSÃO
 05/12/2018

ASSINATURA DO EMISSOR
 66565513563
 MA039386422

MARANHÃO

VÁLIDA EM TODO O TERRITÓRIO NACIONAL 1731718120

PROIBIDO PLASTIFICAR 1731718120

3º cartório do **ofício** Extrajudicial

Para Açoas, 704-b, Centro, Imperatriz-MA, CEP: 65900-490
 Fone: (98) 3524-7948 - Tabelião Interventora: Kamilly Borsari Barros
 E-mail: 3oficioextrajudicialmp@gmail.com

AUTENTICO E DOU FE QUE A CÓPIA É A REPRODUÇÃO FIEL DA ORIGINAL AQUI EXIBIDA. EM TEST. DE VERDADE. IMPERATRIZ-MA, 11/03/2020

MARIA DA LUZ SOUSA DA SILVA-ESCREVENTE AUTORIZADA
 Emolumento: 4,40 PERC: 0,10 Total: 4,50-OP: 72
 Selo: AUTENT030429CWAY0IKJRIHIQ066-Consulta em selo.tjma.jus.br

3º OFÍCIO

Maria da Luz Sousa da Silva
 Escrevente Autorizada
 3º OFÍCIO EXTRAJUDICIAL

[Handwritten signatures and scribbles]



REPÚBLICA FEDERATIVA DO BRASIL
CADASTRO NACIONAL DA PESSOA JURÍDICA

CPL
Fls. 248

NUMERO DE INSCRIÇÃO 09.516.960/0001-83 MATRIZ	COMPROVANTE DE INSCRIÇÃO E DE SITUAÇÃO CADASTRAL	DATA DE ABERTURA 11/04/2008
NOME EMPRESARIAL NOVA LUZ MATERIAIS ELETRICOS LTDA		
TÍTULO DO ESTABELECIMENTO (NOME DE FANTASIA) NOVA LUZ		PORTE ME
CÓDIGO E DESCRIÇÃO DA ATIVIDADE ECONÔMICA PRINCIPAL 47.42-3-00 - Comércio varejista de material elétrico		
CÓDIGO E DESCRIÇÃO DAS ATIVIDADES ECONÔMICAS SECUNDÁRIAS 47.44-0-99 - Comércio varejista de materiais de construção em geral 47.51-2-01 - Comércio varejista especializado de equipamentos e suprimentos de informática 47.81-4-00 - Comércio varejista de artigos do vestuário e acessórios 43.21-5-00 - Instalação e manutenção elétrica		
CÓDIGO E DESCRIÇÃO DA NATUREZA JURIDICA 206-2 - Sociedade Empresária Limitada		
LOGRADOURO AV GETULIO VARGAS	NÚMERO 1588	COMPLEMENTO *****
CEP 65.903-280	BAIRRO/DISTRITO CENTRO	MUNICÍPIO IMPERATRIZ
UF MA	ENDEREÇO ELETRÔNICO NOVALUZ.2008@HOTMAIL.COM	TELEFONE (99) 3525-9261
ENTE FEDERATIVO RESPONSÁVEL (EFR) *****		
SITUAÇÃO CADASTRAL ATIVA	DATA DA SITUAÇÃO CADASTRAL 11/04/2008	
MOTIVO DE SITUAÇÃO CADASTRAL		
SITUAÇÃO ESPECIAL *****	DATA DA SITUAÇÃO ESPECIAL *****	

Aprovado pela Instrução Normativa RFB nº 1.863, de 27 de dezembro de 2018.

Emitido no dia 10/03/2020 às 15:43:51 (data e hora de Brasília).

Página: 1/1



MINISTÉRIO DA FAZENDA
 Secretaria da Receita Federal do Brasil
 Procuradoria-Geral da Fazenda Nacional

**CERTIDÃO POSITIVA COM EFEITOS DE NEGATIVA DE DÉBITOS RELATIVOS AOS TRIBUTOS
 FEDERAIS E À DÍVIDA ATIVA DA UNIÃO**

Nome: **NOVA LUZ MATERIAIS ELETRICOS LTDA**
 CNPJ: **09.516.960/0001-83**

Ressalvado o direito de a Fazenda Nacional cobrar e inscrever quaisquer dívidas de responsabilidade do sujeito passivo acima identificado que vierem a ser apuradas, é certificado que:

1. constam débitos administrados pela Secretaria da Receita Federal do Brasil (RFB) com exigibilidade suspensa nos termos do art. 151 da Lei nº 5.172, de 25 de outubro de 1966 - Código Tributário Nacional (CTN), ou objeto de decisão judicial que determina sua desconsideração para fins de certificação da regularidade fiscal, ou ainda não vencidos; e
2. constam nos sistemas da Procuradoria-Geral da Fazenda Nacional (PGFN) débitos inscritos em Dívida Ativa da União (DAU) com exigibilidade suspensa nos termos do art. 151 do CTN, ou garantidos mediante bens ou direitos, ou com embargos da Fazenda Pública em processos de execução fiscal, ou objeto de decisão judicial que determina sua desconsideração para fins de certificação da regularidade fiscal.

Conforme disposto nos arts. 205 e 206 do CTN, este documento tem os mesmos efeitos da certidão negativa.

Esta certidão é válida para o estabelecimento matriz e suas filiais e, no caso de ente federativo, para todos os órgãos e fundos públicos da administração direta a ele vinculados. Refere-se à situação do sujeito passivo no âmbito da RFB e da PGFN e abrange inclusive as contribuições sociais previstas nas alíneas 'a' a 'd' do parágrafo único do art. 11 da Lei nº 8.212, de 24 de julho de 1991.

A aceitação desta certidão está condicionada à verificação de sua autenticidade na Internet, nos endereços <<http://rfb.gov.br>> ou <<http://www.pgfn.gov.br>>.

Certidão emitida gratuitamente com base na Portaria Conjunta RFB/PGFN nº 1.751, de 2/10/2014. Emitida às 07:07:06 do dia 05/03/2020 <hora e data de Brasília>.

Válida até 01/09/2020.

Código de controle da certidão: **CA2C.49D3.5992.4540**

Qualquer rasura ou emenda invalidará este documento.

[Nova Consulta](#)

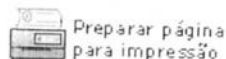

[Handwritten signatures and stamps]



**GOVERNO DO ESTADO DO MARANHÃO
SECRETARIA DE ESTADO DA FAZENDA**



CERTIDÃO NEGATIVA DE DÉBITO

Nº Certidão: 015701/20

Data da

20/02/2020 10:14:59

Inscrição Estadual: 122777611

CPF/CNPJ: 09516960000183

Razão Social: NOVA LUZ MATERIAIS ELETRICOS LTDA

Endereço: AVE GETULIO VARGAS, 1588 CEP: 65903280

Telefone: (99)35234035

Município: IMPERATRIZ

UF: MA

Certificamos que, após a realização das consultas procedidas no sistema desta Secretaria, substanciado pelos artigos 240 a 242, da lei nº 7.799, de 19/12/2002 e disposto no artigo 205 da lei nº 5.172, de 25 de outubro de 1966 (Código Tributário Nacional), não constam débitos relativos aos tributos estaduais, administrados por esta Secretaria, em nome do sujeito passivo acima identificado. Ressalvado, todavia, à Fazenda Pública Estadual o direito da cobrança de dívidas que venham a ser apuradas e não alcançadas pela decadência.

Validade da Certidão: 120 (cento e vinte) dias: 19/06/2020.

A autenticidade desta certidão deverá ser confirmada no endereço:
<http://portal.sefaz.ma.gov.br/>, clicando no item "Certidões" e em seguida em "Validação de Certidão Negativa de Débito".

CERTIDÃO EMITIDA GRATUITAMENTE.

Data Impressão: 10/03/2020 15:44:57



GOVERNO DO ESTADO DO MARANHÃO
SECRETARIA DE ESTADO DA FAZENDA



CERTIDÃO NEGATIVA DE DÍVIDA ATIVA

Nº Certidão: 004772/20

Data da

24/01/2020 17:53:34

Inscrição Estadual: 122777611

CPF/CNPJ: 09516960000183

Razão Social: NOVA LUZ MATERIAIS ELETRICOS LTDA

Endereço: AVE GETULIO VARGAS, 1588 CEP: 65903280

Telefone: (99)35234035

Município: IMPERATRIZ

UF: MA

Certificamos que, após a realização das consultas procedidas no sistema desta Secretaria e na forma do disposto do artigo 156, da lei nº 2.231, de 29/12/1962, substanciado pelos artigos 240 a 242 da lei nº 7.799, de 19/12/2002, bem como prescreve o artigo 205 da lei nº 5.172, de 25 de outubro de 1966 (Código Tributário Nacional) não constam débitos inscritos na Dívida Ativa, em nome do sujeito passivo acima identificado.

Validade da Certidão: 120 (cento e vinte) dias: 23/05/2020.

A autenticidade desta certidão deverá ser confirmada no endereço:
<http://portal.sefaz.ma.gov.br/>, clicando no item "Certidões" e em seguida em "Validação de Certidão Negativa de Dívida Ativa".

CERTIDÃO EMITIDA GRATUITAMENTE.

Data Impressão: 10/03/2020 15:45:30



PREFEITURA DE IMPERATRIZ
SECRETARIA MUNICIPAL DE FAZENDA
Rua Godofredo Viana, N°750, Centro – Imperatriz (MA)
CNPJ: 06.158.455/0001-16



CERTIDÃO NEGATIVA DE DÉBITOS - CND

Número: 00000575292020
Data de expedição: 16/01/2020 10:54:23

A Prefeitura do Município de Imperatriz – MA, por intermédio do departamento de arrecadação, CERTIFICA que o contribuinte **NOVA LUZ MATERIAIS ELETRICOS LTDA** que possui o CNPJ **09.516.960/0001-83** abaixo qualificado, encontra-se em situação regular perante a FAZENDA PÚBLICA MUNICIPAL, não constando débitos referentes a Tributos municipais, inscritos ou não em Dívida Ativa, até a presente data. Reserva-se o direito de a Fazenda Municipal cobrar dívidas posteriormente comprovadas, hipótese prevista no Código Tributário Municipal - CTM.

DADOS DA EMPRESA:

CNPJ: 09.516.960/0001-83

Razão Social: NOVA LUZ MATERIAIS ELETRICOS LTDA

Endereço: RUA GETULIO VARGAS

Número: 1588

Município: IMPERATRIZ

Bairro: CENTRO

Estado: MA

Regime tributário:
SIMPLES NACIONAL

Data de inicio de atividade:
11/04/2008

Código de validação: 582EA84DC63E6190DAEB0A0BD595CBE9

Data de validade da certidão: 16/03/2020

Finalidade: RECEBIMENTO DE PAGAMENTO



CAIXA
CAIXA ECONÔMICA FEDERAL

**Certificado de Regularidade
do FGTS - CRF**

Inscrição: 09.516.960/0001-83
Razão Social: NOVA LUZ MATERIAIS ELETRICOS LTDA
Endereço: AV GETULIO VARGAS 1588 / CENTRO / IMPERATRIZ / MA / 65903-280

A Caixa Econômica Federal, no uso da atribuição que lhe confere o Art. 7, da Lei 8.036, de 11 de maio de 1990, certifica que, nesta data, a empresa acima identificada encontra-se em situação regular perante o Fundo de Garantia do Tempo de Serviço - FGTS.

O presente Certificado não servirá de prova contra cobrança de quaisquer débitos referentes a contribuições e/ou encargos devidos, decorrentes das obrigações com o FGTS.

Validade: 04/03/2020 a 02/04/2020

Certificação Número: 2020030403191320767319

Informação obtida em 10/03/2020 15:48:45

A utilização deste Certificado para os fins previstos em Lei esta condicionada a verificação de autenticidade no site da Caixa:
www.caixa.gov.br

REPÚBLICA FEDERATIVA DO BRASIL



ESTADO DO MARANHÃO
PODER JUDICIÁRIO
COMARCA DE IMPERATRIZ
FÓRUM "MIN. HENRIQUE DE LA ROCQUE ALMEIDA"

Rua Rui Barbosa, s/nº, Centro, Imperatriz-MA CEP 65900-440
Tel.: (0**99) 3529-2039



SECRETARIA JUDICIAL DE DISTRIBUIÇÃO

CERTIDÃO DE FALÊNCIA

USANDO da faculdade que me confere a Lei, **CERTIFICO** a requerimento verbal de pessoa interessada que, dando busca nos Livros de registro de **DISTRIBUIÇÃO** dos feitos, referentes à **FALÊNCIA OU CONCORDATA**, do mês de **junho de 1971** até a presente data, **11/03/2020 às 10h31**, **NÃO CONSTA** distribuição alguma de pedido de **FALÊNCIA** ou **CONCORDATA E/OU RECUPERAÇÃO JUDICIAL** contra **NOVA LUZ MATERIAIS ELETRICOS LTDA**, empresa estabelecida nesta cidade e comarca de Imperatriz, estado do Maranhão. Inscrita no CNPJ sob o nº **09.516.960/0001-83**.

CERTIFICO, ainda que a Secretaria Judicial de Distribuição a meu cargo, é a única existente nesta Cidade e Comarca de Imperatriz. **O referido é verdade, me reporto e dou fé**. Dada e passada a presente Certidão nesta Secretaria, Cidade e Comarca de Imperatriz, Estado do Maranhão, **aos 11 (onze) dias do mês de 03 (março) do ano de 2020 (Dois Mil e Vinte)**. Eu, **Arlete dos Santos Sousa Martins**, _____, Auxiliar Judiciário, matrícula 116236, digitei e datei. Eu, **EDILENE BANDEIRA DE ARAÚJO**, Distribuidora Judicial desta Comarca, assino.

Obs.: Esta Certidão Judicial é válida por 60 (sessenta dias), emitida em uma única via, sem rasuras e mediante assinatura do servidor, conforme os Artigos 198 e 199 do Código de Normas.

Imperatriz, 11 de março de 2020.

SECRETARIA JUDICIAL DE DISTRIBUIÇÃO
COMARCA DE IMPERATRIZ - MA
Rua Rui Barbosa, S/Nº - Centro - 991 3529-2039



Edilene Bandeira de Araújo
Distribuidora Judicial
Mat. 190985

30 cartório do
3 ofício
Extrajudicial

Rua Alagoas, 794 - Centro, Imperatriz-MA, CEP: 65900-490
Fone: (99) 3524-7940 - Tabela Interventora, Karolly Borsari Barros
E-mail: 30oficioextrajudicialimp@gmail.com

3º Ofício Extrajudicial

Interventora Karolly Borsari Barros
Escritório Autorizado
3º Ofício Extrajudicial

Autentico e dou fé que a cópia é a reprodução fiel da original aqui exibida, em test. de IMPERATRIZ-MA, 12/03/2020.

ANTÔNIA DA SILVA RODRIGUES - ESCRITÓRIO AUTORIZADO
Ementário: 4.40 FERC: 0.10 Tofal: 4.50-OP: 7
Selo: AUTENT030429269XSH3JC4940812-Consulte em selo. tjma.jus.br

30



Handwritten signature
Assessor Administrativo
Mat. 6489



TERMO DE ABERTURA

Contém esta encardenação de fomulários continuos 350 (TREZENTAS E CINQUENTA) páginas numeradas seguidamente pelo sistema de processamento eletrônico de dados, totalmente escrituradas de 1 (UM) a 350 (TREZENTOS E CINQUENTA), e servirá de Livro Diário N° 10 na forma do paragrafo 1°, artigo 6° e 7° do decreto lei n° 64.567/69, onde estão registrados todas as operações realizadas pela empresa abaixo identificada, no período de 01/01/2018 a 31/12/2018.

Empresa.....: NOVA LUZ MATERIAIS ELETRICOS LTDA - ME
Endereco.....: AV GETULIO VARGAS, 1588
Cidade.....: IMPERATRIZ MA
Bairro.....: CENTRO CEP 65903-280
CNPJ.....: 09.516.960/0001-83
Inscr. Estadual...: 12277761-1
Orgão de Inscrição: JUNTA COMERCIAL DO MARANHÃO - JUCEMA
Nire.....: 21200639584 Data:11/04/2008

IMPERATRIZ, 01 DE JANEIRO DE 2018

Handwritten signature

NOVA LUZ MATERIAIS ELETRICOS LTDA - ME
ANIVALDO CARVALHO DE MOURA
Sócio Administrador
CPF: 344.736.963-91

Handwritten signature

RAIMUNDO JOSE BARBOSA DA SILVA
CONTADOR
CPF: 421.436.403-15 CRC: 7147 MA

Handwritten signature

JUCEMA JUNTA COMERCIAL DO ESTADO DO MARANHÃO
Termo de Autenticação 19/003444-0
O presente livro/ficha, por mim examinado e conferido, está de acordo em conformidade com a legislação em vigor em seus termos de abertura e encerramento.
IMPERATRIZ
23/08/2019
LILIAN THERESA RODRIGUES MENDONÇA
SECRETÁRIO GERAL
Nº AG 094.661

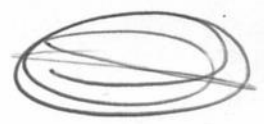

Handwritten signature

NOVA LUZ MATERIAIS ELETRICOS LTDA - ME
AV GETULIO VARGAS, 1588
CEP: 65903-280 Imperatriz
CNPJ: 09.516.960/0001-83 NIRE: 21200639584 Data: 11/04/2008
Balço Patrimonial encerrado em 31/12/2018

CENTRO
MA

Diário 10

Folha: 1

Descrição	Classificação	Exercício Atual
ATIVO		
CIRCULANTE		
DISPONIVEL		
CAIXA		
Caixa		
=CAIXA	1-1-01-01-0001	25.014,57D *****25.014,57D
APLICACOES FINANCEIRAS		
Aplicação Banco do Brasil		
=APLICACOES FINANCEIRAS	1-1-01-06-0001	6.704,65D *****6.704,65D
=DISPONIVEL		*****31.719,22D
ESTOQUES		
ESTOQUES		
Mercadorias p/ Revenda		
=ESTOQUES	1-1-03-01-0001	170.970,56D ****170.970,56D
=ESTOQUES		****170.970,56D
=Total - CIRCULANTE		****202.689,78D
=Total - ATIVO		****202.689,78D



Sob as penas da lei, declaramos que as informações aqui contidas são verdadeiras e nos responsabilizamos por todas elas de acordo com a documentação que nos foi apresentada.

Imperatriz, 31 de dezembro de 2018.

ANIVALDO CARVALHO DE MOURA
Sócio Administrador
CPF: 344.736.963-91

RAIMUNDO JOSE FAUSTO DA SILVA
Contador
CPF: 421.436.403-15 CRC/MA: 7147 MA

JUCEMA

CERTIFICO O REGISTRO EM 12/06/2019 10:22 SOB Nº 20190770767.
PROTOCOLO: 190770767 DE 11/06/2019. CÓDIGO DE VERIFICAÇÃO:
11902675382. NIRE: 21200639584.
NOVA LUZ MATERIAIS ELETRICOS LTDA - ME

Lílian Theresa Rodrigues Mendonça
SECRETÁRIA-GERAL
SÃO LUÍS, 12/06/2019
www.empresafacil.ma.gov.br

A validade deste documento, se impresso, fica sujeito à comprovação de sua autenticidade nos respectivos portais.



Descrição	Classificação	Exercício Atual
PASSIVO		
CIRCULANTE		
DIVIDAS OPERACIONAIS		
EMPRESTIMOS DE CURTO PRAZO		
Emprestimos Banco Bradesco	2-1-01-02-0004	455,79C
=EMPRESTIMOS DE CURTO PRAZO		*****455,79C
OBRIGACOES TRABALHISTAS		
Pro Labore a Pagar	2-1-01-03-0006	1.780,00C
=OBRIGACOES TRABALHISTAS		*****1.780,00C
Encargos Sociais a Recolher		
INSS a Recolher	2-1-01-04-0001	220,00C
=Encargos Sociais a Recolher		*****220,00C
OBRIGACOES TRIBUTARIAS		
ICMS a Recolher	2-1-01-05-0001	52,26C
Simplex a Recolher	2-1-01-05-0005	6.890,80C
=OBRIGACOES TRIBUTARIAS		*****6.943,06C
=DIVIDAS OPERACIONAIS		*****9.398,85C
=Total - CIRCULANTE		*****9.398,85C
PATRIMONIO LIQUIDO		
CAPITAL		
CAPITAL SOCIAL		
Capital Social Integralizado	2-3-01-01-0001	150.000,00C
=CAPITAL SOCIAL		****150.000,00C
LUCROS / PREJUIZOS ACUMULADOS		
Lucros Acumulados	2-3-01-05-0001	29.132,43C
=LUCROS / PREJUIZOS ACUMULADOS		****29.132,43C

Sob as penas da lei, declaramos que as informações aqui contidas são verdadeiras e nos responsabilizamos por todas elas de acordo com a documentação que nos foi apresentada.

Imperatriz, 31 de dezembro de 2018.

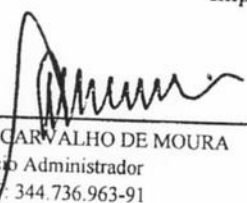
 ANIVALDO CARVALHO DE MOURA
 Sócio Administrador
 CPF: 344.736.963-91

 RAIMUNDO JOSE BARBOSA DA SILVA
 Contador
 CPF: 421.436.403-15 CRC/MA: 7147 MA

JUCEMA

CERTIFICO O REGISTRO EM 12/06/2019 10:22 SOB N° 20190770767.
 PROTOCOLO: 190770767 DE 11/06/2019. CÓDIGO DE VERIFICAÇÃO:
 11902675382. NIRE: 21200639584.
 NOVA LUZ MATERIAIS ELETRICOS LTDA - ME

Lilian Theresa Rodrigues Mendonça
 SECRETÁRIA-GERAL
 SÃO LUÍS, 12/06/2019
 www.empresafacil.ma.gov.br

NOVA LUZ MATERIAIS ELETRICOS LTDA - ME
AV GETULIO VARGAS, 1588
CEP: 65903-280 Imperatriz
CNPJ: 09.516.960/0001-83 NIRE: 21200639584 Data: 11/04/2008
Balanco Patrimonial encerrado em 31/12/2018

CENTRO
MA

Diário: 10

Folha: 3

Descrição	Classificação	Exercício Atual
LUCRO / PREJUÍZO DO EXERCÍCIO		
Lucro ou Prejuízo do Exercício		
=LUCRO / PREJUÍZO DO EXERCÍCIO	2-3-01-06-0001	14.158,50C
=CAPITAL		*****14.158,50C
=Total - PATRIMÔNIO LÍQUIDO		****193.290,93C
=Total - PASSIVO		****193.290,93C
		****202.689,78C

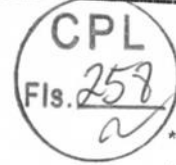

Sob as penas da lei, declaramos que as informações aqui contidas são verdadeiras e nos responsabilizamos por todas elas de acordo com a documentação que nos foi apresentada.

Imperatriz, 31 de dezembro de 2018.

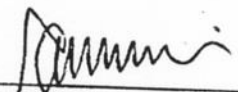
ANIVALDO CARVALHO DE MOURA
Sócio Administrador
CPF: 344.736.963-91

RAIMUNDO JOSE BARBOSA DA SILVA
Contador
CPF: 421.436.403-15 CRC/MA: 7147 MA

JUCEMA

CERTIFICO O REGISTRO EM 12/06/2019 10:22 SOB Nº 20190770767.
PROTOCOLO: 190770767 DE 11/06/2019. CÓDIGO DE VERIFICAÇÃO:
11902675382. NIRE: 21200639584.
NOVA LUZ MATERIAIS ELETRICOS LTDA - ME

Lílian Theresa Rodrigues Mendonça
SECRETÁRIA-GERAL
SÃO LUÍS, 12/06/2019
www.empresafacil.ma.gov.br

A validade deste documento, se impresso, fica sujeito à comprovação de sua autenticidade nos respectivos...

NOVA LUZ MATERIAIS ELETRICOS LTDA - ME

AV GETULIO VARGAS, 1588

CEP: 65903-280

Imperatriz

CENTRO

MA

R J B DA SILVA SERVICOS - ME

CNPJ: 09.516.960/0001-83

Nire: 21200639584

Data: 11/04/2008

Demonstração do Resultado do Exercício em 31/12/2018



Djário: 10
Folha: 4

Descrição	Classificação	Conta	Movimento Período
Receitas C/ Venda			
Venda de Mercadorias	3-1-01-01-0001	30001	<u>331.057,85C</u>
= RECEITA BRUTA			331.057,85C
(-) Deduções S/ Receita			
Devolucoes de Vendas	3-1-03-02-0001	30601	<u>70,00D</u>
(-) Impostos S/ Receita			70,00D
ICMS	3-1-03-01-0001	30501	<u>24.749,94D</u>
Simplex	3-1-03-01-0004	30504	884,17D
= RECEITA LÍQUIDA			23.865,77D
(-) Custos das Mercadorias Vendidas			
Custo das Mercadorias Vendidas - CMV	4-1-01-01-0001	40011	<u>306.237,91C</u>
(-) Custos Gerais C/ Vendas e Serviços			<u>201.634,71D</u>
= RESULTADO BRUTO			201.634,71D
(-) Despesas Gerais			
Energia	4-2-01-01-0002	41102	<u>104.603,20C</u>
Telefone	4-2-01-01-0003	41103	<u>35.228,61D</u>
Fretes	4-2-01-01-0005	41105	4.522,76D
Despesas Diversas	4-2-01-01-0014	41105	2.395,84D
Despesas c/ Veiculos	4-2-01-01-0031	41114	238,01D
Sindicatos e Associacoes	4-2-01-01-0041	41131	21.686,50D
		41141	2.600,00D
			240,00D

Sob as penas da lei, declaramos que as informações aqui contidas são verdadeiras, nos responsabilizando por todas elas.

Imperatriz, 31 de dezembro de 2018.

ANIVALDO CARVALHO DE MOURA

Sócio Administrador

CPF: 344.736.963-91

RAIMUNDO JOSE BARROSA DA SILVA

Contador

CPF: 421.436.403-15 CRC: 7147 MA

JUCEMA

CERTIFICO O REGISTRO EM 12/06/2019 10:22 SOB N° 20190770767.
PROTOCOLO: 190770767 DE 11/06/2019. CÓDIGO DE VERIFICAÇÃO:
11902675382. NIRE: 21200639584.
NOVA LUZ MATERIAIS ELETRICOS LTDA - ME

Lílian Theresa Rodrigues Mendonça
SECRETÁRIA-GERAL
SÃO LUÍS, 12/06/2019
www.empresafacil.ma.gov.br

NOVA LUZ MATERIAIS ELETRICOS LTDA - ME

AV GETULIO VARGAS, 1588

CEP: 65903-280

Imperatriz

CENTRO

R. J. B. DA SILVA SERVICOS - ME

CNPJ: 09.516.960/0001-83

Nire: 21200639584

MA
Data: 11/04/2008

Demonstração do Resultado do Exercício em 31/12/2018

Diário: 10
Folha: 5

Descrição	Classificação	Conta	Movimento Período
Honorarios Contabeis	4-2-01-01-0049	41149	3.545,50D
(-) Despesas C/ Pessoal			42.779,48D
Ordenados e Salarios	4-2-02-01-0001	41201	7.445,97D
Ferias	4-2-02-01-0002	41202	3.901,09D
13° Salario	4-2-02-01-0003	41203	705,37D
Rescisoes e Indenizacoes Trabalhistas	4-2-02-01-0007	41207	1.185,35D
Pro Labore	4-2-02-01-0008	41208	28.770,00D
Quebra de Caixa	4-2-02-01-0010	41210	475,82D
Assistencia medica e odontologica	4-2-02-01-0024	41224	295,88D
(-) Despesas C/ Pessoal - Encargos			5.284,44D
FGTS	4-2-02-02-0002	41302	891,76D
Multa Rescisoria	4-2-02-02-0003	41303	4.392,68D
= RESULTADO OPERACIONAL			21.310,67C
(-) Outras Despesas			7.610,05D
Despesas Bancarias	4-2-03-01-0001	41401	3.531,98D
Juros Bancarios	4-2-03-01-0002	41402	1.140,89D
IOF	4-2-03-02-0001	41501	147,25D
Multa s/ Tributos	4-2-03-02-0005	41505	499,26D
Juros s/ Tributos	4-2-03-02-0006	41506	1.408,76D
Taxas Diversas	4-2-03-02-0007	41507	881,91D

Sob as penas da lei, declaramos que as informações aqui contidas são verdadeiras, nos responsabilizando por todas elas.

Imperatriz, 31 de dezembro de 2018.

ANIVALDO CARVALHO DE MOURA

Sócio Administrador
CPF: 344.736.963-91

RAIMUNDO JOSE BARBOSA DA SILVA

Contador
CPF: 421.436.403-15 CRC: 7147 MA

JUCEMA

CERTIFICO O REGISTRO EM 12/06/2019 10:22 SOB N° 20190770767.
PROTOCOLO: 190770767 DE 11/06/2019. CÓDIGO DE VERIFICAÇÃO:
11902675382. NIRE: 21200639584.
NOVA LUZ MATERIAIS ELETRICOS LTDA - ME

Lílian Theresa Rodrigues Mendonça
SECRETÁRIA-GERAL
SÃO LUÍS, 12/06/2019
www.empresafacil.ma.gov.br

NOVA LUZ MATERIAIS ELETRICOS LTDA - ME

AV GETULIO VARGAS, 1588

CEP: 65903-280

Imperatriz

MA

CENTRO

CNPJ: 09.516.960/0001-83

Nire: 21200639584

Data: 11/04/2008

Demonstração do Resultado do Exercício em 31/12/2018

R. J. B. DA SILVA SERVICOS - ME



Diário 10
Folha 6

Descrição	Classificação	Conta	Movimento Período
<u>Outras Receitas</u>			
Bonificacao	3-1-02-04-0003	30703	457,88C
= RESULTADO DO EXERCERCÍCIO ANTES DAS DEDUÇÕES			457,88C
= RESULTADO LÍQUIDO DO EXERCÍCIO			14.158,50C
			14.158,50C

Sob as penas da lei, declaramos que as informações aqui contidas são verdadeiras, nos responsabilizando por todas elas.
Imperatriz, 31 de dezembro de 2018.

ANIVALDO CARVALHO DE MOURA

Sócio Administrador

CPF: 344.736.963-91

RAIMUNDO JOSE B. DA SILVA

Contador

CPF: 421.436.403-15 CRC: 7147 MA

JUCEMA

CERTIFICO O REGISTRO EM 12/06/2019 10:22 SOB N° 20190770767.
PROTOCOLO: 190770767 DE 11/06/2019. CÓDIGO DE VERIFICAÇÃO:
11902675382. NIRE: 21200639584.
NOVA LUZ MATERIAIS ELETRICOS LTDA - ME

Lílian Theresa Rodrigues Mendonça
SECRETÁRIA-GERAL
SÃO LUÍS, 12/06/2019
www.empresafacil.ma.gov.br

A validade deste documento, se impresso, fica sujeito à comprovação de sua autenticidade nos respectivos portais

Solvência Geral

Ativo	202.689,78	
Passivo Circulante + Passivo não Circulante (Obrigações a LP)	9.398,85	= 21,57

Quanto maior, melhor. O investimento total equivale a 2157 % do capital de terceiros.

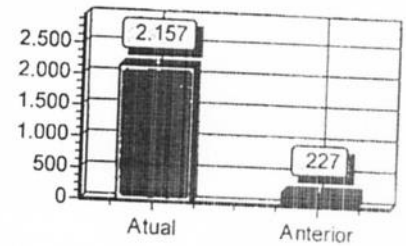

Liquidez Geral

Ativo Circulante + Ativo Realizável a LP	202.689,78	
Passivo Circulante + Passivo Não-Circulante (Obrigações a LP)	9.398,85	= 21,57

Quanto maior, melhor. A empresa possui R\$21,57 de ativo Circulante ativo realizável a longo prazo para cada R\$1,00 de dívida total.

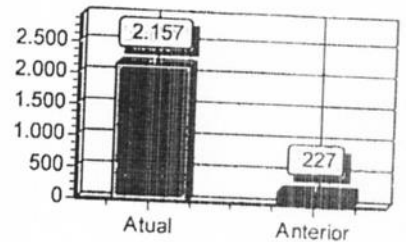

Liquidez Corrente

Ativo Circulante	202.689,78	
Passivo Circulante	9.398,85	= 21,57

Quanto maior, melhor. A empresa possui R\$21,57 de ativo circulante para cada R\$1,00 de dívida de curto prazo.

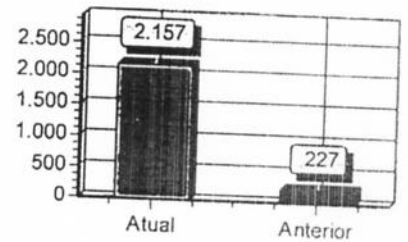

Sob as penas da lei, declaramos que as informações aqui contidas são verdadeiras e nos responsabilizamos por todas elas de acordo com a documentação que nos foi apresentada.

Imperatriz, 31 de dezembro de 2018.

[Assinatura]
 ANIVALDO CARVALHO DE MOURA
 Sócio Administrador
 CPF: 344.736.963-91

[Assinatura]
 RAIMUNDO JOSÉ BARBOSA DA SILVA
 Contador
 CPF: 421.436.403-15 CRC: 7147 MA

JUCEMA

CERTIFICO O REGISTRO EM 12/06/2019 10:22 SOB N° 20190770767.
 PROTOCOLO: 190770767 DE 11/06/2019. CÓDIGO DE VERIFICAÇÃO:
 11902675382. NIRE: 21200639584.
 NOVA LUZ MATERIAIS ELETRICOS LTDA - ME

Lílian Theresa Rodrigues Mendonça
 SECRETÁRIA-GERAL
 SÃO LUÍS, 12/06/2019
 www.empresafacil.ma.gov.br

Liquidez Seca

Ativo Circulante - Estoques	31.719,22	
Passivo Circulante	9.398,85	= 3,37

Quanto maior, melhor. A empresa possui R\$3,37 de ativo circulante para cada R\$1,00 de dívida de curto prazo, sem comprometer os estoques.

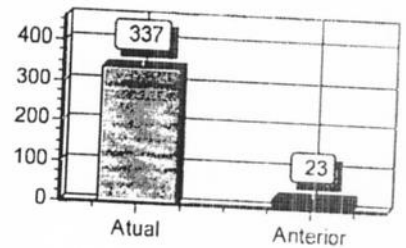

Liquidez Imediata

Ativo Disponível	31.719,22	
Passivo Circulante	9.398,85	= 3,37

Quanto maior, melhor. A empresa possui R\$3,37 de disponibilidades para cada R\$1,00 de dívida de curto prazo.

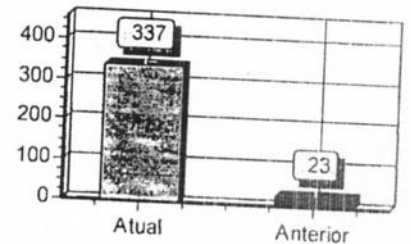

Sob as penas da lei, declaramos que as informações aqui contidas são verdadeiras e nos responsabilizamos por todas elas de acordo com a documentação que nos foi apresentada.

Imperatriz, 31 de dezembro de 2018.

[Assinatura]
 ANIVALDO CARVALHO DE MOURA
 Sócio Administrador
 CPF: 344.736.963-91

[Assinatura]
 RAIMUNDO JOSE BARBOSA DA SILVA
 Contador
 CPF: 421.436.403-15 - CRC: 7147 MA

JUCEMA

CERTIFICO O REGISTRO EM 12/06/2019 10:22 SOB Nº 20190770767.
 PROTOCOLO: 190770767 DE 11/06/2019. CÓDIGO DE VERIFICAÇÃO:
 11902675382. NIRE: 21200639584.
 NOVA LUZ MATERIAIS ELETRICOS LTDA - ME

Lílian Theresa Rodrigues Mendonça
 SECRETÁRIA-GERAL
 SÃO LUÍS, 12/06/2019
 www.empresafacil.ma.gov.br



Assinado pelo
Rosa Aurea C. de F. Melo
Agente Administrativo
Mat. 0489



TERMO DE ENCERRAMENTO

Contém esta encardenação de fomulários continuos 350 (TREZENTAS E CINQUENTA) páginas numeradas seguidamente pelo sistema de processamento eletrônico de dados, totalmente escrituradas de 1 (UM) a 350 (TREZENTOS E CINQUENTA), e serviu de Livro Diário N° 10 na forma do paragrafo 1°, artigo 6° e 7° do decreto lei n° 64.567/69, onde estão registradas todas as operações realizadas pela empresa abaixo identificada, no período de 01/01/2018 a 31/12/2018.

Empresa.....: NOVA LUZ MATERIAIS ELETRICOS LTDA - ME
Endereco.....: AV GETULIO VARGAS, 1588
Cidade.....: IMPERATRIZ MA
Bairro.....: CENTRO CEP 65903-280
CNPJ.....: 09.516.960/0001-83
Inscr. Estadual...: 12277761-1
Orgão de Inscrição: JUNTA COMERCIAL DO MARANHÃO - JUCEMA
Nire.....: 21200639584 Data:11/04/2008

IMPERATRIZ, 31 DE DEZEMBRO DE 2018

NOVA LUZ MATERIAIS ELETRICOS LTDA - ME
ANIVALDO CARVALHO DE MOURA
Sócio Administrador
CPF: 344.736.963-91

RAIMUNDO JOSE BARBOSA DA SILVA
CONTADOR
CPF: 421.436.403-15 CRC: 7147 MA

JUCEMA JUNTA COMERCIAL DO ESTADO DO MARANHÃO
Termo de Autenticação 19/003444-0
O presente livro/ficha, por mim examinado e conferido, atesta a veracidade e conformidade com a legislação em vigor em seus termos de abertura e encerramento.
IMPERATRIZ 23 08 2019
LÍLIAN THERESA RODRIGUES MENDONÇA Nº AG 094.662
SECRETÁRIO GERAL



ESTADO DO MARANHÃO

PREFEITURA MUNICIPAL DE GOVERNADOR EDISON LOBÃO

CNPJ: 01.597.627/0001-34



ATESTADO DE CAPACIDADE TÉCNICA

Atestamos, para os devidos fins, que a empresa **Nova Luz Materiais Elétricos LTDA**, inscrita no CNPJ sob o nº **09.516.960/0001-83**, estabelecida na Avenida Getúlio Vargas, nº 1588, centro, na cidade de Imperatriz, Maranhão, forneceu os produtos descritos abaixo à **Prefeitura Municipal de Governador Edison Lobão-MA**, CNPJ nº **01.597.627/0001-34**, estabelecida na Rua Rua Urbano Rocha, nº 140, Centro, detém qualificação técnica para Fornecimento de Material Elétrico.

Registramos que a empresa entregou os produtos solicitados de acordo a Ata de Registro de Preços 032.4/2018.

ITEM	ESPECIFICAÇÃO DO MATERIAL OU SERVIÇO	UNIDADE	QUANTIDADE	PREÇO UNID.	PREÇO TOTAL
137	LAMPADA LED BULBO A100, E-27, 20W, 6500K	UNIDADE	80	R\$ 36,11	R\$ 2.888,80
138	LAMPADA LED BULBO A100, E-27, 25W, 6500K	UNIDADE	65	R\$ 57,96	R\$ 3.767,40
151	BOBINA 3TF 110V 40-43	UNIDADE	25	R\$ 59,10	R\$ 1.477,50
152	BOLSA DE LONA P/FERRAMENTAS	UNIDADE	2	R\$ 100,26	R\$ 200,52
153	BOLSA PORTA FERRAMENTAS	UNIDADE	7	R\$ 106,25	R\$ 743,75
154	BOTA P/ELETRICISTA	PAR	10	R\$ 90,11	R\$ 901,10
155	BRACO PARA LUMINÁRIA ILUMINAÇÃO PÚBLICA 1,50MT X 25MM CURVO	UNIDADE	93	R\$ 26,75	R\$ 2.487,75
156	BRACO PARA LUMINÁRIA ILUMINAÇÃO PÚBLICA 3,00MT X 60MM, 2" CURVO	UNIDADE	18	R\$ 185,25	R\$ 3.334,50
169	CABO PP FLEX 1KV 2X 4.00MM	METRO	300	R\$ 6,57	R\$ 1.971,00
170	CABO PP FLEX 1KV 3X 4.00MM	METRO	225	R\$ 9,03	R\$ 2.031,75
176	FIO RIGIDO 2.50MM PRETO	METRO	499	R\$ 1,55	R\$ 773,45
179	FIO TORCIDO 2X2.50MM	METRO	528	R\$ 3,40	R\$ 1.795,20
194	LUMINÁRIA PÚBLICA LED 100W, 6000K, BIVOLT	UNIDADE	35	R\$ 646,00	R\$ 22.610,00
204	REATOR V.SODIO/MET EXT- 150W AFP	UNIDADE	87	R\$ 72,26	R\$ 6.286,62
207	RELÉ FOTO-ELETRICO NF 220V	UNIDADE	103	R\$ 17,39	R\$ 1.791,17
TOTAL					R\$ 53.060,51

Informamos ainda que a entrega dos materiais acima referidos atendeu aos padrões exigidos por este Órgão, tendo a empresa cumprido fielmente com suas obrigações, nada constando que a desabone técnica e comercialmente, até a presente data.

3º cartório do
ofício
Extrajudicial

Rua Alagoas, 704-b, Centro, Imperatriz-MA, CEP: 65900-490
Fone: (99) 3524-7940 - Tabela Interventora: Kamilly Borsot Barros
E-mail: 3oficioextrajudicialimp@gmail.com

CONFIRMO E DOU FÉ QUE A CÓPIA É A REPRODUÇÃO FIEL
DA ORIGINAL AQUI EXIBIDA. EM TEST. DA
VERDADE. IMPERATRIZ-MA, 12/03/2020.

ELANE GONÇALVES DOS S. ROCHA-ESCREVENTE AUTORIZADA
Documento: 4.40 FERC: 0,10 Total: 4,50-OP: 15
Código: AUTENT03042976OLAN2WEQ5VBO18-Consulte em selo.tjma.jus.br

Elane Gonçalves dos S. Rocha
Escrevente Autorizado
3º OFÍCIO EXTRAJUDICIAL

3º OFÍCIO

Matheus da Silva Pereira
Portaria 033/2019
Departamento de Compras

Cidade, 09 de dezembro de 2020.

DATA DE RECEBIMENTO IDENTIFICAÇÃO E ASSINATURA DO RECEBEDOR **Pedido: 9617**
 Recebemos de: NOVA LUZ MATERIAIS ELETRICOS (MATRIZ)
 NFE- Nº 4076 TotalNF: 53.060,51 Mod: 55 Serie: 01

DANFE Documento Auxiliar da Nota Fiscal Eletrônica

NFE Nº: 4076 Mod: 55 Serie: 01 Página 1 de 2 Saída: 1
 Natureza Operação: VENDA PRODUTOS D/E Entrada: 2

NOVA LUZ
MATERIAIS ELÉTRICOS
 NOVA LUZ MAT. ELETRICOS LTDA
 AV. GETULIO VARGAS, 1588
 CENTRO - 65903-280
 Imperatriz - MA - (99)3525-9261
 09.516.960/0001-83
 12.277.761-1

CONTROLE DO FISCO

 21191109516960000183550010000040761624352333
 PROTOCOLO: 421190026189028
 CHAVE DE ACESSO DA NF-e SITE: WWW.NFE.FAZENDA.GOV.BR
 21191109516960000183550010000040761624352333

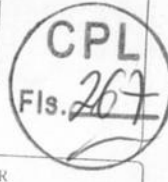

DESTINATÁRIO/REMETENTE
 NOMERAZÃO SOCIAL: PREF.MUN.DE GOVERNADOR EDISON LOBAO CNPJ/CPF: 01.597.627/0001-34 DATA DA EMISSÃO: 18/11/2019
 ENDEREÇO: RUA URBANO ROCHA Num SN: BAIRO/DISTRITO: CENTRO CEP: 65928-000 DATA SAÍDA/ENTRADA: 18/11/2019
 MUNICÍPIO: GOVERNADOR EDISON LOBAO UF: MA FONE/FAX: (99)3536-1008 INSCRIÇÃO ESTADUAL: 122205618 DATA AUTORIZAÇÃO: 18/11/2019 15:11:29

CÁLCULO DO IMPOSTO

BASE CÁLCULO ICMS: 0,00	VALOR DO ICMS: 0,00	BASE CÁLCULO ICMS SUB. TRIB: 0,00	VALOR ICMS SUB. TRIB: 0,00	VALOR TOTAL PRODUTOS: 53.060,51
VALOR FRETE: 0,00	VALOR SEGURO: 0,00	OUTRAS DESPESAS: 0,00	VALOR REPASE ICMS: 0,00	VALOR TOTAL NOTA: 53.060,51
DESCONTO: 0,00				

TRANSPORTADOR/VOLUMES TRANSPORTADOS
 RAZÃO SOCIAL: FRETE POR CONTA: 0 - EMITENTE / 1 - DESTINATÁRIO / 9 - SEM FRETE
 ENDEREÇO: MUNICÍPIO: UF: CNPJ/CPF:
 QUANTIDADE: 2077 ESPECIE: MARCA: UF: INSCRIÇÃO ESTADUAL:
 NUMERAÇÃO: 0 PESO BRUTO: 0 PESO LÍQUIDO: 0

DADOS DO PRODUTO/SERVIÇO

CODIGO	DESCRIÇÃO PRODUTOS	UN	NCM	CST	CFOP	QTD	VLR. UNIT	VLR. DESC	VLR. TOTAL	BC ICMS	VLR. ICMS	ALIQ. ICMS	ALIQ. IPI
020469	LAMP.LED BULBO E-27 20W 6500K R=AL20662 ALTA POTENCIA EMPALUX	UN	85395000	050	5405	80	36.1100	0,00	2.888,80	0,00	0,00	0	0
018303	LAMP.LED BULBO OUROLUX 25W BIV 6500K E-27 R=20405 ALTA POTENCIA	UN	85395000	050	5405	65	57.9600	0,00	3.767,40	0,00	0,00	0	0
019790	BOBINA LUKMA CJX 1B BCJX1 40/43 110V R=06002	UN	85045000	210	5102	25	59.1000	0,00	1.477,50	0,00	0,00	0	0
013213	BOLSA DE LONA P/FERRAMENTAS R=SE139-50/SQ139-50 SEGUNA	UN	63079090	010	5102	2	100.2600	0,00	200,52	0,00	0,00	0	0
015863	BOLSA PORTA FERRAMENTAS STAMACO ML-28 R=9764	UN	42029900	210	5102	7	106.2500	0,00	743,75	0,00	0,00	0	0
012381	BOTA P/ELETRICISTA BRACOL 36-44	UN	64059000	010	5102	10	90.1100	0,00	901,10	0,00	0,00	0	0
017556	BRACO P/LUMINARIA CURVO 1,50M X 3/4" 25MM SAPATA C/I-FURO	UN	73063000	010	5102	93	26.7500	0,00	2.487,75	0,00	0,00	0	0
000198	BRACO P/LUMINARIA CURVO 3.00M X 2" 60MM CLARAO	UN	73063000	010	5102	18	185.2500	0,00	3.334,50	0,00	0,00	0	0
000203	CABO PP FLEX 1KV 2X 4.00MM	MT	85444900	010	5102	300	6.5700	0,00	1.971,00	0,00	0,00	0	0
000161	CABO PP FLEX 1KV 3X 4.00MM	MT	85444900	010	5102	225	9.0300	0,00	2.031,75	0,00	0,00	0	0
000172	FIO RIGIDO 2.50MM PRETO	MT	85444900	010	5102	499	1.5500	0,00	773,45	0,00	0,00	0	0
021009	FIO TORCIDO 2X2.50MM	MT	85444900	010	5102	528	3.4000	0,00	1.795,20	0,00	0,00	0	0
012157	LUM.PUBLICA LED 100W 6000K IP65 BIV R=LP10036 EMPALUX	UN	94054010	210	5102	35	646.0000	0,00	22.610,00	0,00	0,00	0	0
000432	REATOR V.METALICO/SODIO EXT. 150W 220V DEMAPE	UN	85041000	050	5405	87	72.2600	0,00	6.286,62	0,00	0,00	0	0
	RELE FOTO-ELETRICO NF 220V R= RST/17-STIELETRONICA	UN	85414031	210	5102	103	17.3900	0,00	1.791,17	0,00	0,00	0	0

DADOS ADICIONAIS
 INFORMAÇÕES COMPLEMENTARES
 - / Ref. Pedido N: 9617 - Vendedor: ALISSON ORDEM DE COMPRA Nº001744/2019 SEC.DE TRAN S. OBRAS E SERV. URBANOS (02.09) / 1 - "DOCUMENTO EMITIDO POR ME OU EPP OPTANTE PELO SIMPLIS NACIONAL"; e II - "NÃO GERA DIREITO A CRÉDITO FISCAL DE ICMS, DE ISS E DE IPI" / MERCADORIA SUJEITO AO REGIME DE SUBSTITUIÇÃO TRIBUTARIA CONFORM E RESOLUÇÃO ADMINISTRATIVA Nº009/2012 CST=060 RETIDO POR SUBSTITUIÇÃO TRIBUTARIA CONFORME ANEXO 4.13 REGULAMENTO DO ICMS APROVADO POR DECRETO 19.714/2003 / Você pagou aproximadamente: RS: 10.255,46 de tributos federais RS: 6.293,84 de tributos estaduais. RS: 36.511,21 de tributos estaduais. Fonte: IBPT/FECOMERCIO MA ca7g3
 CONTAS PAGA: BRADESCO AG=0460-0 CC=1882-1 / BRASIL AG=0554-1 CC=66498-7

DADOS FATURA

NOVA LUZ
MATERIAIS ELÉTRICOS

NOVA LUZ MAT. ELETRICOS LTDA
AV. GETULIO VARGAS, 1588
CENTRO - 65903-280
Imperatriz - MA - (99)3525-9261
09.516.960/0001-83
12.277.761-1

LOJA 01: Av. Getúlio Vargas, 1588 - Centro
(99) 3525-9261 - Imperatriz - MA
LOJA 02: Av. Bernardo Sayão, 1180
(Sub-esquina com Rua Alagoas)
(99) 3523-1388 - Imperatriz - MA

CONTROLE DO FISCO



21191109516960000183550010000040761624352333

PROTOCOLO: 421190026189028

CHAVE DE ACESSO DA NF-e SITE: WWW.NFE.FAZENDA.GOV.BR
21191109516960000183550010000040761624352333

CPL
Fls. 268

DESTINATÁRIO/REMETENTE

NOMERAZAO SOCIAL PREF.MUN.DE GOVERNADOR EDISON LOBAO		CNPJ/CPF 01.597.627/0001-34	DATA DA EMISSÃO 18/11/2019
ENDEREÇO RUA URBANO ROCHA		Num SN BAIRRO/DISTRITO CENTRO	CEP 65928-000
MUNICIPIO GOVERNADOR EDISON LOBAO	UF MA	FONE/FAX (99)3536-1008	INSCRIÇÃO ESTADUAL 122205618
CÁLCULO DO IMPOSTO			DATA SAIDA/ENTRADA 18/11/2019
DATA AUTORIZAÇÃO 18/11/2019 15:11:29			

BASE CALCULO ICMS 0,00	VALOR DO ICMS 0,00	BASE CALCULO ICMS SUB. TRIB 0,00	VALOR ICMS SUB. TRIB 0,00	VALOR TOTAL PRODUTOS 53.060,51
VALOR FRETE 0,00	VALOR SEGURO 0,00	OUTRAS DESPESAS 0,00	VALOR IPI 0,00	VALOR REPASE ICMS 0,00
			DESCONTO 0,00	VALOR TOTAL NOTA 53.060,51

TRANSPORTADOR/VOLUMES TRANSPORTADOS

FRETE POR CONTA		0 - EMISSOR	1 - DESTINATARIO	9 - SEM FRETE	9	CODIGO ANTT	PLACA VEICULO	UF	CNPJ/CPF
ENDEREÇO		MUNICIPIO		UF	INSCRIÇÃO ESTADUAL				
QUANTIDADE 2077	ESPECIE	MARCA		NUMERAÇÃO 0	PESO BRUTO 0	PESO LIQUIDO 0			

DADOS DO PRODUTO/SERVIÇO

CODIGO	DESCRIÇÃO PRODUTOS	UN	NCM	CST	CFOP	QTD	VLR. UNIT	VLR. DESC	VLR. TOTAL	BC ICMS	VLR ICMS	ALIQ. ICMS	ALIQ. IPI
--------	--------------------	----	-----	-----	------	-----	-----------	-----------	------------	---------	----------	------------	-----------

DOC/NP	FORMA PGTO	VENCIMENTO	Valor
9617	/ 1 DEP.CONTA	19/11/2019	53.060,51

RESERVADO AO FISCO

PREFEITURA MUNICIPAL DE JOÃO LISBOA - MA
COMISSAO PERMANENTE DE LICITAÇÃO - CPL
PREGÃO PRESENCIAL Nº 011/2020 - CPL

ANEXO IV
DECLARAÇÃO DE CUMPRIMENTO DO INC. V DO ART. 27 DA LEI

NOVA LUZ MATERIAIS ELETRICOS LTDA, inscrito no **CNPJ nº 09.516.960/0001-83**, por intermédio do seu representante legal o Sr Anivaldo Carvalho de Moura, portador da Carteira de Identidade nº 109783930 SESP-MA e do CPF nº 344.736.963-91, **DECLARA**, para fins do disposto no inc. V do art. 27 da Lei nº 8.666, de 21 de junho de 1993, acrescido pela Lei nº 9.854, de 27 de outubro de 1999, que não emprega menor de dezoito anos em trabalho noturno, perigoso ou insalubre e não emprega menor de dezesseis anos.

Ressalva: emprega menor, a partir de quatorze anos, na condição de aprendiz (X).

Imperatriz(MA), 11 de Março de 2020.



NOVA LUZ MATERIAIS ELETRICOS LTDA

CNPJ: 09.516.960/0001-83
Anivaldo Carvalho de Moura
CPF nº 344.736.963-91



PODER JUDICIÁRIO
JUSTIÇA DO TRABALHO



CERTIDÃO NEGATIVA DE DÉBITOS TRABALHISTAS

Nome: NOVA LUZ MATERIAIS ELETRICOS LTDA

(MATRIZ E FILIAIS) CNPJ: 09.516.960/0001-83

Certidão nº: 6238335/2020

Expedição: 10/03/2020, às 15:58:11

Validade: 05/09/2020 - 180 (cento e oitenta) dias, contados da data de sua expedição.

Certifica-se que **NOVA LUZ MATERIAIS ELETRICOS LTDA** (MATRIZ E FILIAIS), inscrito(a) no CNPJ sob o nº **09.516.960/0001-83**, **NÃO CONSTA** do Banco Nacional de Devedores Trabalhistas.

Certidão emitida com base no art. 642-A da Consolidação das Leis do Trabalho, acrescentado pela Lei nº 12.440, de 7 de julho de 2011, e na Resolução Administrativa nº 1470/2011 do Tribunal Superior do Trabalho, de 24 de agosto de 2011.

Os dados constantes desta Certidão são de responsabilidade dos Tribunais do Trabalho e estão atualizados até 2 (dois) dias anteriores à data da sua expedição.

No caso de pessoa jurídica, a Certidão atesta a empresa em relação a todos os seus estabelecimentos, agências ou filiais.

A aceitação desta certidão condiciona-se à verificação de sua autenticidade no portal do Tribunal Superior do Trabalho na Internet (<http://www.tst.jus.br>).

Certidão emitida gratuitamente.

INFORMAÇÃO IMPORTANTE

Do Banco Nacional de Devedores Trabalhistas constam os dados necessários à identificação das pessoas naturais e jurídicas inadimplentes perante a Justiça do Trabalho quanto às obrigações estabelecidas em sentença condenatória transitada em julgado ou em acordos judiciais trabalhistas, inclusive no concernente aos recolhimentos previdenciários, a honorários, a custas, a emolumentos ou a recolhimentos determinados em lei; ou decorrentes de execução de acordos firmados perante o Ministério Público do Trabalho ou Comissão de Conciliação Prévia.

ENVELOPE Nº 02
DOCUMENTOS DE HABILITAÇÃO



À PREFEITURA MUNICIPAL DE JOÃO LISBOA - MA
COMISSÃO PERMANENTE DE LICITAÇÕES
PREGÃO PRESENCIAL Nº. 011/2020
PROCESSO ADMINISTRATIVO Nº 26.003/2020
DATA DE ABERTURA: 12/03/2020
HORÁRIO DE ABERTURA: 10h00min

Delvalle Materiais Elétricos Eireli - EPP

CNPJ: 37.227.550/0001-58

Rua R-5 Nº 129 Qd. R-7 Lt. 07, CEP: 74.125-070, Setor Oeste, Goiânia - GO
e-mail.: delvallemateriaiseletricos@hotmail.com

ESTADO DE MARANHÃO
PREFEITURA MUNICIPAL DE JOÃO
LISBOA



PREGÃO PRESENCIAL Nº. 011/2020
ABERTURA: 12/03/2020 ÀS 10h00min

TIPO MENOR PREÇO POR ITEM

OBJETO: O objeto da presente licitação é a aquisição de materiais elétricos para os prédios públicos e iluminação pública municipal.

DOCUMENTAÇÃO DE HABILITAÇÃO



DELVALLE MATERIAIS ELETRICOS EI



DELVALLE MATERIAIS ELÉTRICOS EIRELI
CNPJ: 37.227.550/0001-58



DELVALLE MATERIAIS ELETRICOS E

[37.227.550/0001-58]

DELVALLE MATERIAIS ELÉTRICOS EIRELI
RUA R 5 Nº 129 QD. R-7 LT 07

SETOR OESTE

CEP: 74.125-070

GOIÂNIA-GO



À Prefeitura Municipal de João Lisboa - MA

CNPJ: 07.000.300/0001-10

Comissão Permanente de Licitação

Pregão Presencial Nº 011/2020

Processo Administrativo Nº 26.003/2020

Abertura: 12/03/2020

Objeto: O objeto da presente licitação é a aquisição de materiais elétricos para os prédios públicos e iluminação pública municipal.

ÍNDICE DE HABILITAÇÃO

DATA: 12/03/2020 AS 10:00 HORAS

<u>HABILITAÇÃO</u>	<u>PÁGINAS</u>
4ª Alteração Contratual, 5ª Alteração Contratual e Última Alteração de Transformação do Registro	
Documentos do Administrador	
Prova de Inscrição no CNPJ	
Prova de Regularidade com a Fazenda Federal conjunta com INSS	
Prova de Regularidade com a Fazenda Estadual	
Prova de Regularidade com a Fazenda Municipal	
Prova de Regularidade junto ao FGTS	
Certidão Negativa de Falência, Cíveis, Concordata ou Recuperação Judicial.	
Sistema Público de Escrituração Digital - SPED	
Declaração de Análise Econômica e Financeira	
Prova de Inscrição Estadual	
Prova de Inscrição Municipal	
Atestado de Capacidade Técnica com Nota Fiscal	
Declaração De Comprovação De Atendimento Do Inc. XXXIII Do Art. 7º Da CF	
Declaração De Fato Impeditivo/Idoneidade	
Certidão Negativa de Débitos Trabalhista CNDT	
Certidão Negativa de Infrações Trabalhista	
Declarações	
Declarações Conjuntas	



RUA R-5 Nº 129 QD. R-7 LT. 07 - SETOR OESTE - GOIÂNIA-GOÍÁS - CEP: 74.125-070

CNPJ.: 37.227.550/0001-58 - FONE: (62) 3095-4399 e-mail.:

delvallemateriaiseletricos@hotmail.com / delvallemateriaiseletricos@gmail.com

DELVALLE MATERIAIS ELETRICOS LTDA - ME

CNPJ: 37.227.550/0001-58

CPL
Fls. 274

Quarta Alteração e Consolidação do Contrato Social

FERNANDO RODRIGUES VALE, brasileiro, divorciado, empresário, nascido em 26/10/1950, residente e domiciliado à Av. Contorno, n.º 1.400, St. Norte Ferroviário, Goiânia-GO, Cep: 74.063-350, portador da Carteira de Identidade n.º 196209 expedida pela SSP-GO, e inscrito no CPF sob o n.º 042.036.901-53, e;

ALESSANDRO MARTINS MIGUEL, brasileiro, solteiro, empresário residente e domiciliado à Rua 04, S/N, Qd 01, LT 11, Setor Cristo Redentor, Trindade - GO, Cep: 75.380-000, portador da carteira de identidade de n.º 2.776.939 SSP/GO e CPF: 788.729.281-68, filho de Jose Martins Miguel e Iodeth Moura Martins, nascido em 16/01/1973 na cidade de Goiânia - Goiás. Únicos sócios quotistas da Sociedade Empresaria Limitada que gira sob a denominação social de: **DELVALLE MATERIAIS ELETRICOS LTDA - ME**, com sede a Rua R-5, n.º 129, Qd R-7, Lt 07, Setor Oeste, GOIANIA-GO, CEP 74.125-070, com seu ato constitutivo arquivado na Junta Comercial do Estado de Goiás sob o n.º 52200955953, despacho datado de 22/10/1991, resolvem de comum acordo promoverem a presente, Alteração Contratual e Consolidação do Contrato Social, mediante as cláusulas e condições seguintes :

CLÁUSULA I - Os objetivos sociais da sociedade passam a ser: Comercio Varejista e Atacadista de materiais elétricos e enfeites natalinos, distribuidor de Materiais Elétricos, Hidráulicos, Tubos, Conexões, Ferragens, Ferramenta, Motores, Bombas, Maquinas, Equipamento, suas Peças e Correlatos; Comercio Varejista de Maquinas e Implementos Agrícolas, Equipamento para Irrigação e Aspersão, Matérias de Construção, Ferramentas, Arames Lisos e Farpados, Artigos de Plásticos, Lonas, Pneus, Câmeras, Peças de Reposição e Acessórios, Óleo, Lubrificante, Materiais de Limpeza, Materiais Escolares e Escritório, Materiais Elétricos e Hidráulicos, Motores, Bombas, suas Peças, Tubos e Conexões; Comercio Varejista de Maquinas e Equipamentos Industriais, Refrigeração, Balança, Ferramentas e Acessórios, Equipamentos de Reciclagem de lixo, Containeres e lixeiras; Comercio Varejista de Eletrodomésticos, Aparelhos de Ar Condicionados, Fogões e Utilidades; Comercio Varejista de Maquinas, Aparelhos e Equipamentos Odonto - Medico - Hospitalares e Laboratoriais; Comercio Varejista de Maquinas, Moveis Escolares e de Escritório, Moveis e Equipamentos de Informática, Industrial e Técnico profissional; Comercio Varejista de Aparelhos Equipamentos e Utensílios para cozinha industrial; Comércio Atacadista, Varejista e Instalação de Placas de Sinalização, Painéis, Faixas em geral. Comércio Atacadista e Varejista de Tintas Residenciais, Comerciais, de Sinalização e Viária. Comércio Atacadista, Varejista e Instalação de Mataburros de ferro, madeira e concreto. Comercio de veículos, Tratores, Caminhões, Motos, motonáuticos e Bicicletas; Prestação de serviços e instalação de equipamentos e manutenção; Prestação de serviços e de manutenção em maquinas, tratores, veículos, balanceamento e alinhamento, perfuração, instalação e manutenção de poços tubulares, construção de rede hidráulica e de eletrificação rural e urbana; Importação e Exploração de Materiais Elétricos e Correlatos; Indústria da Construção Civil em todas as suas Modalidades notadamente em Obras de Empreitada ou Administração assim como a Execução de obras de urbanização, Obras Complementares, Incorporação, Prestação de Serviços de Assessoria Técnica em Engenharia Civil, Consultoria e Projetos, assim como em Outras Atividades do Ramo da Engenharia Civil. Comercial de

Certifico que este documento da empresa DELVALLE MATERIAIS ELÉTRICOS LTDA - ME, Nire: 52 20095595-3, foi deferido e arquivado na Junta Comercial do Estado de Goiás. Para validar este documento, acesse <http://www.jucecg.go.gov.br/> e informe: N.º do protocolo 16/044474-8 e o código de segurança 2qSyo. Esta cópia foi autenticada digitalmente e assinada em 13/04/2016 09:39:06 por Paula Nunes Lobo - Secretária Geral.

CARTÓRIO AZEVEDO BASTOS 1º OFÍCIO DE REGISTRO CIVIL DAS PESSOAS NATURAIS
E TABELIONATO DE NOTAS - Código CNJ 06.870-0
De acordo com os artigos 1º, 3º e 7º inc. V 8º, 41 e 52 da Lei Federal 8.935/1994 e Art. 6º Inc. XII
da Lei Estadual 8.721/2008 autentico a presente imagem digitalizada, reprodução fiel
do documento apresentado e conferido neste ato. O referido é verdade. Dou fé.
Cód. Autenticação: 58172406190902070841-1; Data: 24/06/2019 09:03:56
Selo Digital de Fiscalização Tipo Normal C: AIR94728-MEXB;
Valor Total do Ato: R\$ 4,42
Confira os dados do ato em: <https://selodigital.tjpb.jus.br>

Equipamentos de Proteção Individual e Segurança no trabalho, comercio atacadista e varejista de luminárias e lâmpadas em led e academia ao ar livre, comercio atacadista de lustres, luminárias e abajures e montagem e instalação de sistemas e equipamentos de iluminação e sinalização em vias públicas portos e aeroportos.

Parágrafo Único – As atividades mercantis desempenhadas pela sociedade, não necessitam obrigatoriamente, da mantença em estoque dos produtos comercializados, podendo as vendas, serem realizadas através de catálogos,

CLÁUSULA II - Neste ato é realizada a Consolidação do Contrato Social da sociedade, ficando com a redação que se segue, revogando-se todas as disposições contratuais anteriores.

CONSOLIDAÇÃO DO CONTRATO SOCIAL

CLÁUSULA I - Sob a Denominação Social de: **DELVALLE MATERIAIS ELETRICOS LTDA - ME** e nome Fantasia: **DELVALLE MATERIAIS ELETRICOS**.

CLÁUSULA II - A sociedade tem seu endereço: **Rua R-5, nº 129 Qd R-7, Lt 07, Setor Oeste, GOIANIA-GO, CEP 74.125-070.**

CLÁUSULA III - A sociedade iniciou suas atividades em **28 DE OUTUBRO DE 1991**, terá tempo de duração **INDETERMINADO**, e por Objetivo a Exploração do Ramo de: Comercio Varejista e Atacadista de materiais elétricos e enfeites natalinos, distribuidor de Materiais Elétricos, Hidráulicos, Tubos, Conexões, Ferragens, Ferramenta, Motores, Bombas, Maquinas, Equipamento, suas Peças e Correlatos; Comercio Varejista de Maquinas e Implementos Agrícolas, Equipamento para Irrigação e Aspersão, Matérias de Construção, Ferramentas, Arames Lisos e Farpados, Artigos de Plásticos, Lonas, Pneus, Câmeras, Peças de Reposição e Acessórios, Óleo, Lubrificante, Materiais de Limpeza, Materiais Escolares e Escritório, Materiais Elétricos e Hidráulicos, Motores, Bombas, suas Peças, Tubos e Conexões; Comercio Varejista de Maquinas e Equipamentos Industriais, Refrigeração, Balança, Ferramentas e Acessórios, Equipamentos de Reciclagem de lixo, Containeres e lixeiras; Comercio Varejista de Eletrodomésticos, Aparelhos de Ar Condicionados, Fogões e Utilidades; Comercio Varejista de Maquinas, Aparelhos e Equipamentos Odonto – Medico – Hospitalares e Laboratoriais; Comercio Varejista de Maquinas, Moveis Escolares e de Escritório, Moveis e Equipamentos de Informática, Industrial e Técnico profissional; Comercio Varejista de Aparelhos Equipamentos e Utensílios para cozinha industrial; Comércio Atacadista, Varejista e Instalação de Placas de Sinalização, Painéis, Faixas em geral. Comércio Atacadista e Varejista de Tintas Residenciais, Comerciais, de Sinalização e Viária. Comércio Atacadista, Varejista e Instalação de

Certifico que este documento da empresa DELVALLE MATERIAIS ELÉTRICOS LTDA - ME, Nire: 52 20095595-3, foi deferido e arquivado na Junta Comercial do Estado de Goiás. Para validar este documento, acesse <http://www.juceg.go.gov.br/> e informe: Nº do protocolo 16/044474-8 e o código de segurança 2qSyo. Esta cópia foi autenticada digitalmente e assinada em 13/04/2016 09:39:06 por Paula Nunes Lobo – Secretária Geral.



Pág 2 de 5

u

Mataburros de ferro, madeira e concreto. Comercio de veiculos, Tratores, Caminhões, Motos, motonáuticos e Bicicletas; Prestação de serviços e instalação de equipamentos e manutenção; Prestação de serviços e de manutenção em maquinas, tratores, veiculos, balanceamento e alinhamento, perfuração, instalação e manutenção de poços tubulares, construção de rede hidráulica e de eletrificação rural e urbana; Importação e Exploração de Materiais Elétricos e Correlatos; Indústria da Construção Civil em todas as suas Modalidades notadamente em Obras de Empreitada ou Administração assim como a Execução de obras de urbanização, Obras Complementares, Incorporação, Prestação de Serviços de Assessoria Técnica em Engenharia Civil, Consultoria e Projetos, assim como em Outras Atividades do Ramo da Engenharia Civil. Comercial de Equipamentos de Proteção Individual e Segurança no trabalho, comercio atacadista e varejista de luminárias e lâmpadas em led e academia ao ar livre, comercio atacadista de lustres, luminárias e abajures e montagem e instalação de sistemas e equipamentos de iluminação e sinalização em vias públicas portos e aeroportos..

Parágrafo Único - As atividades mercantis desempenhadas pela sociedade, não necessitam obrigatoriamente, da mantença em estoque dos produtos comercializados, podendo as vendas, serem realizadas através de catálogos,

CLÁUSULA IV - O CAPITAL SOCIAL é de R\$ 500.000,00 (Quinhentos mil reais) Divido em 500.000 (Quinhentos mil) Quotas no Valor de R\$ 1,00 (Hum Real), Cada Uma, subscritas, integralizadas em moeda corrente do país e divididas pelos sócios na seguinte proporção:

SÓCIOS	QUOTAS	PERC %	VALOR R\$
FERNANDO RODRIGUES VALE	250.000	50 %	250.000,00
ALESSANDRO MARTINS MIGUEL	250.000	50 %	250.000,00
TOTAL	500.000	100 %	500.000,00

CLÁUSULA V - A responsabilidade dos sócios é de acordo com a legislação e restrita ao valor de suas quotas, mas todos respondem solidariamente pela integralização do Capital Social, nos termos do artigo 1.052 do Novo Código Civil.

CLÁUSULA VI - A ADMINISTRAÇÃO da SOCIEDADE será exercida por ambos os Sócios, que assinaram isoladamente e que se incumbem de todas as Operações e Representa a Sociedade Ativa e Passiva, Judicial e Extra - Judicialmente. Ficando facultado ao (s) Administrador (s), Nomear Procuradores para um período determinado que nunca possa exceder a 01 (um) ano devendo os instrumentos de procuração especificar ao atos a serem praticados pelos procuradores assim nomeados. O uso da empresa e movimentação financeira será feito **CONJUNTAMENTE** ou **ISOLADAMENTE** pelos sócios, exclusivamente para os negócios da própria sociedade, ficando expressamente proibido o uso de **AVAIS, ENDOSSO DE FAVOR E OUTROS.**

PARAGRAFO ÚNICO - Cada Sócio tem direito a uma retirada mensal a titulo de Pró-Labore em valor a ser fixado no início de cada ano com base na legislação do Imposto de Renda.

Certifico que este documento da empresa DELVALLE MATERIAIS ELÉTRICOS LTDA - ME, Nire: 52 20095595-3 , foi deferido e arquivado na Junta Comercial do Estado de Goiás. Para validar este documento, acesse <http://www.juceg.go.gov.br/> e informe: Nº do protocolo 16/044474-8 e o código de segurança 2qSy0. Esta cópia foi autenticada digitalmente e assinada em 13/04/2016 09:39:06 por Paula Nunes Lobo - Secretária Geral.

CARTÓRIO AZEVEDO BASTOS 1º OFÍCIO DE REGISTRO CIVIL DAS PESSOAS NATURAIS
E TABELIONATO DE NOTAS - Código CNJ 06.870-0
De acordo com os artigos 1º, 3º e 7º inc. V 8º, 41 e 52 da Lei Federal 8.035/1994 e Art. 6º Inc. XII da Lei Estadual 8.721/2008 autentico a presente imagem digitalizada, reprodução fiel do documento apresentado e conferido neste ato. O referido é verdade. Dou fé.
Cód. Autenticação: 58172406190902070841-3; Data: 24/06/2019 09:03:56
Selo Digital de Fiscalização Tipo Normal C: AIR94726-CNU9;
Valor Total do Ato: R\$ 4,42
Confira os dados do ato em: <https://selodigital.tjpb.jus.br>

CLÁUSULA VII - Ao termino de cada Exercício Social, em 31 de Dezembro de cada ano, os Administradores prestam contas justificadas de sua administração, procedendo à elaboração do Inventário, do Balanço Patrimonial e do Balanço do Resultado Econômico, cabendo aos sócios, na proporção de suas quotas, os Lucros ou Perdas apuradas, nos termos do artigo 1.065 CC/2002.

PARAGRAFO ÚNICO - A Sociedade pode criar fundo ou reservas de lucros, verificando e observando, porem, os limites estipulados pela legislação em vigor.

CLÁUSULA VIII - O sócio que divergir desta alteração contratual deliberada pela maioria, desejar retirar-se da sociedade deve notificar os demais, por escrito, com antecedência mínima de 30 (trinta) dias, findo o qual o silêncio será tido como desinteresse.

CLÁUSULA IX - Os sócios não podem ceder ou alienar por qualquer titulo sua respectiva quota a terceiro sem o prévio consentimento do demais sócios, ficando assegurada a estes a preferência na aquisição, em igualdade de condições, e na proporção das quotas que possuírem, observando o seguinte:

- I - Os sócios devem ser comunicados por escrito para se manifestarem a respeito da preferência no prazo de 30 (trinta) dias;
- II - Findo o prazo para o exercício da preferência, sem que os sócios se manifestem ou havendo sobras pode as quotas ser cedidas ou alienadas a terceiros.

CLÁUSULA X - A sociedade não se dissolve com o falecimento de qualquer dos sócios, mas prossegue com os remanescentes, fica o direito aos herdeiros de manifestar no prazo de 30 (trinta) dias o interesse de ingressar na sociedade assumindo a responsabilidade dos direitos e obrigações do sócio pré-morto, caso contrario, a sociedade ou os sócios remanescentes pagará aos herdeiros do falecido, sua quota de capital e sua parte nos lucros líquidos apurados ate a data do falecimento da seguinte forma: 20% (vinte por cento) no prazo de 03 (três) meses, 30% (trinta por cento) no prazo de 06 (seis) meses e 50% (cinquenta por cento) no prazo de 12 (doze) meses, tudo a conta da data do falecimento.

CLÁUSULA XI - As deliberações relativas a aprovação das contas dos administradores, aumento/redução do capital designação/destituição de administradores, modo de remuneração, pedido de concordata, distribuição de lucros, alteração contratual, fusão, cisão, e incorporação serão definidas nas assembleias de sócios.

PARAGRAFO PRIMEIRO - A assembleia dos sócios é realizada ate o ultimo dia do mês de abril do ano seguinte, ou em qualquer época, mediante convocação dos administradores ou sócio, para tratar de assunto relevante para a sociedade.

PARAGRAFO SEGUNDO - A convocação para a assembleia deve ser efetuada por escrito e com 10 (dez) dias de antecedência.

PARAGRAFO TERCEIRO - Os administradores devem entregar aos demais sócios 30 (trinta) dias antes da data da assembleia, copia das demonstrações contábeis bem como a prestação de contas dos administradores.

Certifico que este documento da empresa DELVALLE MATERIAIS ELÉTRICOS LTDA - ME, Nire: 52 20095595-3 , foi deferido e arquivado na Junta Comercial do Estado de Goiás. Para validar este documento, acesse <http://www.juceg.go.gov.br/> e informe: N° do protocolo 16/044474-8 e o código de segurança 2qSyo. Esta cópia foi autenticada digitalmente e assinada em 13/04/2016 09:39:06 por Paula Nunes Lobo - Secretária Geral.

CARTÓRIO AZEVEDO BASTOS 1º OFÍCIO DE REGISTRO CIVIL DAS PESSOAS NATURAIS E TABELIONATO DE NOTAS - Código CNJ 06.870-0

Autenticação Digital

De acordo com os artigos 1º, 3º e 7º inc. V 8º, 41 e 52 da Lei Federal 8.933/1994 e Art. 5º inc. XII da Lei Estadual 8.721/2000 publicado a presente imagem digitalizada, reprodução fiel do documento apresentado e conferido neste ato. O referido é verdade. Dou fé.

Cód. Autenticação: 58172406190902070841-4; Data: 24/06/2019 09:03:56

Selo Digital de Fiscalização Tipo Normal C: AIR94725-HB5X;
Valor Total do Ato: R\$ 4,42

Valber Azevedo de Miranda Cavalcanti
Tribunal Confirma os dados do ato em: <https://selodigital.tjpb.jus.br>

PARAGRAFO QUARTO - As deliberações são aprovadas por ¾ do capital social, salvo em que a legislação exigir maior quorum.

CLÁUSULA XII - Os sócios são obrigados a reposição dos lucros e das quantias retiradas, qualquer título ainda que autorizados pelo contrato, quando tais lucros ou quantia de distribuírem com prejuízo do capital.

CLÁUSULA XIII - Os casos omissos neste Contrato Social são resolvidos com observância do preceitos no **Novo Código Civil** e de outros dispositivos legais que lhes sejam aplicáveis.

CLÁUSULA XIV - Os sócios administradores declara sob as penas da lei, que não está sendo processado, nem foi definitivamente condenado, em qualquer parte do território nacional, pela pratica de crime cuja a pena vede, ainda que de modo temporário, o acesso a funções ou cargos públicos, ou por crime prevaricação, falência culposa ou fraudulenta ou suborno, peculato ou ainda por crime contra a propriedade, a economia popular ou fé pública. Firmo o presente para que produza os efeitos legais, cientes de que, no caso de comprovação de sua falsidade, será nulo de pleno direito perante o registro do comercio o ato a que se integra esta declaração, sem prejuízo das sanções penais a que estiver sujeito, conforme Art.º 1.011 1º parágrafo do NCC.

CLÁUSULA XV - Fica eleito o foro desta comarca de Goiânia-GO, para dirimir qualquer duvida que porventura ocorra renunciando-se de qualquer outro por muito especial que seja.

E por estarem em perfeito acordo, conforme os termos da presente, Alteração e Consolidação do Contrato Social, obrigamos a cumpri-lo e assinando em 01 (uma) via.

Goiânia-GO, 28 de Março de 2016.

FERNANDO RODRIGUES VALE

ALESSANDRO MARTINS MIGUEL



Certifico que este documento da empresa DELVALLE MATERIAIS ELÉTRICOS LTDA - ME, Nire: 52 20095595-3, foi deferido e arquivado na Junta Comercial do Estado de Goiás. Para validar este documento, acesse <http://www.juceg.go.gov.br/> e informe: N° do protocolo 16/044474-8 e o código de segurança 2qSy0. Esta cópia foi autenticada digitalmente e assinada em 13/04/2016 09:39:06 por Paula Nunes Lobo - Secretária Geral.









REPÚBLICA FEDERATIVA DO BRASIL
ESTADO DA PARAIBA
CARTÓRIO AZEVEDO BASTOS
FUNDADO EM 1888

PRIMEIRO REGISTRO CIVIL DE NASCIMENTO E ÓBITOS E PRIVATIVO DE CASAMENTOS, INTERDIÇÕES E TUTELAS DA COMARCA DE JOÃO PESSOA

Av. Epitácio Pessoa, 1145 Bairro dos Estados 58030-00, João Pessoa PB
Tel.: (83) 3244-5404 / Fax: (83) 3244-5484
<http://www.azevedobastos.not.br>
E-mail: cartorio@azevedobastos.not.br



DECLARAÇÃO DE SERVIÇO DE AUTENTICAÇÃO DIGITAL

O Bel. Válber Azevêdo de Miranda Cavalcanti, Oficial do Primeiro Registro Civil de Nascimentos e Óbitos e Privativo de Casamentos, Interdições e Tutelas com atribuição de autenticar e reconhecer firmas da Comarca de João Pessoa Capital do Estado da Paraíba, em virtude de Lei, etc...

DECLARA para os devidos fins de direito que, o documento em anexo identificado individualmente em cada *Código de Autenticação Digital*¹ ou na referida sequência, foi autenticados de acordo com as Legislações e normas vigentes².

DECLARO ainda que, para garantir transparência e segurança jurídica de todos os atos oriundos dos respectivos serviços de Notas e Registros do Estado da Paraíba, a Corregedoria Geral de Justiça editou o Provimento CGJPB N° 003/2014, determinando a inserção de um código em todos os atos notoriais e registrais, assim, cada Selo Digital de Fiscalização Extrajudicial contém um código único (por exemplo: **Selo Digital: ABC12345-X1X2**) e dessa forma, cada autenticação processada pela nossa Serventia pode ser confirmada e verificada tantas vezes quanto for necessário através do site do Tribunal de Justiça do Estado da Paraíba, endereço <http://corregedoria.tjpb.jus.br/selo-digital/>

A autenticação digital do documento faz prova de que, na data e hora em que ela foi realizada, a empresa **DELVALLE MATERIAIS ELETRICOS LTDA - ME** tinha posse de um documento com as mesmas características que foram reproduzidas na cópia autenticada, sendo da empresa **DELVALLE MATERIAIS ELETRICOS LTDA - ME** a responsabilidade, única e exclusiva, pela idoneidade do documento apresentado a este Cartório.

Esta DECLARAÇÃO foi emitida em **25/06/2019 07:49:19 (hora local)** através do sistema de autenticação digital do Cartório Azevêdo Bastos, de acordo com o Art. 1º, 10º e seus §§ 1º e 2º da MP 2200/2001, como também, o documento eletrônico autenticado contendo o Certificado Digital do titular do Cartório Azevêdo Bastos, poderá ser solicitado diretamente a empresa **DELVALLE MATERIAIS ELETRICOS LTDA - ME** ou ao Cartório pelo endereço de e-mail autentica@azevedobastos.not.br

Para informações mais detalhadas deste ato, acesse o site <https://autdigital.azevedobastos.not.br> e informe o *Código de Consulta desta Declaração*.

Código de Consulta desta Declaração: 1280019

A consulta desta Declaração estará disponível em nosso site até **24/06/2020 09:03:57 (hora local)**.

¹**Código de Autenticação Digital:** 58172406190902070841-1 a 58172406190902070841-5

²**Legislações Vigentes:** Lei Federal nº 8.935/94, Lei Federal nº 10.406/2002, Medida Provisória nº 2200/2001, Lei Federal nº 13.105/2015, Lei Estadual nº 8.721/2008, Lei Estadual nº 10.132/2013 e Provimento CGJ N° 003/2014.

O referido é verdade, dou fé.

CHAVE DIGITAL

00005b1d734fd94f057f2d69fe6bc05bf186a57a92b4eb23cea190027f6deb6c3c435ecd033ee6317f16562b67680ae6d1588e685562af341ff2448de4b674d1bd3e37da43d6fc9a557da9fc8cecf40c

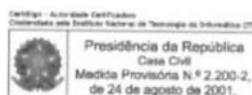

CPL
Fls. 280

REPUBLICA FEDERATIVA DO BRASIL
MINISTERIO DAS CIDADES
DEPARTAMENTO NACIONAL DE TRANSITO
CARTEIRA NACIONAL DE HABILITACAO

VALE

NOME
FERNANDO RODRIGUES VALE

DOC. IDENTIDADE / ORG. EMISSOR / UF
196209 SSP GO

CPF
042.036.901-53

DATA NASCIMENTO
26/10/1950

FILIAÇÃO
DELVO RODRIGUES VALE
ARTEMIRA REZENDE VALE

PERMISSÃO
ACE
CAT. HAB
B

Nº REGISTRO
02644025415

VALIDADEZ
14/12/2020

1ª HABILITAÇÃO
06/10/1972

VALIDA EM TODO O TERRITÓRIO NACIONAL
1568508527

PROIBIDO PLASTIFICAR
1568508527

OBSERVAÇÕES
A

ASSINATURA DO PORTADOR
Fernando Rodrigues Vale

LOCAL
GOTANIA, GO

DATA EMISSÃO
14/12/2017

ASSINATURA DO EMISSOR
Daniel Xavier

86065356059
GO126488661

GOIÁS

CARTÓRIO AZEVEDO BASTOS 1º OFÍCIO DE REGISTRO CIVIL DAS PESSOAS NATURAIS
E TABELONATO DE NOTAS - Código CAJ 08.870-8
R. Presidente Epitácio Pessoa, 1148 - Bairro Dos Estados - Jd. Pousa PB - CEP 5805-600 - www.azevedobastos.net.br - Tel. (31) 3344-5044 - Fax: (31) 3344-3404

Autenticação Digital

De acordo com os artigos 1º, 3º e 7º inc. V 8º, 41 e 52 da Lei Federal 8.936/1994 e Art. 6º inc. XII da Lei Estadual 8.721/2008 autentico a presente imagem digitalizada, reprodução fiel do documento apresentado e conferido neste ato. O referido é verdade. Dou fé

Cód. Autenticação: 58170708191609570232-1; Data: 07/08/2019 16:17:56

Selo Digital de Fiscalização Tipo Normal C: AIX04924-SRW0;
Valor Total do Ato: R\$ 4,42

Wálter Azevedo de Miranda Cavalcanti
Titular

Confira os dados do ato em: <https://selodigital.tjpb.jus.br>

REPUBLICA FEDERATIVA DO BRASIL

GOVERNO DO ESTADO DE GOIÁS
POLÍCIA CIVIL
INSTITUTO DE IDENTIFICAÇÃO P0016



ASSINATURA DO TITULAR

CARTEIRA DE IDENTIDADE

VÁLIDA EM TODO O TERRITÓRIO NACIONAL

REGISTRO GERAL 196209 2ª VIA DATA DE EMISSÃO 18/01/2018

NOME FERNANDO RODRIGUES VALE

FILIAÇÃO DELVO RODRIGUES VALE
ARTEMIRA REZENDE VALE

IPAMERI - GO 26/10/1950
NATALIDADE DATA DE NASCIMENTO

DOC. ORDEM CERTIDÃO DE CASAMENTO COM AVERBAÇÃO DE DIVÓRCIO
21690 B-110 FLS138 2 ZN
GOIÂNIA-GO EM 12/05/2015

CPF 042036901-53



1607531 77656E71

ASSINATURA DO DIRETOR

LEI Nº 7.116 DE 29/08/83



CARTÓRIO AZEVEDO BASTOS 1º OFÍCIO DE REGISTRO CIVIL DAS PESSOAS NATURAIS E TABELIONATO DE NOTAS - Código CNJ 06.870-6

Autenticação Digital

De acordo com os artigos 1º, 3º e 7º inc. V 8º, 41 e 52 da Lei Federal 8.935/1994 e Art. 6º inc. XII da Lei Estadual 8.721/2008 autenticado a presente imagem digitalizada, reprodução fiel do documento apresentado e conferido neste ato. O referido é verdade. Dou fé.

Cód. Autenticação: 58170708191609570232-2; Data: 07/08/2019 16:17:56

Selo Digital de Fiscalização Tipo Normal C: AIX04923-H2GR;
Valor Total do Ato: R\$ 4,42

Confira os dados do ato em: <https://selodigital.tjpb.jus.br>

Wálber Azevedo de Miranda Cavalcanti
Titular



CPL
Fls. 292

CIC

NASCIMENTO: 26.10.50

INSCRIÇÃO NO CPF: 042 036 901 53

CONTRIBUINTE: FERNANDO RODRIGUES VALE

SECRETÁRIO DA RECEITA FEDERAL

MINISTÉRIO DA FAZENDA
SECRETARIA DA RECEITA FEDERAL
COORDENAÇÃO DO SISTEMA DE INFORMAÇÕES ECONÔMICO-FISCAIS

CARTÃO DE IDENTIFICAÇÃO DO CONTRIBUINTE

DOCUMENTO COMPROBATÓRIO DE INSCRIÇÃO NO
CADASTRO DE PESSOAS FÍSICAS

VÁLIDO EM TODO TERRITÓRIO NACIONAL

ASSINATURA DO CONTRIBUINTE: Fernando Rodrigues Vale

CARTÓRIO AZEVEDO BASTOS 1º OFÍCIO DE REGISTRO CIVIL DAS PESSOAS NATURAIS
E TABELIONATO DE NOTAS - Código CNJ 06.870-9

Autenticação Digital

De acordo com os artigos 1º, 3º e 7º inc. V Pº, 41 e 52 da Lei Federal 8.935/1994 e Art. 6º inc. XII da Lei Estadual 8.721/2006 autentico a presente imagem digitalizada, reprodução fiel do documento apresentado e conferido neste ato. O referido é verdade. Dou fé.

Cód. Autenticação: 58170708191609570232-3; Data: 07/08/2019 16:17:56

Selo Digital de Fiscalização Tipo Normal C: AIX04922-1SWI;
Valor Total do Ato: R\$ 4,42

Confira os dados do ato em: <https://selodigital.tjpb.jus.br>

REPÚBLICA FEDERATIVA DO BRASIL
ESTADO DA PARAÍBA
CARTÓRIO AZEVEDO BASTOS
FUNDADO EM 1888

PRIMEIRO REGISTRO CIVIL DE NASCIMENTO E ÓBITOS E PRIVATIVO DE CASAMENTOS, INTERDIÇÕES E TUTELAS DA COMARCA DE JOÃO PESSOA

Av. Epitácio Pessoa, 1145 Bairro dos Estados 58030-00, João Pessoa PB
Tel.: (83) 3244-5404 / Fax: (83) 3244-5484
<http://www.azevedobastos.not.br>
E-mail: cartorio@azevedobastos.not.br



DECLARAÇÃO DE SERVIÇO DE AUTENTICAÇÃO DIGITAL

O Bel. Válber Azevêdo de Miranda Cavalcanti, Oficial do Primeiro Registro Civil de Nascimentos e Óbitos e Privativo de Casamentos, Interdições e Tutelas com atribuição de autenticar e reconhecer firmas da Comarca de João Pessoa Capital do Estado da Paraíba, em virtude de Lei, etc...

DECLARA para os devidos fins de direito que, o documento em anexo identificado individualmente em cada *Código de Autenticação Digital*¹ ou na referida sequência, foi autenticados de acordo com as Legislações e normas vigentes².

DECLARO ainda que, para garantir transparência e segurança jurídica de todos os atos oriundos dos respectivos serviços de Notas e Registros do Estado da Paraíba, a Corregedoria Geral de Justiça editou o Provimento CGJPB N° 003/2014, determinando a inserção de um código em todos os atos notoriais e registrais, assim, cada Selo Digital de Fiscalização Extrajudicial contém um código único (por exemplo: **Selo Digital: ABC12345-X1X2**) e dessa forma, cada autenticação processada pela nossa Serventia pode ser confirmada e verificada tantas vezes quanto for necessário através do site do Tribunal de Justiça do Estado da Paraíba, endereço <http://corregedoria.tjpb.jus.br/selo-digital/>

A autenticação digital do documento faz prova de que, na data e hora em que ela foi realizada, a empresa **DELVALLE MATERIAIS ELETRICOS LTDA - ME** tinha posse de um documento com as mesmas características que foram reproduzidas na cópia autenticada, sendo da empresa **DELVALLE MATERIAIS ELETRICOS LTDA - ME** a responsabilidade, única e exclusiva, pela idoneidade do documento apresentado a este Cartório.

Esta DECLARAÇÃO foi emitida em **07/08/2019 16:47:08 (hora local)** através do sistema de autenticação digital do Cartório Azevêdo Bastos, de acordo com o Art. 1º, 10º e seus §§ 1º e 2º da MP 2200/2001, como também, o documento eletrônico autenticado contendo o Certificado Digital do titular do Cartório Azevêdo Bastos, poderá ser solicitado diretamente a empresa **DELVALLE MATERIAIS ELETRICOS LTDA - ME** ou ao Cartório pelo endereço de e-mail autentica@azevedobastos.not.br

Para informações mais detalhadas deste ato, acesse o site <https://autdigital.azevedobastos.not.br> e informe o *Código de Consulta desta Declaração*.

Código de Consulta desta Declaração: 1318080

A consulta desta Declaração estará disponível em nosso site até **07/08/2020 16:17:56 (hora local)**.

¹**Código de Autenticação Digital:** 58170708191609570232-1 a 58170708191609570232-3

²**Legislações Vigentes:** Lei Federal nº 8.935/94, Lei Federal nº 10.406/2002, Medida Provisória nº 2200/2001, Lei Federal nº 13.105/2015, Lei Estadual nº 8.721/2008, Lei Estadual nº 10.132/2013 e Provimento CGJ N° 003/2014.

O referido é verdade, dou fé.

CHAVE DIGITAL

00005b1d734fd94f057f2d69fe6bc05bd36f46538f23b87600ae569af4be19f8f8b62b32de9656c1b90817ff5a527760d1588e685562af341ff2448de4b674d1b9e05ca09cc5256d8d80216ed7052093

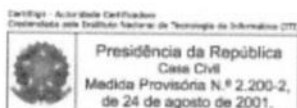

CARTÓRIO AZEVEDO BASTOS 1º OFÍCIO DE REGISTRO CIVIL DAS PESSOAS NATURAIS
E TABELIONATO DE NOTAS - Código CNJ 06 370-0
Av. Presidente Epitácio Pessoa, 1141 - Bairro São Francisco - João Pessoa/PB - CEP 51020-000 - www.azevedobastos.com.br - Tel. 33 3244.0001 - Fax 33 3244.0002

Autenticação Digital
De acordo com os artigos 1º, 3º e 7º inc. V 6º, 41 e 52 da Lei Federal 8.935/1994 e Art. 6º inc. XII da Lei Estadual 8.721/2008 autentico a presente imagem digitalizada, reprodução fiel do documento apresentado e conferido neste ato. O referido é verdade. Dou fé

Cód. Autenticação: 58171405190850060314-1; Data: 14/05/2019 08:59:22

Selo Digital de Fiscalização Tipo Normal C: AIM83587-9KIS:
Valor Total do Ato: R\$ 4,42
Confira os dados do ato em: <https://selodigital.tjpb.jus.br>

Valter Azevedo de Miranda Cavalcanti
Titular



ALTERAÇÃO CONTRATUAL
DELVALLE MATERIAIS ELÉTRICOS LTDA - ME
CNPJ: 37.227.550/0001-58
NIRE: 52200955953

ALESSANDRO MARTINS MIGUEL, brasileiro, solteiro, empresário, nascido em 16/01/1973 na cidade Goiânia-Go, filho de José Martins Miguel e Iodeth Moura Martins, residente e domiciliado, na Rua 04, S/N, QD. 01, LT. 11, Setor Cristo Redentor, Trindade - Go, CEP:75.380-000, portador da CI: n.º 2.776.939 SSP/GO e CPF: (MF) N.º 788.729.281-68.

FERNANDO RODRIGUES VALE, brasileiro, Casado sob o regime comunhão parcial de bens, empresário, nascido em 26/10/1950, filho de Delvo Rodrigues Vale e Artemira Rezende Vale, residente e domiciliado, na Rua TV 07, QD. 04, LT. 04, N.º. 04, Loteamento Tropical Verde Goiânia-Go-CEP: 74.483-612 portador da CI: n.º 196209 SSP/GO e CPF (MF) N.º 042.036.901-53.

Únicos sócios da sociedade empresária: **DELVALLE MATERIAIS ELÉTRICOS LTDA- ME** com sede na Rua R-5, N.º. 129, QD. R-7, LT. 07, Setor Oeste, Goiânia-GO CEP: 74.125-070 inscrita no CNPJ sob o N.º 37.227.550/0001-58, devidamente registrada na Junta Comercial de Estado de Goiás sob o N.º 52200955953 em 22/10/1991, resolvem em comum acordo realizar as seguintes alterações em seu contrato primitivo e alterações como segue.

Clausula primeira - Nesta data é excluído da sociedade o sócio **ALESSANDRO MARTINS MIGUEL**, qualificado no preâmbulo, que cede e transfere 100% (cem por cento) das suas quotas para o sócio **FERNANDO RODRIGUES VALE**, qualificado no preâmbulo.

Parágrafo único - O sócio retira - se da sociedade pago e satisfeito em seus haveres, pelo que dá ao sócio remanescente plena, geral e rasa quitação. O sócio remanescente, por seu lado assume totalmente o ativo e passivo da sociedade, ficando o sócio retirante, livre e desembaraçado de quaisquer obrigações, sejam de que natureza for ligada a sociedade.

Cláusula segunda - Em virtude da presente alteração, nos termos do Art. 1033, IV, Código Civil 2002, o sócio remanescente se compromete a regularizar o quadro societário da empresa no prazo de 180 dias, sob pena de sanções previstas em lei.



CERTIFICO O REGISTRO EM 16/04/2019 08:52 SOB N.º 20190397780.
PROTOCOLO: 190397780 DE 05/04/2019. CÓDIGO DE VERIFICAÇÃO:
11901723375. NIRE: 52200955953.
DELVALLE MATERIAIS ELÉTRICOS LTDA

Paula Nunes Lobo Veloso Rossi
SECRETÁRIA-GERAL
GOIÂNIA, 16/04/2019
www.portaldoempreendedorgoiano.go.gov.br

A validade deste documento, se impresso, fica sujeito à comprovação de sua autenticidade nos respectivos portais.
Informando seus respectivos códigos de verificação

[Handwritten signatures and initials]

13

CARTÓRIO AZEVEDO BASTOS 1º OFÍCIO DE REGISTRO CIVIL DAS PESSOAS NATURAIS
E TABELIONATO DE NOTAS DE GÊNERO
Av. Presidente Epitaco Pessoa, 1143 - Bairro São Estevão - Jd. São Francisco - CEP 74060-000 - Goiânia - GO
De acordo com os artigos 1º, 3º e 7º inc. V 8º, 41 e 52 da Lei Federal 8.935/1994 e Art. 8º Inc. XII
da Lei Estadual 8.721/2008 autêntico a presente imagem digitalizada, reprodução fiel
do documento apresentado e conferido neste ato. O referido é verdade. Dou fé.

Autenticação Digital
Cód. Autenticação: 58171405190850060314-2; Data: 14/05/2019 08:59:22

Selo Digital de Fiscalização Tipo Normal C: AIM83586-8TIG;
Valor Total do Ato: R\$ 4,42
Confira os dados do ato em: <https://selodigital.tjpb.jus.br>

Valdir Azevedo de Miranda Cavalcanti
Tribunal

CPL
Fls. 285

Cláusula terceira - O capital social por força da transferência de sócio, ficará assim distribuído:

SÓCIO	QUOTAS	%	RS
FERNANDO RODRIGUES VALE	500.000	100	500.000,00
TOTAL	500.000	100	500.000,00

Cláusula quarta - A sociedade será administrada pelo sócio: **FERNANDO RODRIGUES VALE**, que assinará isoladamente, sendo atribuídos todos os poderes da administração da sociedade em seus negócios, praticando enfim, todas as alterações de interesses da sociedade, nomear procuradores, inclusive movimentação de contas bancárias e outros.

Cláusula quinta - O administrador pelo exercício da administração, fará mensalmente, uma retirada a titulo de pró-labore, sempre obedecendo à legislação do imposto de renda.

Cláusula sexta - O administrador declara sob as penas da lei que não está incurso em nenhum dos crimes ou nas restrições legais que a impeça de exercer administração de empresa.

Cláusula sétima - Continuam por inalteradas as demais cláusulas e disposições do Contrato Social original e posteriores alterações que não foram modificadas pela presente alteração contratual.

Os casos omissos ao presente instrumento serão seguidos pela Lei da S/A n.º 6.404/76 e pelo NCC/2002, ficando eleito o foro da comarca de Goiânia, estado de Goiás, para solução das mesmas, por mais privilegiadas que outras sejam.

E por estarem assim justos e contratados, assinam o presente instrumento em 01 (uma) via.

FERNANDO RODRIGUES VALE

ALESSANDRO MARTINS MIGUEL



Goiânia, 28 de Fevereiro de 2019.

CARTÓRIO Tel: (62) 3203-8333 Fax: (62) 3203-3848
R. Presidente Epitaco Pessoa, 1143 - Bairro São Estevão - Jd. São Francisco - CEP 74060-000 - Goiânia - GO

02071902121008094616597, 02071902121008094616598 Consulte:
<http://extrajudicial.tjpb.jus.br/selo>

Reconheço por verdadeira as assinaturas de **FERNANDO RODRIGUES VALE (2476234)** e **ALESSANDRO MARTINS MIGUEL (2605054)**, pessoas minhas conhecidas. Dou fé.
Goiânia, 03 de abril de 2019

Em Teu da verdade
Creudionia Rodrigues da Silva Miranda







CERTIFICO O REGISTRO EM 16/04/2019 08:52 SOB N° 20190397780.
PROTOCOLO: 190397780 DE 05/04/2019. CÓDIGO DE VERIFICAÇÃO:
11901723375. NIRE: 52200955953.
DELVALLE MATERIAIS ELÉTRICOS LTDA

Paula Nunes Lobo Veloso Rossi
SECRETÁRIA-GERAL
GOIÂNIA, 16/04/2019
www.portaldocompreendedorgoiano.go.gov.br

A validade deste documento, se impresso, fica sujeito à comprovação de sua autenticidade nos respectivos portais.
Informando seus respectivos códigos de verificação



REPÚBLICA FEDERATIVA DO BRASIL
ESTADO DA PARAÍBA
CARTÓRIO AZEVEDO BASTOS
FUNDADO EM 1888

PRIMEIRO REGISTRO CIVIL DE NASCIMENTO E ÓBITOS E PRIVATIVO DE CASAMENTOS, INTERDIÇÕES E TUTELAS DA COMARCA DE JOÃO PESSOA

Av. Epitácio Pessoa, 1145 Bairro dos Estados 58030-00, João Pessoa PB
Tel.: (83) 3244-5404 / Fax: (83) 3244-5484
<http://www.azevedobastos.not.br>
E-mail: cartorio@azevedobastos.not.br



DECLARAÇÃO DE SERVIÇO DE AUTENTICAÇÃO DIGITAL

O Bel. Válber Azevêdo de Miranda Cavalcanti, Oficial do Primeiro Registro Civil de Nascimentos e Óbitos e Privativo de Casamentos, Interdições e Tutelas com atribuição de autenticar e reconhecer firmas da Comarca de João Pessoa Capital do Estado da Paraíba, em virtude de Lei, etc...

DECLARA para os devidos fins de direito que, o documento em anexo identificado individualmente em cada *Código de Autenticação Digital* ou na referida sequência, foi autenticados de acordo com as Legislações e normas vigentes².

DECLARO ainda que, para garantir transparência e segurança jurídica de todos os atos oriundos dos respectivos serviços de Notas e Registros do Estado da Paraíba, a Corregedoria Geral de Justiça editou o Provimento CGJPB N° 003/2014, determinando a inserção de um código em todos os atos notoriais e registrais, assim, cada Selo Digital de Fiscalização Extrajudicial contém um código único (por exemplo: **Selo Digital: ABC12345-X1X2**) e dessa forma, cada autenticação processada pela nossa Serventia pode ser confirmada e verificada tantas vezes quanto for necessário através do site do Tribunal de Justiça do Estado da Paraíba, endereço <http://corregedoria.tjpb.jus.br/selo-digital/>

A autenticação digital do documento faz prova de que, na data e hora em que ela foi realizada, a empresa **DELVALLE MATERIAIS ELETRICOS LTDA - ME** tinha posse de um documento com as mesmas características que foram reproduzidas na cópia autenticada, sendo da empresa **DELVALLE MATERIAIS ELETRICOS LTDA - ME** a responsabilidade, única e exclusiva, pela idoneidade do documento apresentado a este Cartório.

Esta DECLARAÇÃO foi emitida em **14/05/2019 15:34:08 (hora local)** através do sistema de autenticação digital do Cartório Azevêdo Bastos, de acordo com o Art. 1º, 10º e seus §§ 1º e 2º da MP 2200/2001, como também, o documento eletrônico autenticado contendo o Certificado Digital do titular do Cartório Azevêdo Bastos, poderá ser solicitado diretamente a empresa **DELVALLE MATERIAIS ELETRICOS LTDA - ME** ou ao Cartório pelo endereço de e-mail autentica@azevedobastos.not.br

Para informações mais detalhadas deste ato, acesse o site <https://autdigital.azevedobastos.not.br> e informe o *Código de Consulta desta Declaração*.

Código de Consulta desta Declaração: 1245955

A consulta desta Declaração estará disponível em nosso site até **14/05/2020 08:59:22 (hora local)**.

¹**Código de Autenticação Digital:** 58171405190850060314-1 a 58171405190850060314-2

²**Legislações Vigentes:** Lei Federal nº 8.935/94, Lei Federal nº 10.406/2002, Medida Provisória nº 2200/2001, Lei Federal nº 13.105/2015, Lei Estadual nº 8.721/2008, Lei Estadual nº 10.132/2013 e Provimento CGJ N° 003/2014.

O referido é verdade, dou fé.

CHAVE DIGITAL

00005b1d734fd94f057f2d69fe6bc05b306a2a9928d2958ac730f4ef21654721c013cb288022798e001def4a5243c8cfd1588e685562af341ff2448de4b674d1288d0c85c28c25ab4e7ee02cc103628f

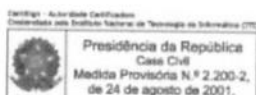

CPL
Fls. 287

REPUBLICA FEDERATIVA DO BRASIL
MINISTERIO DAS CIDADES
DEPARTAMENTO NACIONAL DE TRANSITO
CARTEIRA NACIONAL DE HABILITACAO

GOIÁS

VÁLIDA EM TODO O TERRITÓRIO NACIONAL
1568508527

PROIBIDO PLASTIFICAR
1568508527

NOME: FERNANDO RODRIGUES VALE

DOC. IDENTIDADE / ÓRG. EMISSOR / UF: 196209 SSP GO

CPF: 042.036.901-53 DATA NASCIMENTO: 26/10/1950

FILIAÇÃO: DELVO RODRIGUES VALE
ARTEMIRA REZENDE VALE

PERMISSÃO: ACC CAT. HAB: B

Nº REGISTRO: 02644025415 VALIDADE: 14/12/2020 1ª HABILITAÇÃO: 06/10/1972

OBSERVAÇÕES: A

ASSINATURA DO PORTADOR: *Fernando Rodrigues Vale*

LOCAL: GOIANTIA, GO DATA EMISSÃO: 14/12/2017

ASSINATURA DO EMISSOR: *Daniel Xavier* 86065356059
GOIÁS GO126488681

CARTÓRIO AZEVEDO BASTOS 1º OFÍCIO DE REGISTRO CIVIL DAS PESSOAS NATURAIS
E TABELIONATO DE NOTAS - Código CNJ 06.878-2
Av. Presidente Epitácio Pessoa, 1145 - Bairro Dos Estados - João Pessoa/PB - CEP 58035-000 (R. www.azevedobastos.net.br - Tel. (33) 3364-9000 - Fax: 333 3344-5484)

Autenticação Digital

De acordo com os artigos 1º, 3º e 7º inc. V 8º, 41 e 52 da Lei Federal 8.035/1994 e Art. 6º inc. XII da Lei Estadual 8.721/2008 autentico a presente imagem digitalizada, reprodução fiel do documento apresentado e contido neste ato. O referido é verdade. Dou fé.

Cód. Autenticação: 58170708191609570232-1; Data: 07/08/2019 16:17:56

Selo Digital de Fiscalização Tipo Normal C: AIX04924-SRW0;
Valor Total do Ato: R\$ 4,42

Valber Azevedo de Miranda Cavalcanti Titular
Confira os dados do ato em: <https://selodigital.tjpb.jus.br>



REPUBLICA FEDERATIVA DO BRASIL

GOVERNO DO ESTADO DE GOIÁS
POLÍCIA CIVIL
INSTITUTO DE IDENTIFICAÇÃO P0016

ASSINATURA DO TITULAR

CARTEIRA DE IDENTIDADE

VALIDA EM TODO O TERRITÓRIO NACIONAL

REGISTRO GERAL 196209 2ª VIA DATA DE EMISSÃO 18/01/2018

NOME FERNANDO RODRIGUES VALE

FILIAÇÃO DELVO RODRIGUES VALE
ARTEMIRA REZENDE VALE

IPAMERI - GO 26/10/1950
NATURALIDADE DATA DE NASCIMENTO

DOC. ORIGIN CERTIDÃO DE CASAMENTO COM AVERBAÇÃO DE DIVÓRCIO
21690 B-110 FLS138 2 ZN
GOIÂNIA-GO EM 12/05/2015

CPF 042036901-53  77656E71
ASSINATURA DO DIRETOR

LEI Nº 7.116 DE 29/08/83



CARTÓRIO AZEVEDO BASTOS 1º OFÍCIO DE REGISTRO CIVIL DAS PESSOAS NATURAIS E TABELIONATO DE NOTAS - Código CNJ 06.870-0

Autenticação Digital

De acordo com os artigos 1º, 3º e 7º inc. V 8º, 41 e 52 da Lei Federal 8.933/1994 e Art. 6º inc. XII da Lei Estadual 8.721/2008 autentico a presente imagem digitalizada, reprodução fiel do documento apresentado e conferido neste ato. O referido é verdade. Dou M.

Cód. Autenticação: 58170708191609570232-2; Data: 07/08/2019 16:17:56

Selo Digital de Fiscalização Tipo Normal C: AIX04923-H2GR;
Valor Total do Ato: R\$ 4,42

Wálber Azevedo de Miranda Cavalcanti Titular
Confira os dados do ato em: <https://selodigital.tjpb.jus.br>

CPL
Fls. 289

CIC

NASCIMENTO: 26.10.50

INSCRIÇÃO NO CPF: 042 036 901 53

CONTRIBUINTE: FERNANDO RODRIGUES VALE

[Assinatura]
SECRETÁRIO DA RECEITA FEDERAL

MINISTÉRIO DA FAZENDA
SECRETARIA DA RECEITA FEDERAL
COORDENAÇÃO DO SISTEMA DE INFORMAÇÕES ECONÔMICO-FISCAIS

CARTÃO DE IDENTIFICAÇÃO DO CONTRIBUINTE

DOCUMENTO COMPROBATORIO DE INSCRIÇÃO NO CADASTRO DE PESSOAS FÍSICAS

VÁLIDO EM TODO TERRITÓRIO NACIONAL

ASSINATURA DO CONTRIBUINTE: *Fernando Rodrigues Vale*

[Assinatura]

CARTÓRIO AZEVEDO BASTOS 1º OFÍCIO DE REGISTRO CIVIL DAS PESSOAS NATURAIS E TABELIONATO DE NOTAS - Código CNJ 06.870-0

De acordo com os artigos 1º, 3º e 7º inc. V 8º, 41 e 52 da Lei Federal 8.935/1994 e Art. 6º inc. XII da Lei Estadual 8.721/2008 autêntico a presente imagem digitalizada, reprodução fiel do documento apresentado e conferido neste ato. O referido é verdade. Dou fé.

Cód. Autenticação: 58170708191609570232-3; Data: 07/08/2019 16:17:56

Selo Digital de Fiscalização Tipo Normal C: AIX04922-1SWI
Valor Total do Ato: R\$ 4,42

Confira os dados do ato em: <https://selodigital.tjpb.jus.br>

[Assinatura]
Tilular

[Assinatura]
[Assinatura]
AS

REPÚBLICA FEDERATIVA DO BRASIL
ESTADO DA PARAÍBA
CARTÓRIO AZEVEDO BASTOS
FUNDADO EM 1888

PRIMEIRO REGISTRO CIVIL DE NASCIMENTO E ÓBITOS E PRIVATIVO DE CASAMENTOS, INTERDIÇÕES E TUTELAS DA COMARCA DE JOÃO PESSOA

Av. Epitácio Pessoa, 1145 Bairro dos Estados 58030-00, João Pessoa PB
Tel.: (83) 3244-5404 / Fax: (83) 3244-5484
<http://www.azevedobastos.not.br>
E-mail: cartorio@azevedobastos.not.br



DECLARAÇÃO DE SERVIÇO DE AUTENTICAÇÃO DIGITAL

O Bel. Válber Azevêdo de Miranda Cavalcanti, Oficial do Primeiro Registro Civil de Nascimentos e Óbitos e Privativo de Casamentos, Interdições e Tutelas com atribuição de autenticar e reconhecer firmas da Comarca de João Pessoa Capital do Estado da Paraíba, em virtude de Lei, etc...

DECLARA para os devidos fins de direito que, o documento em anexo identificado individualmente em cada *Código de Autenticação Digital* ou na referida sequência, foi autenticados de acordo com as Legislações e normas vigentes³.

DECLARO ainda que, para garantir transparência e segurança jurídica de todos os atos oriundos dos respectivos serviços de Notas e Registros do Estado da Paraíba, a Corregedoria Geral de Justiça editou o Provimento CGJPB N° 003/2014, determinando a inserção de um código em todos os atos notoriais e registrais, assim, cada Selo Digital de Fiscalização Extrajudicial contém um código único (por exemplo: **Selo Digital: ABC12345-X1X2**) e dessa forma, cada autenticação processada pela nossa Serventia pode ser confirmada e verificada tantas vezes quanto for necessário através do site do Tribunal de Justiça do Estado da Paraíba, endereço <http://corregedoria.tjpb.jus.br/selo-digital/>

A autenticação digital do documento faz prova de que, na data e hora em que ela foi realizada, a empresa **DELVALLE MATERIAIS ELETRICOS LTDA - ME** tinha posse de um documento com as mesmas características que foram reproduzidas na cópia autenticada, sendo da empresa **DELVALLE MATERIAIS ELETRICOS LTDA - ME** a responsabilidade, única e exclusiva, pela idoneidade do documento apresentado a este Cartório.

Esta DECLARAÇÃO foi emitida em **07/08/2019 16:47:08 (hora local)** através do sistema de autenticação digital do Cartório Azevedo Bastos, de acordo com o Art. 1º, 10º e seus §§ 1º e 2º da MP 2200/2001, como também, o documento eletrônico autenticado contendo o Certificado Digital do titular do Cartório Azevedo Bastos, poderá ser solicitado diretamente a empresa **DELVALLE MATERIAIS ELETRICOS LTDA - ME** ou ao Cartório pelo endereço de e-mail autentica@azevedobastos.not.br

Para informações mais detalhadas deste ato, acesse o site <https://autdigital.azevedobastos.not.br> e informe o *Código de Consulta desta Declaração*.

Código de Consulta desta Declaração: 1318080

A consulta desta Declaração estará disponível em nosso site até **07/08/2020 16:17:56 (hora local)**.

¹**Código de Autenticação Digital:** 58170708191609570232-1 a 58170708191609570232-3

²**Legislações Vigentes:** Lei Federal n° 8.935/94, Lei Federal n° 10.406/2002, Medida Provisória n° 2200/2001, Lei Federal n° 13.105/2015, Lei Estadual n° 8.721/2008, Lei Estadual n° 10.132/2013 e Provimento CGJ N° 003/2014.

O referido é verdade, dou fé.

CHAVE DIGITAL

00005b1d734fd94f057f2d69fe6bc05bd36f46538f23b87600ae569af4be19f8f8b62b32de9656c1b90817ff5a527760d1588e685562af341ff2448de4b674d1b9e05ca09cc5256d8d80216ed7052093

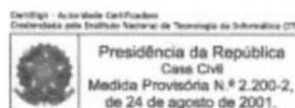

ALTERAÇÃO CONTRATUAL
TRANSFORMAÇÃO DO REGISTRO DE SOCIEDADE EMPRESÁRIA PARA EMPRESA
INDIVIDUAL DE RESPONSABILIDADE LIMITADA - EIRELI

DELVALLE MATERIAIS ELÉTRICOS LTDA

CNPJ N.º 37.227.550/0001-58

FERNANDO RODRIGUES VALE, brasileiro, divorciado, empresário, nascido em 26/10/1950 na cidade de Ipameri - Goiás, filho de Delvo Rodrigues Vale e Artemira Rezende Vale, residente e domiciliado, na Rua TV 07, QD. 04, LT. 04, N.º 04, Loteamento Tropical Verde Goiânia-Go, CEP:74.483-612, portador da CI: n.º 196209 SSP/GO e CPF (MF) N.º 042.036.901-53, único sócio da sociedade: **DELVALLE MATERIAIS ELÉTRICOS LTDA** com sede na Rua R-5, N.º 129, QD. R-7, LT. 07, Setor Oeste, Goiânia-GO, CEP: 74.125-070 inscrita no CNPJ sob o N.º 37.227.550/0001-58, devidamente registrada na Junta Comercial de Estado de Goiás sob o N.º 52200955953 em 22/10/1991, resolvem em comum acordo realizar as seguintes alterações em seu contrato primitivo e alterações como segue: **Consoante a faculdade prevista no parágrafo único do artigo 1.033, da Lei n.º 10.406/2002 (Código Civil),**

CLÁUSULA 1ª

Por ter concentrado todas as quotas da sociedade sob sua titularidade, fica transformada esta sociedade em Empresa Individual de Responsabilidade Limitada (EIRELI), sob a denominação empresarial **DELVALLE MATERIAIS ELÉTRICOS EIRELI**, com sub-rogação de todos os direitos e obrigações pertinentes.

CLÁUSULA 2ª

O Capital da empresa é de R\$ 500.000,00 (quinhentos mil reais), dividido em única cota, totalmente integralizados neste ato em moeda corrente do país. Fincado distribuído entre o titular da seguinte forma:

Titular	RS
FERNANDO RODRIGUES VALE	500.000,00
TOTAL	500.000,00

CLAUSULA 3ª

Para tanto, firma nesta mesma data, neste mesmo ato, a solicitação de sua inscrição como **EMPRESA INDIVIDUAL DE RESPONSABILIDADE LIMITADA**, mediante constituição que regerá com as clausulas e condições seguintes:

CARTÓRIO AZEVEDO BASTOS 1º OFÍCIO DE REGISTRO CIVIL DAS PESSOAS NATURAIS
RUA DA PRAIA, 1418 - JARDIM SÃO CARLOS - GOIÂNIA - GOIÁS - CEP: 74.090-000 - FONE: (62) 3241-1111
E-MAIL: rca@cartorioazvedobastos.com.br

Autenticação Digital
De acordo com o artigo 17, § 1º, do Lei nº 11.367 de 27.09.2006 e Art. 6º, Inc. XII da Lei Estadual nº 721.2008, através de sistema eletrônico digitalizado, reprodução fiel do documento apresentado e conferido neste ato. O referido é verdade. Dou fé.
Cód. Autenticação: 56172608191018370796-1; Data: 26/08/2019 10:25:40

Selo Digital de Fiscalização Tipo Normal C: A/JA5-046-9N06;
Valor Total do Ato: R\$ 4,42
Confirma os dados do ato em: <https://seledigital.tjpb.jus.br>

Wilver Arraújo da Mota
Titular



CERTIFICO O REGISTRO EM 29/06/2019 10:51 SOB N.º 52600830392.
PROTOCOLO: 190595299 DE 12/06/2019. CÓDIGO DE VERIFICAÇÃO:
11902948923. NIRE: 52600830392.
DELVALLE MATERIAIS ELÉTRICOS EIRELI

Paula Nunes Lobo Veloso Rossi
SECRETÁRIA-GERAL
GOIÂNIA, 29/06/2019
www.portaldoeempreendedorgoiano.go.gov.br

idade deste documento, se impresso, fica sujeito à comprovação de sua autenticidade nos respectivos portais.
Informando seus respectivos códigos de verificação



ATO CONSTITUTIVO

DELVALLE MATERIAIS ELÉTRICOS EIRELI

CNPJ N.º 37.227.550/0001-58

FERNANDO RODRIGUES VALE, brasileiro, divorciado, empresário, nascido em 26/10/1950 na cidade de Ipameri - Goiás, filho de Delvo Rodrigues Vale e Artemira Rezende Vale, residente e domiciliado, na Rua TV 07, QD. 04, LT. 04, N.º 04, Loteamento Tropical Verde Goiânia-Go, CEP:74.483-612, portador da CI: n.º 196209 SSP/GO e CPF (MF) N.º 042.036.901-53. **A parte acima identificada constitui a EMPRESA INDIVIDUAL DE RESPONSABILIDADE LIMITADA - EIRELI, mediante as seguintes condições:**

DO NOME EMPRESARIAL

Cláusula 1ª. A empresa tem o nome empresarial, **DELVALLE MATERIAIS ELÉTRICOS – EIRELI** e tem como nome fantasia: **DELVALLE MATERIAIS ELÉTRICOS.**

ENDEREÇO DA SEDE

Cláusula 2ª. A empresa tem à sede na: **Rua R-5, N.º 129, QD. R-7, LT. 07, Setor Oeste, Goiânia-GO, CEP: 74.125-070.**

CAPITAL

Cláusula 3ª. O Capital é de R\$ 500.000,00 (Quinhentos mil reais), dividido uma única cota, totalmente integralizados em moeda corrente do país, como segue a abaixo. Fincado distribuído entre o titular da seguinte forma:

Titular	RS
FERNANDO RODRIGUES VALE	500.000,00
TOTAL	500.000,00

OBJETO

Cláusula 4ª. Comércio Varejista e Atacadista de materiais elétricos e enfeites natalinos; Distribuidor de Materiais Elétricos, Hidráulicos, Tubos, Conexões, Ferragens, Ferramentas, Motores, Bombas, Maquinas, Equipamentos, suas peças e correlatos; Comercio Varejista De Maquinas E Implementos Agrícolas; Equipamentos Para Irrigação E Aspersão; Materiais De Construção, Ferramentas, Arames Lisos E Farpados, Artigos De Plásticos, Lonas, Pneus, Câmeras,

CARTÓRIO AZEVEDO BASTOS 1º OFÍCIO DE REGISTRO CIVIL DAS PESSOAS NATURAIS
 Rua 15 de Novembro, 144 - Santa Helena - Goiânia - GO - CEP: 74.150-000
 Fone: (61) 3224-1111 - Fax: (61) 3224-1112 - E-mail: cjb@azevedobastos.com.br

Autenticação Digital
 De acordo com o artigo 7º, inciso I, do Decreto nº 6.302/2008 e Art. 8º, Inc. XII da Lei Estadual nº 7.217/2008, subscrevo a presente em meio digitalizado, reprodução fiel do documento apresentado e conferido neste ato. O referido é verdade. Dou fé.

Cód. Autenticação: 58172608191018370796-2; Data: 26/08/2019 10:25:40

Selo Digital de Fiscalização Tipo Normal C: AJA54045-FIGH;
 Valor Total do Ato: R\$ 4,42

Confirma os dados do ato em: <https://seledigital.tjpb.jus.br>

Titular
 Valber Azevedo de Miranda Cruz



CERTIFICO O REGISTRO EM 29/06/2019 10:51 SOB N.º 52600830392.
 PROTOCOLO: 190595299 DE 12/06/2019. CÓDIGO DE VERIFICAÇÃO:
 11902948923. NIRE: 52600830392.

DELVALLE MATERIAIS ELÉTRICOS EIRELI
 Paula Nunes Lobo Veloso Rossi
 SECRETÁRIA-GERAL
 GOIÂNIA, 29/06/2019
www.portaldoeempreendedorgoiano.go.gov.br

Este documento, se impresso, fica sujeito à comprovação de sua autenticidade nos respectivos portais. Informando seus respectivos códigos de verificação

Handwritten signatures and scribbles at the bottom right of the page.

Peças De Reposição E Acessórios, Óleo Lubrificante, Materiais De Limpeza, Materiais Escolares E Escritório, Materiais Elétricos E Hidráulicos, Motores, Bombas E Suas Peças, Tubos E Conexões, Comercio Varejista De Maquinas E Equipamentos Industriais, Refrigeração, Balança, Ferramentas E Acessórios, Equipamentos De Reciclagem De Lixo, Containers E Lixeiras, Comercio Varejista De Eletrodomésticos, Aparelhos De Ar Condicionados, Fogões, Utilidades, Comercio Varejista De Maquinas, Aparelhos E Equipamentos De Odonto-Médico-Hospitalares E Laboratoriais, Comercio Varejista De Maquinas, Moveis Escolares E De Escritórios, Moveis E Equipamentos De Informática, Industrial E Técnico Profissional; Comercio Varejista De Aparelhos, Equipamentos E Utensílios Para Cozinha Industrial; Comercio Atacadista, Varejista E Instalação De Placas De Sinalização, Painéis E Faixas Em Geral; Comercio Atacadista E Varejista De Tintas Residenciais, Comerciais, De Sinalização E Viária; Comercio Atacadista, Varejista E Instalação De Mata-Burros De Ferro, Madeira E Concreto; Comercio De Veículos, Tratores, Caminhões, Motos, Motonáuticas E Bicicletas; Prestação De Serviços E Instalação De Equipamentos E Manutenção; Prestação De Serviços E De Manutenção De Maquinas, Tratores, Veículos, Balanceamento E Alinhamento, Perfuração, Instalação E Manutenção De Poços Tubulares, Construção De Rede Hidráulica E De Eletrificação Rural E Urbana; Importação E Exportação De Materiais Elétricos E Correlatos; Indústria De Construção Civil Em Todas As Suas Modalidades Notadamente Em Obras De Empreitada Ou Administração, Assim Como A Execução De Obras De Urbanização, Obras Complementares, Incorporação, Prestação De Serviços De Assessoria Técnica Em Engenharia Civil, Consultoria E Projetos, Assim Como Em Outras Atividades Do Ramo Da Engenharia Civil, Comercial De Equipamentos De Proteção Individual E Segurança Do Trabalho; Comercio Atacadista E Varejista De Luminárias E Lâmpadas De Led E Academia Ao Ar Livre; Comercio Atacadista E Varejista De Lustres, Luminárias E Abajures E Montagem E Instalação De Sistemas E Equipamentos De Iluminação E Sinalização Em Vias Públicas Portos E Aeroportos.

PRAZO DE DURAÇÃO

Cláusula 5ª. O início das atividades da empresa foi no dia 28 de Outubro de 1991, sendo que o prazo de duração da empresa é por tempo indeterminado.

ADMINISTRAÇÃO

Cláusula 6ª. A administração da empresa é exercida pelo seu titular.

Parágrafo único. O uso do nome empresarial é vedado em atividades estranhas ao interesse da empresa, para assumir obrigações, seja em favor do titular ou de terceiros, bem como para onerar ou alienar imóveis da empresa, sem autorização do titular.



CERTIFICO O REGISTRO EM 29/06/2019 10:51 SOB Nº 52600830392.
PROTOCOLO: 190595299 DE 12/06/2019. CÓDIGO DE VERIFICAÇÃO:
11902948923. NIRE: 52600830392.
DELVALLE MATERIAIS ELÉTRICOS EIRELI

Paula Nunes Lobo Veloso Rossi
SECRETÁRIA-GERAL
GOIÂNIA, 29/06/2019
www.portaldoeempreendedorgoiano.go.gov.br

idade deste documento, se impresso, fica sujeito à comprovação de sua autenticidade nos respectivos portais.
Informando seus respectivos códigos de verificação

DECLARAÇÃO DO TITULAR

Cláusula 7ª. Declaro que não participo de nenhuma outra empresa da modalidade EIRELI.

DECLARAÇÃO DE DESIMPEDIMENTO PARA O EXERCÍCIO DA ADMINISTRAÇÃO

Cláusula 8ª: O titular declara, sob as penas da lei, que não está impedido de exercer a administração da empresa, por lei especial ou em virtude de condenação criminal, ou por se encontrar sob os efeitos dela, a pena que vede, ainda que temporariamente, o acesso a cargos públicos, ou por crime falimentar, de prevaricação, peita ou suborno, concussão, peculato ou contra a economia popular, contra o sistema financeiro nacional, contra as normas de defesa da concorrência, contra as relações de consumo, fé pública ou a propriedade.

ABERTURA, ALTERAÇÃO E EXTINÇÃO DE FILIAIS

Cláusula 9ª: A empresa poderá, a qualquer tempo, abrir, alterar e extinguir filiais e outros estabelecimentos no País ou fora dele, mediante alteração do ato constitutivo.

RETIRADAS

Cláusula 10ª. O titular tem direito a uma retirada mensal, a título de pró-labore, o qual será previamente acertado sem a necessidade de alteração.

BALANÇO E BALANCETES

Cláusula 11ª. No dia 31 (trinta e um) de dezembro de cada ano, o titular juntamente com o representante da empresa responsável pela contabilidade, procede com a elaboração do balanço anual.

Cláusula 12ª. Depois de elaborado balanço são contabilizados os lucros e os prejuízos os quais são repassados para o titular da empresa. Caso haja prejuízo o mesmo o suportará.

Cláusula 13ª. Os balancetes são elaborados especificamente por empresa e ou profissional de contabilidade devidamente habilitado e registrado no Conselho Regional de Contabilidade do Estado de Goiás.



CERTIFICO O REGISTRO EM 29/06/2019 10:51 SOB N° 52600830392.
PROTOCOLO: 190595299 DE 12/06/2019. CÓDIGO DE VERIFICAÇÃO:
11902948923. NIRE: 52600830392.

DELVALLE MATERIAIS ELÉTRICOS EIRELI

Paula Nunes Lobo Veloso Rossi
SECRETÁRIA-GERAL
GOIÂNIA, 29/06/2019

www.portaldoempreendedororgoiano.go.gov.br

idade deste documento, se impresso, fica sujeito à comprovação de sua autenticidade nos respectivos portais.
Informando seus respectivos códigos de verificação



PREJUÍZOS

Cláusula 14ª. Verificados prejuízos nos balancetes mensais, os mesmos são suportados pela empresa. Contudo, responsabiliza-se o titular de forma ilimitada e solidariamente quando causar prejuízos a terceiros ou a esta, agindo com excesso de mandato, violando o contrato ou o disposto em Lei.

REGISTRO E ALTERAÇÕES

Cláusula 15ª. O titular acorda que dentro de 30 (trinta) dias úteis contados a partir da assinatura do presente instrumento, registrará e procederá com todos os trâmites legais concernentes à empresa.

Cláusula 16ª. As alterações serão elaboradas a qualquer tempo, devendo seguir todos os trâmites legais para sua validade. Após serem registradas na Junta Comercial competente, terão validade imediata entre as partes e terceiros.

Cláusula 17ª. As despesas com registro de alterações serão rateadas pelo administrador.

DISPOSIÇÕES FINAIS

Cláusula 18ª. O exercício financeiro da empresa corresponderá ao ano civil.

Cláusula 19ª. O presente ato constitutivo passa a vigorar a partir da assinatura do mesmo.

DO FORO

Cláusula 20ª. Para dirimir quaisquer controvérsias oriundas do presente ATO CONSTITUTIVO, o titular elege o foro da comarca de Goiânia, no Estado de Goiás, e firma o presente instrumento, em 1 (Uma) via de igual teor e forma, para registro e arquivamento na junta comercial do Estado de Goiás.

Goiânia – GO, 28 de Maio 2019.



FERNANDO RODRIGUES VALE



CERTIFICO O REGISTRO EM 29/06/2019 10:51 SOB N° 52600830392.
PROTOCOLO: 190595299 DE 12/06/2019. CÓDIGO DE VERIFICAÇÃO:
11902948923. NIRE: 52600830392.
DELVALLE MATERIAIS ELÉTRICOS EIRELI

Paula Nunes Lobo Veloso Rossi
SECRETÁRIA-GERAL
GOIÂNIA, 29/06/2019
www.portaldoempreendedorgoiano.go.gov.br



idade deste documento, se impresso, fica sujeito à comprovação de sua autenticidade nos respectivos portais.
Informando seus respectivos códigos de verificação

CARTÓRIO AZEVEDO BASTOS 1º OFÍCIO DE REGISTRO CIVIL DAS PESSOAS NATURAIS
E TABELIONATO DE NOTAS - Código CNJ 06.870.0
R. Pedroza, 100 - Fone: (61) 3224-1100 - CEP: 74090-000 - Goiânia, GO

Autenticação Digital
De acordo com os artigos 1º, 3º e 7º inc. V 8º, 41 e 52 da Lei Federal 4.066/1964 e Art. 6º Inc. XII
do Decreto 24.646/1999 e de acordo com os artigos 1º, 3º e 7º inc. V 8º, 41 e 52 da Lei Estadual 2.710/2008, substituído a presente imagem digitalizada, reproduzida eletronicamente, pelo original.

Cód. Autenticação: 58172608191018370796-5; Data: 26/08/2019 10:25:40

Selo Digital de Fiscalização Tipo Normal C: AJAS54042-WY5S;
Valor Total do Ato: R\$ 4,42

Confira os dados do ato em: <https://selodigital.tjpb.jus.br>

Titular

Handwritten signature and scribbles at the bottom right of the page.

CPL
Fls. 296

7º
TABELIONATO DE NOTAS DE GOIÂNIA-GO

CARTÓRIO
Tel: (62) 3213-8373 • Fax: (62) 3293-3847
Av. Marechal, com Rua Santa Luzia n. 231 - Jd. Santa Helena
Goiânia - Goiás - CEP 74.211-040

82871985181441895687953. Consulte: <http://extrajudicial.tpb.jus.br/selo>
Reconheço por verdadeira a assinatura de **FERNANDO RODRIGUES VALE (2478234)**, pessoa minha conhecida. Dou fé.
Goiânia, 04 de junho de 2019.

Em Telex da verdade.
Creudionilla Rodrigues da Silva Miranda

Creudionilla Rodrigues da Silva Miranda



7º TABELIONATO DE NOTAS
Creudionilla Rodrigues da Silva Miranda
Escritora

[Handwritten scribble]

CARTÓRIO AZEVEDO BASTOS 1º OFÍCIO DE REGISTRO CIVIL DAS PESSOAS NATURAS
TABELIONATO DE NOTAS - Código CNJ 06.876-0
Rua Santa Helena, 231 - Jd. Santa Helena - Goiânia - GO - CEP 74.211-040
Fone: (62) 3213-8373 - Fax: (62) 3293-3847
E-mail: cartorio@azevedobastos.com.br

Autenticação Digital
De acordo com os artigos 1º, 3º e 7º inc. V 8º, 11 e 12 da Lei Federal 8.951/1994 e Art. 6º Inc. XII
da Lei Estadual 8.721/2008 autentico a presente imagem digitalizada, reprodução fiel
do documento apresentado e conferido neste ato. O referido é verdade. Dou fé.

Cód. Autenticação: 58172608191018370796-6; Data: 26/08/2019 10:25:40

Selo Digital de Fiscalização Tipo Normal C: AJA5041-OOSM;
Valor Total do Ato: R\$ 4,42
Confira os dados do ato em: <https://selodigital.tpb.jus.br>

Valdir Azevedo de Miranda
Tribunal



CERTIFICO O REGISTRO EM 29/06/2019 10:51 SOB N° 52600830392.
PROTOCOLO: 190595299 DE 12/06/2019. CÓDIGO DE VERIFICAÇÃO:
11902948923. NIRE: 52600830392.
DELVALLE MATERIAIS ELÉTRICOS EIRELI

Paula Nunes Lobo Veloso Rossi
SECRETÁRIA-GERAL
GOIÂNIA, 29/06/2019
www.portaldoeempreendedorgoiano.go.gov.br

idade deste documento, se impresso, fica sujeito à comprovação de sua autenticidade nos respectivos portais.
Informando seus respectivos códigos de verificação

[Handwritten signature]

29

REPÚBLICA FEDERATIVA DO BRASIL
ESTADO DA PARAÍBA
CARTÓRIO AZEVEDO BASTOS
FUNDADO EM 1888
PRIMEIRO REGISTRO CIVIL DE NASCIMENTO E ÓBITOS E PRIVATIVO DE CASAMENTOS, INTERDIÇÕES E TUTELAS DA COMARCA DE
JOÃO PESSOA

Av. Epitácio Pessoa, 1145 Bairro dos Estados 58030-00, João Pessoa PB
 Tel.: (83) 3244-5404 / Fax: (83) 3244-5484
<http://www.azevedobastos.not.br>
 E-mail: cartorio@azevedobastos.not.br



DECLARAÇÃO DE SERVIÇO DE AUTENTICAÇÃO DIGITAL

O Bel. Válber Azevêdo de Miranda Cavalcanti, Oficial do Primeiro Registro Civil de Nascimentos e Óbitos e Privativo de Casamentos, Interdições e Tutelas com atribuição de autenticar e reconhecer firmas da Comarca de João Pessoa Capital do Estado da Paraíba, em virtude de Lei, etc...

DECLARA para os devidos fins de direito que, o documento em anexo identificado individualmente em cada *Código de Autenticação Digital*¹ ou na referida sequência, foi autenticados de acordo com as Legislações e normas vigentes².

DECLARO ainda que, para garantir transparência e segurança jurídica de todos os atos oriundos dos respectivos serviços de Notas e Registros do Estado da Paraíba, a Corregedoria Geral de Justiça editou o Provimento CGJPB Nº 003/2014, determinando a inserção de um código em todos os atos notoriais e registrais, assim, cada Selo Digital de Fiscalização Extrajudicial contém um código único (por exemplo: **Selo Digital: ABC12345-X1X2**) e dessa forma, cada autenticação processada pela nossa Serventia pode ser confirmada e verificada tantas vezes quanto for necessário através do site do Tribunal de Justiça do Estado da Paraíba, endereço <http://corregedoria.tjpb.jus.br/selo-digital/>

A autenticação digital do documento faz prova de que, na data e hora em que ela foi realizada, a empresa **DELVALLE MATERIAIS ELETRICOS LTDA - ME** tinha posse de um documento com as mesmas características que foram reproduzidas na cópia autenticada, sendo da empresa **DELVALLE MATERIAIS ELETRICOS LTDA - ME** a responsabilidade, única e exclusiva, pela idoneidade do documento apresentado a este Cartório.

Esta DECLARAÇÃO foi emitida em **26/08/2019 10:33:39 (hora local)** através do sistema de autenticação digital do Cartório Azevedo Bastos, de acordo com o Art. 1º, 10º e seus §§ 1º e 2º da MP 2200/2001, como também, o documento eletrônico autenticado contendo o Certificado Digital do titular do Cartório Azevedo Bastos, poderá ser solicitado diretamente a empresa **DELVALLE MATERIAIS ELETRICOS LTDA - ME** ou ao Cartório pelo endereço de e-mail autentica@azevedobastos.not.br

Para informações mais detalhadas deste ato, acesse o site <https://autdigital.azevedobastos.not.br> e informe o *Código de Consulta desta Declaração*.

Código de Consulta desta Declaração: 1332317

A consulta desta Declaração estará disponível em nosso site até **26/08/2020 10:25:40 (hora local)**.

¹**Código de Autenticação Digital:** 58172608191018370796-1 a 58172608191018370796-6

²**Legislações Vigentes:** Lei Federal nº 8.935/94, Lei Federal nº 10.406/2002, Medida Provisória nº 2200/2001, Lei Federal nº 13.105/2015, Lei Estadual nº 8.721/2008, Lei Estadual nº 10.132/2013 e Provimento CGJ Nº 003/2014.

☐ referido é verdade, dou fé.

CHAVE DIGITAL

00005b1d734fd94f057f2d69fe6bc05b233bbb949c39e7bd11f2257f83377ddcdc379c798a382bb4eacbea36f6d6adf4d1588e685562af341ff2448de4b674d17826389632224d0f81ba47a89c409ac9

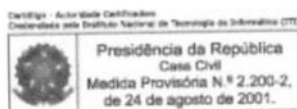



REPUBLICA FEDERATIVA DO BRASIL
MINISTERIO DAS CIDADES
DEPARTAMENTO NACIONAL DE TRANSITO
CARTERA NACIONAL DE HABILITACAO

GO

NOME: FERNANDO RODRIGUES VALE

DOC. IDENTIDADE / ORIG. EMISSOR / UF: 196209 SSP GO

CPF: 042.036.901-53 DATA NASCIMENTO: 26/10/1950

FILIAÇÃO: DELVO RODRIGUES VALE
ARTEMIRA REZENDE VALE

PERMISSÃO: [] REC: [] CAT. HAB: B

Nº REGISTRO: 02644025415 VALIDADE: 14/12/2020 1ª HABILITAÇÃO: 06/10/1972

OBSERVAÇÕES:
A

ASSINATURA DO PORTADOR: *Fernando Rodrigues Vale*

LOCAL: GOIANIA, GO DATA EMISSÃO: 14/12/2017

ASSINATURA DO EMISSOR: *Daniel Xavier* 86065356059
GOIÁS GO126488681

VÁLIDA EM TODO O TERRITÓRIO NACIONAL 1568508527

PROIBIDO PLASTIFICAR 1568508527



CARTÓRIO AZEVEDO BASTOS 1º OFÍCIO DE REGISTRO CIVIL DAS PESSOAS NATURAIS E TABELIONATO DE NOTAS - Código CNJ 06.870-0

Autenticação Digital

De acordo com os artigos 1º, 3º e 7º inc. V 8º, 41 e 52 da Lei Federal 8.935/1994 e Art. 5º inc. XII da Lei Estadual 8.721/2008 autentico a presente imagem digitalizada, reprodução fiel do documento apresentado e conferido neste ato. O referido é verdade. Dou fé

Cód. Autenticação: 58170708191609570232-1; Data: 07/08/2019 16:17:56

Selo Digital de Fiscalização Tipo Normal C: AIX04924-SRW0; Valor Total do Ato: R\$ 4,42

Confira os dados do ato em: <https://selodigital.tjpb.jus.br>

[Handwritten signatures and scribbles]

27



REPÚBLICA FEDERATIVA DO BRASIL

GOVERNO DO ESTADO DE GOIÁS
POLÍCIA CIVIL P0016
INSTITUTO DE IDENTIFICAÇÃO

 *Fotoger Digital*



Fernando Rodrigues Vale
ASSINATURA DO TITULAR

CARTEIRA DE IDENTIDADE

VALIDA EM TODO O TERRITÓRIO NACIONAL

REGISTRO CIVIL 196209 2ª VIA DATA DE Emissão 18/01/2018

NOME: FERNANDO RODRIGUES VALE

FILIAÇÃO DELVO RODRIGUES VALE
ARTEMIRA REZENDE VALE

IPAMERI - GO 26/10/1950
NATURALIDADE DATA DE NASCIMENTO

DOC. ORIGIN CERTIDÃO DE CASAMENTO COM AVERBAÇÃO DE DIVÓRCIO
21690 B-110 FLS138 2 ZN
GOIÂNIA-GO EM 12/05/2015

CPF 042036901-53  77656E71
ASSINATURA DO REGISTRAR

LEI Nº 7.116 DE 29/08/83



CARTÓRIO AZEVEDO BASTOS 1º OFÍCIO DE REGISTRO CIVIL DAS PESSOAS NATURAIS E TABELIONATO DE NOTAS - Código CNJ 06.870-0

De acordo com os artigos 1º, 3º e 7º inc. V 8º, 41 e 52 da Lei Federal 8.935/1994 e Art. 6º inc. XII da Lei Estadual 8.721/2008 autentico a presente imagem digitalizada, reprodução fiel do documento apresentado e conferido neste ato. O referido é verdade. Dou fé

Cód. Autenticação: 58170708191609570232-2; Data: 07/08/2019 16:17:56

Selo Digital de Fiscalização Tipo Normal C: AIX04923-H2GR;
Valor Total do Ato: R\$ 4,42

Confira os dados do ato em: <https://selodigital.tjpb.jus.br>

Mi

98



CIC

NASCIMENTO: 26.10.50

INSCRIÇÃO NO CPF: 042 036 901 53

CONTRIBUINTE: FERNANDO RODRIGUES VALE

[Signature]
SECRETÁRIO DA RECEITA FEDERAL

MINISTÉRIO DA FAZENDA
SECRETARIA DA RECEITA FEDERAL
COORDENAÇÃO DO SISTEMA DE INFORMAÇÕES ECONÔMICO-FISCAIS

CARTÃO DE IDENTIFICAÇÃO DO CONTRIBUINTE

DOCUMENTO COMPROBATORIO DE INSCRIÇÃO NO
CADASTRO DE PESSOAS FISICAS

VÁLIDO EM TODO TERRITÓRIO NACIONAL

ASSINATURA DO CONTRIBUINTE:
Fernando Rodrigues Vale



CARTÓRIO AZEVEDO BASTOS 1º OFÍCIO DE REGISTRO CIVIL DAS PESSOAS NATURAIS
E TABELIONATO DE NOTAS - Código CNJ 06.870-0

De acordo com os artigos 1º, 3º e 7º Inc. V 8º, 41 e 52 da Lei Federal 8.935/1994 e Art. 6 Inc. XII da Lei Estadual 8.721/2008 autentico a presente imagem digitalizada, reprodução fiel do documento apresentado e conferido neste ato. O referido é verdade. Dou fé.

Cód. Autenticação: 58170708191609570232-3; Data: 07/08/2019 16:17:56

Selo Digital de Fiscalização Tipo Normal C: AIX04922-1SWI;
Valor Total do Ato: R\$ 4,42

Confira os dados do ato em: <https://selodigital.tjpb.jus.br>

[Handwritten signature]

[Handwritten mark]

[Handwritten initials]

REPÚBLICA FEDERATIVA DO BRASIL
ESTADO DA PARAÍBA
CARTÓRIO AZEVEDO BASTOS
FUNDADO EM 1888

PRIMEIRO REGISTRO CIVIL DE NASCIMENTO E ÓBITOS E PRIVATIVO DE CASAMENTOS, INTERDIÇÕES E TUTELAS DA COMARCA DE JOÃO PESSOA

Av. Eptácio Pessoa, 1145 Bairro dos Estados 58030-00, João Pessoa PB
Tel.: (83) 3244-5404 / Fax: (83) 3244-5484
http://www.azevedobastos.not.br
E-mail: cartorio@azevedobastos.not.br



DECLARAÇÃO DE SERVIÇO DE AUTENTICAÇÃO DIGITAL

O Bel. Válber Azevêdo de Miranda Cavalcanti, Oficial do Primeiro Registro Civil de Nascimentos e Óbitos e Privativo de Casamentos, Interdições e Tutelas com atribuição de autenticar e reconhecer firmas da Comarca de João Pessoa Capital do Estado da Paraíba, em virtude de Lei, etc...

DECLARA para os devidos fins de direito que, o documento em anexo identificado individualmente em cada *Código de Autenticação Digital*¹ ou na referida sequência, foi autenticados de acordo com as Legislações e normas vigentes².

DECLARO ainda que, para garantir transparência e segurança jurídica de todos os atos oriundos dos respectivos serviços de Notas e Registros do Estado da Paraíba, a Corregedoria Geral de Justiça editou o Provimento CGJPB Nº 003/2014, determinando a inserção de um código em todos os atos notoriais e registrais, assim, cada Selo Digital de Fiscalização Extrajudicial contém um código único (por exemplo: *Selo Digital: ABC12345-X1X2*) e dessa forma, cada autenticação processada pela nossa Serventia pode ser confirmada e verificada tantas vezes quanto for necessário através do site do Tribunal de Justiça do Estado da Paraíba, endereço <http://corregedoria.tjpb.jus.br/selo-digital/>

A autenticação digital do documento faz prova de que, na data e hora em que ela foi realizada, a empresa **DELVALLE MATERIAIS ELETRICOS LTDA - ME** tinha posse de um documento com as mesmas características que foram reproduzidas na cópia autenticada, sendo da empresa **DELVALLE MATERIAIS ELETRICOS LTDA - ME** a responsabilidade, única e exclusiva, pela idoneidade do documento apresentado a este Cartório.

Esta DECLARAÇÃO foi emitida em **07/08/2019 16:47:08 (hora local)** através do sistema de autenticação digital do Cartório Azevedo Bastos, de acordo com o Art. 1º, 10º e seus §§ 1º e 2º da MP 2200/2001, como também, o documento eletrônico autenticado contendo o Certificado Digital do titular do Cartório Azevedo Bastos, poderá ser solicitado diretamente a empresa **DELVALLE MATERIAIS ELETRICOS LTDA - ME** ou ao Cartório pelo endereço de e-mail autentica@azevedobastos.not.br

Para informações mais detalhadas deste ato, acesse o site <https://autdigital.azevedobastos.not.br> e informe o *Código de Consulta desta Declaração*.

Código de Consulta desta Declaração: 1318080

A consulta desta Declaração estará disponível em nosso site até **07/08/2020 16:17:56 (hora local)**.

¹**Código de Autenticação Digital:** 58170708191609570232-1 a 58170708191609570232-3

²**Legislações Vigentes:** Lei Federal nº 8.935/94, Lei Federal nº 10.406/2002, Medida Provisória nº 2200/2001, Lei Federal nº 13.105/2015, Lei Estadual nº 8.721/2008, Lei Estadual nº 10.132/2013 e Provimento CGJ Nº 003/2014.

O referido é verdade, dou fé.

CHAVE DIGITAL

00005b1d734fd94f057f2d69fe6bc05bd36f46538f23b87600ae569af4be19f8f8b62b32de9656c1b90817f5a527760d1588e685562af341ff2448de4b674d1b9e05ca09cc5256d8d80216ed7052093

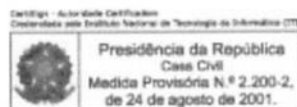



REPÚBLICA FEDERATIVA DO BRASIL

CADASTRO NACIONAL DA PESSOA JURÍDICA

NÚMERO DE INSCRIÇÃO 37.227.550/0001-58 MATRIZ	COMPROVANTE DE INSCRIÇÃO E DE SITUAÇÃO CADASTRAL	DATA DE ABERTURA 22/10/1991
---	---	--------------------------------

NOME EMPRESARIAL
DELVALLE MATERIAIS ELETRICOS EIRELI

TÍTULO DO ESTABELECIMENTO (NOME DE FANTASIA)
DELVALLE MATERIAIS ELETRICOS

PORTE
EPP

CÓDIGO E DESCRIÇÃO DA ATIVIDADE ECONÔMICA PRINCIPAL
46.73-7-00 - Comércio atacadista de material elétrico

CÓDIGO E DESCRIÇÃO DAS ATIVIDADES ECONÔMICAS SECUNDÁRIAS
 46.72-9-00 - Comércio atacadista de ferragens e ferramentas
 46.69-9-99 - Comércio atacadista de outras máquinas e equipamentos não especificados anteriormente; partes e peças
 47.89-0-99 - Comércio varejista de outros produtos não especificados anteriormente
 47.44-0-99 - Comércio varejista de materiais de construção em geral
 47.59-8-99 - Comércio varejista de outros artigos de uso pessoal e doméstico não especificados anteriormente
 47.42-3-00 - Comércio varejista de material elétrico
 47.44-0-03 - Comércio varejista de materiais hidráulicos
 47.44-0-01 - Comércio varejista de ferragens e ferramentas
 45.30-7-05 - Comércio a varejo de pneumáticos e câmaras-de-ar
 47.32-6-00 - Comércio varejista de lubrificantes
 47.61-0-03 - Comércio varejista de artigos de papelaria
 47.53-9-00 - Comércio varejista especializado de eletrodomésticos e equipamentos de áudio e vídeo
 47.54-7-01 - Comércio varejista de móveis
 47.89-0-07 - Comércio varejista de equipamentos para escritório
 47.51-2-01 - Comércio varejista especializado de equipamentos e suprimentos de informática
 71.12-0-00 - Serviços de engenharia
 43.99-1-05 - Perfuração e construção de poços de água
 43.21-5-00 - Instalação e manutenção elétrica
 33.14-7-12 - Manutenção e reparação de tratores agrícolas
 45.20-0-01 - Serviços de manutenção e reparação mecânica de veículos automotores

CÓDIGO E DESCRIÇÃO DA NATUREZA JURÍDICA
230-5 - Empresa Individual de Responsabilidade Limitada (de Natureza Empresári

LOGRADOURO
R R 5

NÚMERO
129

COMPLEMENTO
QUADRA: R-7; LOTE: 07;

CEP
74.125-070

BAIRRO/DISTRITO
SETOR OESTE

MUNICÍPIO
GOIANIA

UF
GO

ENDEREÇO ELETRÔNICO

TELEFONE
(62) 3233-8701

ENTE FEDERATIVO RESPONSÁVEL (EFR)

SITUAÇÃO CADASTRAL
ATIVA

DATA DA SITUAÇÃO CADASTRAL
03/11/2005

MOTIVO DE SITUAÇÃO CADASTRAL

SITUAÇÃO ESPECIAL

DATA DA SITUAÇÃO ESPECIAL

Aprovado pela Instrução Normativa RFB nº 1.863, de 27 de dezembro de 2018.

Emitido no dia 05/03/2020 às 10:13:14 (data e hora de Brasília).

Página: 1/2



REPÚBLICA FEDERATIVA DO BRASIL
CADASTRO NACIONAL DA PESSOA JURÍDICA

NÚMERO DE INSCRIÇÃO 37.227.550/0001-58 MATRIZ	COMPROVANTE DE INSCRIÇÃO E DE SITUAÇÃO CADASTRAL	DATA DE ABERTURA 22/10/1991
NOME EMPRESARIAL DELVALLE MATERIAIS ELETRICOS EIRELI		
CÓDIGO E DESCRIÇÃO DAS ATIVIDADES ECONÔMICAS SECUNDÁRIAS 46.49-4-06 - Comércio atacadista de lustres, luminárias e abajures 43.29-1-04 - Montagem e instalação de sistemas e equipamentos de iluminação e sinalização em vias públicas, portos e aeroportos		
CÓDIGO E DESCRIÇÃO DA NATUREZA JURÍDICA 230-5 - Empresa Individual de Responsabilidade Limitada (de Natureza Empresári		
LOGRADOURO R R 5	NÚMERO 129	COMPLEMENTO QUADRA: R-7; LOTE: 07;
CEP 74.125-070	BAIRRO/DISTRITO SETOR OESTE	MUNICÍPIO GOIANIA
		UF GO
ENDEREÇO ELETRÔNICO	TELEFONE (62) 3233-8701	
ENTE FEDERATIVO RESPONSÁVEL (EFR) *****		
SITUAÇÃO CADASTRAL ATIVA	DATA DA SITUAÇÃO CADASTRAL 03/11/2005	
MOTIVO DE SITUAÇÃO CADASTRAL		
SITUAÇÃO ESPECIAL *****	DATA DA SITUAÇÃO ESPECIAL *****	

Aprovado pela Instrução Normativa RFB nº 1.863, de 27 de dezembro de 2018.

Emitido no dia 05/03/2020 às 10:13:14 (data e hora de Brasília).

Página: 2/2



[Handwritten signature]
2/2
32



MINISTÉRIO DA FAZENDA
Secretaria da Receita Federal do Brasil
Procuradoria-Geral da Fazenda Nacional



CERTIDÃO NEGATIVA DE DÉBITOS RELATIVOS AOS TRIBUTOS FEDERAIS E À DÍVIDA ATIVA DA UNIÃO

Nome: DELVALLE MATERIAIS ELETRICOS EIRELI
CNPJ: 37.227.550/0001-58

Ressalvado o direito de a Fazenda Nacional cobrar e inscrever quaisquer dívidas de responsabilidade do sujeito passivo acima identificado que vierem a ser apuradas, é certificado que não constam pendências em seu nome, relativas a créditos tributários administrados pela Secretaria da Receita Federal do Brasil (RFB) e a inscrições em Dívida Ativa da União (DAU) junto à Procuradoria-Geral da Fazenda Nacional (PGFN).

Esta certidão é válida para o estabelecimento matriz e suas filiais e, no caso de ente federativo, para todos os órgãos e fundos públicos da administração direta a ele vinculados. Refere-se à situação do sujeito passivo no âmbito da RFB e da PGFN e abrange inclusive as contribuições sociais previstas nas alíneas 'a' a 'd' do parágrafo único do art. 11 da Lei nº 8.212, de 24 de julho de 1991.

A aceitação desta certidão está condicionada à verificação de sua autenticidade na Internet, nos endereços <<http://rfb.gov.br>> ou <<http://www.pgfn.gov.br>>.

Certidão emitida gratuitamente com base na Portaria Conjunta RFB/PGFN nº 1.751, de 2/10/2014.
Emitida às 18:11:05 do dia 02/03/2020 <hora e data de Brasília>.
Válida até 29/08/2020.

Código de controle da certidão: **0009.63CC.58D1.2ED2**
Qualquer rasura ou emenda invalidará este documento.

[Nova Consulta](#)

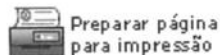



**ESTADO DE GOIAS
SECRETARIA DE ESTADO DA ECONOMIA
SUPERINTENDENCIA EXECUTIVA DA RECEITA
SUPERINTENDENCIA DE RECUPERACAO DE CREDITOS**



CERTIDAO DE DEBITO INSCRITO EM DIVIDA ATIVA - NEGATIVA

NR. CERTIDÃO: Nº 24057233

IDENTIFICAÇÃO:

NOME: DELVALLE MATERIAIS ELETRICOS EIRELI - EPP **CNPJ:** 37.227.550/0001-58

DESPACHO (Certidao valida para a matriz e suas filiais):

NAO CONSTA DEBITO

.....
.....
.....
.....
.....
.....
.....
.....

FUNDAMENTO LEGAL:

Esta certidao e expedida nos termos do Paragrafo 2 do artigo 1, combinado com a alinea 'b' do inciso II do artigo 2, ambos da IN nr. 405/1999-GSF, de 16 de dezembro de 1999, alterada pela IN nr. 828/2006-GSF, de 13 de novembro de 2006 e constitui documento habil para comprovar a regularidade fiscal perante a Fazenda Publica Estadual, nos termos do inciso III do artigo 29 da Lei nr.8.666 de 21 de junho de 1993.



SEGURANÇA:

Certidao VALIDA POR 60 DIAS.
A autenticidade pode ser verificada pela INTERNET, no endereço:
<http://www.sefaz.go.gov.br>.
Fica ressalvado o direito de a Fazenda Publica Estadual inscrever na divida ativa e COBRAR EVENTUAIS DEBITOS QUE VIEREM A SER APURADOS.

VALIDADOR: 5.555.535.168.248

EMITIDA VIA INTERNET

SGTI-SEFAZ:

LOCAL E DATA: GOIANIA, 2 MARCO DE 2020

HORA: 18:9:24:7

Secretaria Municipal de Finanças**PREFEITURA MUNICIPAL DE GOIÂNIA
SECRETARIA MUNICIPAL DE FINANÇAS****CERTIDÃO CONJUNTA DE REGULARIDADE FISCAL
NEGATIVA DE DÉBITOS DE QUALQUER NATUREZA PESSOA JURÍDICA
NÚMERO DA CERTIDÃO: 6.094.710-1**

Prazo de Validade: até 31/03/2020

CNPJ: 37.227.550/0001-58

Certifica-se que até a presente data **NÃO CONSTA DÉBITO VENCIDO OU A VENCER** referente a débitos de qualquer natureza administrados pela Prefeitura Municipal de Goiânia para este CNPJ, nos termos do artigo 203 da Lei Municipal nº 5.040/1975 (C.T.M), atualizado e do artigo 89, inciso I e seus parágrafos 2º e 7º do Decreto nº 1.786/2015 (RCTM).

Esta CERTIDÃO abrange as informações de dívidas de natureza tributária imobiliária, de natureza tributária mobiliária ou de natureza não tributária.

A CERTIDÃO ora fornecida não exclui o direito da Fazenda Pública Municipal cobrar, em qualquer tempo, os débitos que venham a ser apurados pela autoridade administrativa, nos termos do artigo 204, parágrafo 1º da Lei Municipal nº 5.040/1975 (C.T.M.), atualizado.

A validade desta Certidão é estabelecida no artigo 92, parágrafo 1º do Decreto nº 1.786/2015 (RCTM).

GOIANIA(GO), 2 DE MARCO DE 2020



ESTA CERTIDÃO É GRATUITA E EMITIDA ELETRONICAMENTE, E DEVERÁ SER VALIDADA PARA CONFIRMAÇÃO DA SUA AUTENTICIDADE, NO ENDEREÇO ELETRÔNICO www.goiania.go.gov.br. QUALQUER RASURA OU EMENDA INVALIDARÁ ESTE DOCUMENTO.

Voltar

Imprimir



Certificado de Regularidade do FGTS - CRF

Inscrição: 37.227.550/0001-58

Razão Social: DELVALLE MATERIAIS ELETRICOS EIRELI

Endereço: R R 5 129 QD R7 LT 07 / SETOR OESTE / GOIANIA / GO / 74125-070

A Caixa Econômica Federal, no uso da atribuição que lhe confere o Art. 7, da Lei 8.036, de 11 de maio de 1990, certifica que, nesta data, a empresa acima identificada encontra-se em situação regular perante o Fundo de Garantia do Tempo de Serviço - FGTS.

O presente Certificado não servirá de prova contra cobrança de quaisquer débitos referentes a contribuições e/ou encargos devidos, decorrentes das obrigações com o FGTS.

Validade: 13/02/2020 a 13/03/2020

Certificação Número: 2020021302051094510924

Informação obtida em 14/02/2020 16:46:29

A utilização deste Certificado para os fins previstos em Lei esta condicionada a verificação de autenticidade no site da Caixa:
www.caixa.gov.br

Luís Silva
Luís Silva
Escrivão



ESTADO DE GOIÁS
PODER JUDICIÁRIO
COMARCA DE GOIÂNIA

CPL
Fls. 308
n

CARTÓRIO DISTRIBUIDOR

O Bel. **LUIS SILVA**, Distribuidor Judicial Cível do Termo e Comarca de Goiânia, Capital do Estado de Goiás, na forma da lei, etc.

CERTIDÃO

CERTIFICA a requerimento verbal da parte interessada que, revendo nesta serventia o seu banco de dados informatizado, os livros, fichas, papéis e demais assentamentos, verificou dos mesmos **INEXISTIR**, em andamento, **CONTRA**:

Identificação:

Requerente : DELVALLE MATERIAIS ELETRICOS EIRELI
Profissão : PESSOA JURIDICA
CPF/CGC : 37.227.550/0001-58
Domicílio : NESTA CAPITAL

Quaisquer distribuições de ações cíveis em geral, especialmente ações de **Execução Patrimonial, Falência e Concordata**, até a presente data.

NADA MAIS. Era tudo o que foi pedido para certificar, do que se reporta e dá fé.

Dada e passada nesta Cidade e Comarca de Goiânia, Capital do Estado de Goiás aos dois dias do mês de março do ano de dois mil e vinte (02/03/2020).

Luís Silva
Cartório Distribuidor Cível
Bel. Luis Silva
Escrivão



Valor da certidão..... R\$35,40
Valor da Taxa Judiciária..... R\$15,14
Total..... R\$ 50,54
Data Receita..... 03/03/2020
Taxa Judiciária recolhida através da Guia de número: 205165001



40000202051650012862

AUTENTICAÇÃO/HASH : B1FA8BD9E94E433CE88BCCC78D0CB257 Solicitante:6101
Verificar em <https://www.tjgo.jus.br/sicad/>

CARTÓRIO AZEVEDO BASTOS 1º OFÍCIO DE REGISTRO CIVIL DAS PESSOAS NATURAIS
E TABELIONATO DE NOTAS - Código CNJ 08.870-0
Av. Presidente Epitácio Pessoa, 1145 - Bairro dos Estados - Jussara Passos PB - CEP 58300-000 - www.azevedobastos.pb.jus.br - Tel.: 83 3344-5464 - Fax: 83 3344-5465

Autenticação Digital
De acordo com os artigos 1º, 3º e 7º inc. V 8º, 41 e 52 da Lei Federal 8.933/1994 e Art. 6º inc. XII da Lei Estadual 9.721/2006 autentico a presente imagem digitalizada, reprodução fiel do documento apresentado e conferido neste ato. O referido é verdade. Dou fé

Cód. Autenticação: 58170603201334090713-1; Data: 06/03/2020 13:34:29

Selo Digital de Fiscalização Tipo Normal C: AJW34724-LJBZ:
Valor Total do Ato: R\$ 4,56
Titular: Valber Azevedo de Miranda Cavalcanti
Confira os dados do ato em: <https://selodigital.tjpb.jus.br>

Estado de Goiás
Poder Judiciário
COMARCA DE GOIÂNIA
CARTÓRIO DISTRIBUIDOR CÍVEL



ESTADO DE GOIÁS
PODER JUDICIÁRIO
COMARCA DE GOIÂNIA

CPL
Fls. 309

CARTÓRIO DISTRIBUIDOR

O Bel. **LUIS SILVA**, Distribuidor Judicial Cível do Termo e Comarca de Goiânia, Capital do Estado de Goiás, na forma da lei, etc.

CERTIDÃO

CERTIFICA a requerimento verbal da parte interessada que, revendo nesta serventia o seu banco de dados informatizado, os livros, fichas, papéis e demais assentamentos, verificou dos mesmos **INEXISTIR**, em andamento, **CONTRA**:

Identificação:

Requerente : **DELVALLE MATERIAIS ELETRICOS EIRELI**
Profissão : **PESSOA JURIDICA**
CPF/CGC : **37.227.550/0001-58**
Domicílio : **NESTA CAPITAL**

Quaisquer distribuições de ações cíveis em geral, especialmente ações de **Recuperação Judicial**, até a presente data.

NADA MAIS. Era tudo o que foi pedido para certificar, do que se reporta e dá fé.

Dada e passada nesta Cidade e Comarca de Goiânia, Capital do Estado de Goiás aos dois dias do mês de março do ano de dois mil e vinte (02/03/2020).

Cartório Distribuidor Cível
Bel. Luis Silva
Escrivão

Valor da certidão..... R\$35,40
Valor da Taxa Judiciária..... R\$15,14
Total..... R\$ 50,54
Data Receita..... 03/03/2020
Taxa Judiciária recolhida através da Guia de número: 205164986



40000202051649863000

AUTENTICAÇÃO/HASH : 2413E0038FA2344749C1E447DAD7490D Solicitante:6101
Verificar em <https://www.tjgo.jus.br/sicad/>

CARTÓRIO AZEVEDO BASTOS 1º OFÍCIO DE REGISTRO CIVIL DAS PESSOAS NATURAIS
E TABELIONATO DE NOTAS - Código CNJ 06 870-0
Av. Presidente Epitácio Pessoa, 1145 - Bairro Set. Est. - Goiânia - GO - CEP 74060-000 - www.azvedobastos.tjgo.br - Tel: (61) 2044-5401 - Fax: (61) 2244-5401

Autenticação Digital
De acordo com os artigos 1º, 3º e 7º inc. V 8º, 41 e 52 da Lei Federal 8.935/1994 e Art. 5º Inc. XII da Lei Estadual 9.721/2008 autentico a presente imagem digitalizada, reprodução fiel do documento apresentado e conferido neste ato. O referido é verdade. Dou fé.

Cód. Autenticação: 58170603201334090713-2; Data: 06/03/2020 13:34:29

Selo Digital de Fiscalização Tipo Normal C: AJW34723-K9AX;
Valor Total do Ato: R\$ 4,56

Valber Azevedo de Miranda Cavalcanti
Titular
Confira os dados do ato em: <https://selodigital.tjpb.jus.br>

Esta Certidão em valor transitório - só é válida com o nome COM - TO do(a) Certificado(a)

38

Estado de Goiás
Poder Judiciário
COMARCA DE GOIÂNIA
CARTÓRIO DISTRIBUIDOR CÍVEL

Luis Silva
Luis Silva
Escrivão



ESTADO DE GOIÁS
PODER JUDICIÁRIO
COMARCA DE GOIÂNIA

CPL
Fls. 310

CARTÓRIO DISTRIBUIDOR

O Bel. LUIS SILVA, Distribuidor Judicial Cível do Termo e Comarca de Goiânia, Capital do Estado de Goiás, na forma da lei, etc.

CERTIDÃO

CERTIFICA a requerimento verbal da parte interessada que, revendo nesta serventia o seu banco de dados informatizado, os livros, fichas, papéis e demais assentamentos, verificou dos mesmos INEXISTIR, em andamento, CONTRA:

Identificação:

Requerente : DELVALLE MATERIAIS ELETRICOS EIRELI
Profissão : PESSOA JURIDICA
CPF/CGC : 37.227.550/0001-58
Domicílio : NESTA CAPITAL

Quaisquer distribuições de ações cíveis em geral, especialmente ações de Homologação de Recuperação Extrajudicial, até a presente data. NADA MAIS. Era tudo o que foi pedido para certificar, do que se reporta e dá fé.

Dada e passada nesta Cidade e Comarca de Goiânia, Capital do Estado de Goiás aos dois dias do mês de março do ano de dois mil e vinte (02/03/2020).

Luis Silva
Cartório Distribuidor Cível
Bel. Luis Silva
Escrivão

Valor da certidão..... R\$35,40
Valor da Taxa Judiciária..... R\$15,14
Total..... R\$ 50,54
Data Receita..... 03/03/2020
Taxa Judiciária recolhida através da Guia de número: 205164951

40000202051649511000

AUTENTICAÇÃO/HASH : D36E6A40DAF700E83A7AB6DFF810984E Solicitante:6101
Verificar em <https://www.tjgo.jus.br/sicad/>

CARTÓRIO AZEVEDO BASTOS 1º OFÍCIO DE REGISTRO CIVIL DAS PESSOAS NATURAIS
E TABELIONATO DE NOTAS - Código CNJ 06.870-0
Av. Presidente Epitácio Pessoa, 1145 - Bairro Dom Elói - J. P. Soares - CEP 74010-000 - Goiânia - GO - Tel.: 021 3246-5494 - Fax: 021 3246-5468

Autenticação Digital
De acordo com os artigos 1º, 3º e 7º Inc. Vº 8º, 41 e 52 da Lei Federal 8.933/1994 e Art. 6º Inc. XII da Lei Estadual 8.721/2008 autentico a presente imagem digitalizada, reprodução fiel do documento apresentado e conferido neste ato. O referido é verdade. Dou fé.

Cód. Autenticação: 58170603201334090713-3; Data: 06/03/2020 13:34:29

Selo Digital de Fiscalização Tipo Normal C: AJW34722-YM4B;
Valor Total do Ato: R\$ 4,96
Confira os dados do ato em: <https://selodigital.tjpb.jus.br>

Esta Certidão tem valor transitorio - só e valida com o nome COV ETO do(a) Certificado(a)

[Handwritten mark]

29

REPÚBLICA FEDERATIVA DO BRASIL
ESTADO DA PARAÍBA
CARTÓRIO AZEVEDO BASTOS
FUNDADO EM 1888
PRIMEIRO REGISTRO CIVIL DE NASCIMENTO E ÓBITOS E PRIVATIVO DE CASAMENTOS, INTERDIÇÕES E TUTELAS DA COMARCA DE
JOÃO PESSOA

Av. Epitácio Pessoa, 1145 Bairro dos Estados 58030-00, João Pessoa PB
Tel.: (83) 3244-5404 / Fax: (83) 3244-5484
http://www.azevedobastos.not.br
E-mail: cartorio@azevedobastos.not.br



DECLARAÇÃO DE SERVIÇO DE AUTENTICAÇÃO DIGITAL

O Bel. Válber Azevêdo de Miranda Cavalcanti, Oficial do Primeiro Registro Civil de Nascimentos e Óbitos e Privativo de Casamentos, Interdições e Tutelas com atribuição de autenticar e reconhecer firmas da Comarca de João Pessoa Capital do Estado da Paraíba, em virtude de Lei, etc...

DECLARA para os devidos fins de direito que, o documento em anexo identificado individualmente em cada Código de Autenticação Digital¹ ou na referida sequência, foi autenticados de acordo com as Legislações e normas vigentes².

DECLARO ainda que, para garantir transparência e segurança jurídica de todos os atos oriundos dos respectivos serviços de Notas e Registros do Estado da Paraíba, a Corregedoria Geral de Justiça editou o Provimento CGJPB N° 003/2014, determinando a inserção de um código em todos os atos notoriais e registrais, assim, cada Selo Digital de Fiscalização Extrajudicial contém um código único (por exemplo: **Selo Digital: ABC12345-X1X2**) e dessa forma, cada autenticação processada pela nossa Serventia pode ser confirmada e verificada tantas vezes quanto for necessário através do site do Tribunal de Justiça do Estado da Paraíba, endereço <http://corregedoria.tjpb.jus.br/selo-digital/>

A autenticação digital do documento faz prova de que, na data e hora em que ela foi realizada, a empresa **DELVALLE MATERIAIS ELETRICOS LTDA - ME** tinha posse de um documento com as mesmas características que foram reproduzidas na cópia autenticada, sendo da empresa **DELVALLE MATERIAIS ELETRICOS LTDA - ME** a responsabilidade, única e exclusiva, pela idoneidade do documento apresentado a este Cartório.

Esta DECLARAÇÃO foi emitida em **06/03/2020 13:40:32 (hora local)** através do sistema de autenticação digital do Cartório Azevêdo Bastos, de acordo com o Art. 1º, 10º e seus §§ 1º e 2º da MP 2200/2001, como também, o documento eletrônico autenticado contendo o Certificado Digital do titular do Cartório Azevêdo Bastos, poderá ser solicitado diretamente a empresa **DELVALLE MATERIAIS ELETRICOS LTDA - ME** ou ao Cartório pelo endereço de e-mail autentica@azevedobastos.not.br

Para informações mais detalhadas deste ato, acesse o site <https://autdigital.azevedobastos.not.br> e informe o Código de Consulta desta Declaração.

Código de Consulta desta Declaração: 1478840

A consulta desta Declaração estará disponível em nosso site até **06/03/2021 13:34:30 (hora local)**.

¹Código de Autenticação Digital: 58170603201334090713-1 a 58170603201334090713-3

²Legislações Vigentes: Lei Federal nº 8.935/94, Lei Federal nº 10.406/2002, Medida Provisória nº 2200/2001, Lei Federal nº 13.105/2015, Lei Estadual nº 8.721/2008, Lei Estadual nº 10.132/2013 e Provimento CGJ N° 003/2014.

O referido é verdade, dou fé.

CHAVE DIGITAL

00005b1d734fd94f057f2d69fe6bc05b29de4b727c070b1f547a38a1554f9a8945094bc71aee23aed087ba9fd9919ffed1588e685562af341ff2448de4b674d1dcf4696227548df3e534296b7bd63d19

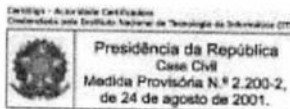

03/2019

CERTIDÃO DE REGULARIDADE PROFISSIONAL

CARTÓRIO AZEVEDO BASTOS 1º OFÍCIO DE REGISTRO CIVIL DAS PESSOAS NATURAIS
E TABELIONATO DE NOTAS - Código CNJ 06.870-0
Av. Presidente Epitácio Pessoa, 1141 - Barra D'Água - João Pessoa/PB - CEP 58038-000 - www.azevedobastos.azb.br - Tel: (33) 3244-5004 - Fax: (33) 3244-5004

Autenticação Digital
De acordo com os artigos 1º, 3º e 7º inc. V 8º, 41 e 52 da Lei Federal 8.935/1994 e Art. 6º inc. XII da Lei Estadual 8.721/2008 autentico a presente imagem digitalizada, reprodução fiel do documento apresentado e conferido neste ato. O referido é verdade. Dou fé

Cód. Autenticação: 58170204191417460137-1; Data: 02/04/2019 14:18:10

Selo Digital de Fiscalização Tipo Normal C: AII17913-T7KF;
Valor Total do Ato: R\$ 4,42

Valber Azevedo de Miranda Cavalcanti
Título Confira os dados do ato em: <https://selodigital.tjpb.jus.br>



CONSELHO REGIONAL DE CONTABILIDADE - GO

CERTIDÃO DE REGULARIDADE PROFISSIONAL

O CONSELHO REGIONAL DE CONTABILIDADE - GO CERTIFICA que o profissional identificado no presente documento encontra-se em situação REGULAR neste Regional, apto ao exercício da atividade contábil nesta data, de acordo com as suas prerrogativas profissionais, conforme estabelecido no art. 25 e 26 do Decreto-Lei n.º 9.295/46.

Informamos que a presente certidão não quita nem invalida quaisquer débitos ou infrações que, posteriormente, venham a ser apurados contra o titular deste registro, bem como não atesta a regularidade dos trabalhos técnicos elaborados pelo profissional da Contabilidade.



CONSELHO REGIONAL DE CONTABILIDADE GO

Certidão n.º: GO/2019/00004828
Nome: LUCIANO DE MOURA CPF: 633.538.141-91
CRC/UF n.º GO-013302/O Categoria: TÉCNICO EM CONTABILIDADE
Validade: 09.06.2019
Finalidade: BALANÇO PATRIMONIAL, REGISTRADO NA JUNTA COMERCIAL
Livro: ESCRITURACAO CONTABIL DIGITAL
Nº 5 / Exercício: 2018

Confirme a existência deste documento na página www.crcgo.org.br, mediante número de controle a seguir:

CPF : 633.538.141-91 Controle : 1297.1610.1924.2238



1/1

41



CARTÓRIO
02071902121008094616138, 02071902121008094616139 Consulte:
<http://extrajudicial.tjpb.jus.br/selo>
Reconheço por semelhança as assinaturas de FERNANDO RODRIGUES VALE (2478234) e LUCIANO DE MOURA (2321331) análogas aos exemplares existentes em meu arquivo, Dou fé. Goiânia, 02 de abril de 2019.
Em Teles da verdade.
Creudionilla Rodrigues da Silva Miranda



TERMO DE ABERTURA

Página: 1

Contém este livro 9 páginas, numeradas eletronicamente de 01 a 09 do período 01/01/2018 a 31/12/2018, e servirão para o registro do Livro BALANÇO PATRIMONIAL Nº 01, cujas operações próprias do estabelecimento comercial vêm apresentadas a seguir.

NOME EMPRESARIAL DELVALLE MATERIAIS ELETRICOS LTDA- ME
MUNICÍPIO/UF GOIANIA- GO
CNPJ: 37.227.550/0001-58
NIRE: 52200955953
DATA DE CONSTITUIÇÃO: 22/10/1991
DATA DE ENCERRAMENTO DO EXERCICIO SOCIAL: 31/12/2018

Nesses termos pede autenticação do BALANÇO PATRIMONIAL anexo, extraído do Livro Diário Nº 05, enviado eletronicamente, número do recibo: 71.3E.E3.54.A3.CA.BF.D1.DE.04.20.3C.F4.0C.2N.B0.95.70.DF.28-5.



GOIANIA, 01, de janeiro de 2018.

FERNANDO RODRIGUES VALE
SOCIO ADMINISTRADOR
CPF: 042.036.801-53

LUCIANO DE MOURA
TEC. CONTABIL
CRC. 013302/GO
CPF: 633.538.141-91



Termo de Autenticação 19/010951-3
O presente livro/ficha, por mim examinado e conferido, acha-se em conformidade com a legislação em vigor em seus termos de abertura e encerramento.
26 de MAR 2019
CÉLIA REGINA M O LOBO CARNE AUXILIAR

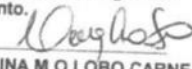

49



MINISTÉRIO DA FAZENDA
 SECRETARIA DA RECEITA FEDERAL DO BRASIL
 SISTEMA PÚBLICO DE ESCRITURAÇÃO DIGITAL – Sped

Versão: 6.0.3

RECIBO DE ENTREGA DE ESCRITURAÇÃO CONTÁBIL DIGITAL

IDENTIFICAÇÃO DO TITULAR DA ESCRITURAÇÃO

NIRE 52200955953	CNPJ 37.227.550/0001-58
NOME EMPRESARIAL DELVALLE MATERIAIS ELETRICOS LTDA - ME	

IDENTIFICAÇÃO DA ESCRITURAÇÃO

FORMA DA ESCRITURAÇÃO CONTÁBIL Livro Diário	PERÍODO DA ESCRITURAÇÃO 01/01/2018 a 31/12/2018
NATUREZA DO LIVRO Escrituração Contábil Digital do Livro Diário Geral	NÚMERO DO LIVRO 5
IDENTIFICAÇÃO DO ARQUIVO (HASH) 71.3E.E3.54.A3.CA.BF.D1.DE.04.20.3C.F4.0C.2D.B0.95.70.DF.28	

ESTE LIVRO FOI ASSINADO COM OS SEGUINTES CERTIFICADOS DIGITAIS:

QUALIFICAÇÃO DO SIGNATARIO	CPF/CNPJ	NOME	Nº SÉRIE DO CERTIFICADO	VALIDADE	RESPONSÁVEL LEGAL
Pessoa Jurídica (e-CNPJ ou e-PJ)	37227550000158	DELVALLE MATERIAIS ELETRICOS LTDA:37227550000158	549920302604610274 2	24/04/2018 a 23/04/2019	Sim
Contador	63353814191	LUCIANO DE MOURA:63353814191	908322391688763182 6	11/07/2018 a 05/07/2019	Não

NÚMERO DO RECIBO:

71.3E.E3.54.A3.CA.BF.D1.DE.04.20.3C
 .F4.0C.2D.B0.95.70.DF.28-5

Escrituração recebida via Internet
 pelo Agente Receptor SERPRO
 em 13/03/2019 às 14:31:06

B2.92.4E.3E.57.8F.64.80
 5F.FB.69.D7.1B.6C.53.B7

Considera-se autenticado o livro contábil a que se refere este recibo, dispensando-se a autenticação de que trata o art. 39 da Lei nº 8.934/1994. Este recibo comprova a autenticação.

BASE LEGAL: Decreto nº 1.800/1996, com a alteração do Decreto nº 8.683/2016, e arts. 39, 39-A, 39-B da Lei nº 8.934/1994 com a alteração da Lei Complementar nº 1247/2014.



TERMOS DE ABERTURA E ENCERRAMENTO



Entidade: DELVALLE MATERIAIS ELETRICOS LTDA - ME
Período da Escrituração: 01/01/2018 a 31/12/2018 CNPJ: 37.227.550/0001-58
Número de Ordem do Livro: 5
Período Selecionado: 01 de Janeiro de 2018 a 31 de Dezembro de 2018



TERMO DE ABERTURA

Nome Empresarial DELVALLE MATERIAIS ELETRICOS LTDA - ME
NIRE 52200955953
CNPJ 37.227.550/0001-58
Número de Ordem 5
Natureza do Livro Escrituração Contábil Digital do Livro Diário Geral
Município Goiânia
Data do arquivamento dos atos constitutivos 01/01/2002
Data de arquivamento do ato de conversão de sociedade simples em sociedade empresária
Data de encerramento do exercício social 31/12/2018
Quantidade total de linhas do arquivo digital 2112

TERMO DE ENCERRAMENTO

Nome Empresarial DELVALLE MATERIAIS ELETRICOS LTDA - ME
Natureza do Livro Escrituração Contábil Digital do Livro Diário Geral
Número de ordem 5
Quantidade total de linhas do arquivo digital 2112
Data de início 01/01/2018
Data de término 31/12/2018

Este documento é parte integrante de escrituração cuja autenticação se comprova pelo recibo de número 71.3E.E3.54.A3.CA.BF.D1.DE.04.20.3C.F4.0C.2D.B0.95.70.DF.28-5, nos termos do Decreto nº 8.683/2016. Este relatório foi gerado pelo Sistema Público de Escrituração Digital - Sped Versão 6.0.3 do Visualizador



CARTÓRIO AZEVEDO BASTOS 1º OFÍCIO DE REGISTRO CIVIL DAS PESSOAS NATURAIS
E TABELIONATO DE NOTAS - Código CNJ 06.870-6
Av. Presidente Epitácio Pessoa, 1140 - Barra dos Saneamentos - CEP 50.740-000 - Recife, PE - Tel: (51) 3244-6661 - Fax: (51) 3244-6662

Autenticação Digital
De acordo com os artigos 1º, 3º e 7º inc. V do Art. 41 e 52 da Lei Federal 8.935/1994 e Art. 6º Inc. XII da Lei Estadual 8.721/2008 autentico a presente imagem digitalizada, reprodução fiel do documento apresentado e conferido neste ato. O referido é verdade. Dou fé

Cód. Autenticação: 58170204191417460137-5; Data: 02/04/2019 14:18:10

Selo Digital de Fiscalização Tipo Normal C: AII17909-YR8X;
Valor Total do Ato: R\$ 4,42
Confira os dados do ato em: <https://selodigital.tjpb.jus.br>

Walter Azevedo de Miranda Cavalcanti
Tribunal

BALANÇO PATRIMONIAL



CPL
Fls. 316

Entidade: **DELVALLE MATERIAIS ELETRICOS LTDA - ME**
Período da Escrituração: **01/01/2018 a 31/12/2018** CNPJ: **37.227.550/0001-58**
Número de Ordem do Livro: **5**
Período Selecionado: **01 de Janeiro de 2018 a 31 de Dezembro de 2018**

Descrição	Nota	Saldo Inicial	Saldo Final
ATIVO		R\$ 1.746.768,64	R\$ 1.872.829,91
CIRCULANTE		R\$ 1.506.751,71	R\$ 1.557.673,88
DISPONIVEL		R\$ 192.363,84	R\$ 153.306,10
NUMERARIOS EM CAIXA		R\$ 75.508,15	R\$ 37.455,44
BANCO CONTA MOVIMENTO		R\$ 80.003,71	R\$ 31.850,66
APLICAÇÕES		R\$ 36.851,98	R\$ 84.000,00
CLIENTES		R\$ 514.424,05	R\$ 733.902,81
RECEBIMENTOS PESSOA FISICA E JURIDICA		R\$ 514.424,05	R\$ 733.902,81
ADIANTAMENTO		R\$ 90.957,01	R\$ 1.016,61
Adiantamento a fornecedor		R\$ 90.957,01	R\$ 1.016,61
ESTOQUES		R\$ 709.006,81	R\$ 669.448,36
ESTOQUES DE MERCADORIAS		R\$ 709.006,81	R\$ 669.448,36
ATIVO NÃO CIRCULANTE		R\$ 240.016,93	R\$ 315.156,03
REALIZÁVEL A LONGO PRAZO		R\$ 94.208,65	R\$ 188.213,65
ADIANTAMENTO DE LUCRO		R\$ 94.208,65	R\$ 188.213,65
IMOBILIZADO		R\$ 188.659,00	R\$ 188.659,00
MÁQUINAS E EQUIPAMENTOS		R\$ 188.659,00	R\$ 188.659,00
(-) DEPRECIACÃO ACUMULADA		R\$ (42.850,72)	R\$ (61.716,62)
(-) DEPRECIACÃO ACUMULADA IMOBILIZADO		R\$ (42.850,72)	R\$ (61.716,62)
PASSIVO		R\$ 1.746.768,64	R\$ 1.872.829,91
CIRCULANTE		R\$ 249.873,12	R\$ 214.406,12
FORNECEDORES		R\$ 163.778,88	R\$ 183.679,88
PESSOA FÍSICA E PESSOA JURÍDICA		R\$ 163.778,88	R\$ 183.679,88
TRIBUTOS E CONTRIBUIÇÕES		R\$ 54.118,97	R\$ 27.461,85
TRIBUTOS E CONTRIBUIÇÕES		R\$ 54.118,97	R\$ 27.461,85
OBRIGAÇÕES COM PESSOAL		R\$ 31.338,37	R\$ 3.264,39
SALÁRIOS		R\$ 31.338,37	R\$ 3.264,39
CONTAS A PAGAR		R\$ 636,90	R\$ (0,00)
OUTROS CONTAS A PAGAR		R\$ 636,90	R\$ (0,00)
PATRIMÔNIO LÍQUIDO		R\$ 1.496.895,52	R\$ 1.658.423,79
CAPITAL SOCIAL		R\$ 500.000,00	R\$ 500.000,00
LUCROS/PREJUIZOS ACUMULADOS OU RESULTADO		R\$ 996.895,52	R\$ 1.158.423,79
LUCROS ACUMULADOS		R\$ 996.895,52	R\$ 1.158.423,79

Este documento é parte integrante de escrituração cuja autenticação se comprova pelo recibo de número 71.3E.E3.54.A3.CA.BF.D1.DE.04.20.3C.F4.0C.2D.B0.95.70.DF.28-5, nos termos do Decreto nº 8.683/2016.

Este relatório foi gerado pelo Sistema Público de Escrituração Digital – Sped
Versão 6.0.3 do Visualizador

[Handwritten signatures and scribbles]

CARTÓRIO AZEVEDO BASTOS 1º OFÍCIO DE REGISTRO CIVIL DAS PESSOAS NATURAIS
 E TABELionato DE NOTAS - Código CNJ 06.870-0
 Av. Presidente Epitácio Pessoa, 1141 - Bairro Dos Estúdios - João Pessoa/PB - CEP 58220-000 - www.azevedobastos.com.br - Tel. 33.334.5400 - Fax: 33.3246.9483

Autenticação Digital
 De acordo com os artigos 1º, 3º e 7º inc. V 8º, 41 e 52 da Lei Federal 8.933/1994 e Art. 6º inc. XII da Lei Estadual 8.721/2008 autentico a presente imagem digitalizada, reprodução fiel do documento apresentado e conferido neste ato. O referido é verdade. Dou fé.

Cód. Autenticação: 58170204191417460137-6; Data: 02/04/2019 14:18:10

Selo Digital de Fiscalização Tipo Normal C: AII17908-ORJH;
 Valor Total do Ato: R\$ 4,42

Valter Azevedo de Miranda Cavalcanti
 Titular

Confira os dados do ato em: <https://selodigital.tjpb.jus.br>

CPL
FIS. 317

DEMONSTRAÇÃO DE RESULTADO DO EXERCÍCIO

Entidade: **DELVALLE MATERIAIS ELETRICOS LTDA - ME**
 Período da Escrituração: **01/01/2018 a 31/12/2018** CNPJ: **37.227.550/0001-58**
 Número de Ordem do Livro: **5**
 Período Selecionado: **01 de Janeiro de 2018 a 31 de Dezembro de 2018**

Descrição	Nota	Valor
(-) DESPESAS		
(-) CUSTOS DIREITOS DA PRODUÇÃO		R\$ (1.114.597,09)
(-) CUSTOS DOS PRODUTOS VENDIDOS		R\$ (919.630,73)
(-) CUSTOS		R\$ (880.458,11)
(-) MÃO DE OBRA DIRETA		R\$ (880.458,11)
(-) PESSOAL		R\$ (39.172,62)
(-) DESPESAS		R\$ (39.172,62)
(-) DESPESAS COM PESSOAL		R\$ (161.898,76)
(-) DESPESAS COM GESTORES/DIRETORIA		R\$ (48.364,90)
(-) DESPESAS COM ENCARGOS SOCIAIS		R\$ (32.500,00)
(-) DESPESAS COM SERVIÇOS DE TERCEIROS		R\$ (15.864,90)
(-) REMUNERAÇÃO POR SERVIÇOS DE TERCEIROS		R\$ (40.580,00)
(-) DESPESAS COM LOCALIZAÇÃO E FUNCIONAMENTO		R\$ (40.580,00)
(-) DESPESAS COM LOCALIZAÇÃO E MANUTENÇÃO		R\$ (72.953,86)
(-) DESPESAS COM COMUNICAÇÃO		R\$ (48.207,96)
(-) Despesas com Bens de Uso Próprio		R\$ (5.880,00)
(-) DESPESAS PATRIMONIAIS		R\$ (18.865,90)
(-) Contas de Destinação / Apuração de Resultado		R\$ (33.067,60)
(-) Impostos e Contribuições Sobre o Lucro		R\$ (33.067,60)
(-) CUSTO DAS VENDAS/SERVIÇOS		R\$ (33.067,60)
(-) (-) DEDUÇÕES DA RECEITA BRUTA		R\$ (1.114.597,09)
(-) DEDUCAO		R\$ (174.207,72)
(-) DEDUCAO DA RECEITA		R\$ (174.207,72)
(-) DEDUCAO DA RECEITA		R\$ (174.207,72)
RESULTADO ANTES DOS IMPOSTOS		R\$ (174.207,72)
RECEITA BRUTA		R\$ 161.528,27
Receita Bruta		R\$ 1.450.333,08
Receita sobre Vendas		R\$ 1.450.333,08
RECEITA LÍQUIDA		R\$ 1.450.333,08
RESULTADO LÍQUIDO APÓS PARTICIPAÇÕES		R\$ 1.276.125,36
LUCRO BRUTO		R\$ 161.528,27
RESULTADO OPERACIONAL LÍQUIDO		R\$ 161.528,27
RESULTADO LÍQUIDO		R\$ 161.528,27

Este documento é parte integrante de escrituração cuja autenticação se comprova pelo recibo de número 71.3E.E3.54.A3.CA.BF.D1.DE.04.20.3C.F4.0C.2D.B0.95.70.DF.28-5, nos termos do Decreto nº 8.683/2016.
 Este relatório foi gerado pelo Sistema Público de Escrituração Digital – Sped
 Versão 6.0.3 do Visualizador

DELVALLE MATERIAIS ELETRICOS LTDA - ME
 CNPJ: 37227550000158 NIRE: 52200955953 Data: 22/10/1991
 Endereço: R R 5, 129, SETOR OESTE, Goiânia, GO
 Análise Econômica e Financeira de 01/01/2018 até 31/12/2018

CPL
 Fis. 318
 2

Rentabilidade do Patrimônio Líquido ROE

Lucro/Prejuízo	161.528,27	
Patrimônio Líquido	1.658.423,79	= 0,10

Quanto maior, melhor. A empresa obtém R\$10,00 de lucro para cada R\$100,00 de capital próprio investido, em média.

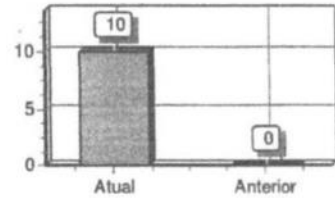

Endividamento Total

Passivo Circulante + Passivo não Circulante (Obrigações a LP)	214.406,12	
Ativo	1.872.829,91	= 0,11

Quanto menor, melhor. O capital de terceiros representa 11% do ativo total.

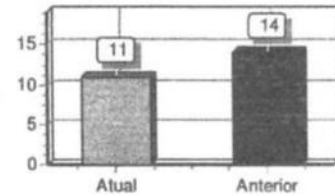

Grau de Endividamento

Passivo Circulante + Passivo não Circulante (Obrigações a LP)	214.406,12	
Patrimônio Líquido	1.658.423,79	= 0,13

Quanto menor, melhor. O capital de terceiros equivale a 13% do capital próprio.

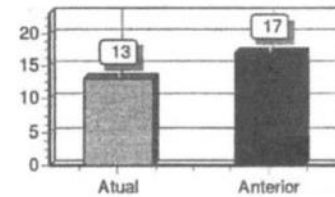

Solvência Geral

Ativo	1.872.829,91	
Passivo Circulante + Passivo não Circulante (Obrigações a LP)	214.406,12	= 8,73

Quanto maior, melhor. O investimento total equivale a 873 % do capital de terceiros.

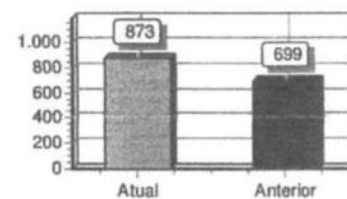

Participação de Terceiros

Passivo Circulante + Passivo não Circulante (Obrigações a LP)	214.406,12	
Ativo	1.872.829,91	= 0,11

Quanto menor, melhor. O capital de terceiros representa 11 % do investimento total.

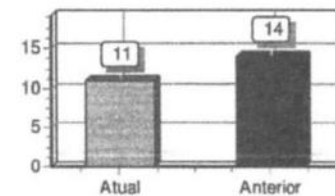

[Handwritten signature]

[Handwritten signature]
[Handwritten signature]
 47

DELVALLE MATERIAIS ELETRICOS LTDA - ME
 CNPJ: 37227550000158 NIRE: 52200955953 Data: 22/10/1991
 Endereço: R R 5, 129, SETOR OESTE, Goiânia, GO
 Análise Econômica e Financeira de 01/01/2018 até 31/12/2018

CPL
 Fis. 319

Liquidez Geral

Ativo Circulante + Ativo Realizável a LP 1.745.887,53
 Passivo Circulante + Passivo Não-Circulante (Obrigações a LP) 214.406,12 = 8,14

Quanto maior, melhor. A empresa possui R\$8,14 de ativo Circulante e ativo realizável a longo prazo para cada R\$1,00 de dívida total.

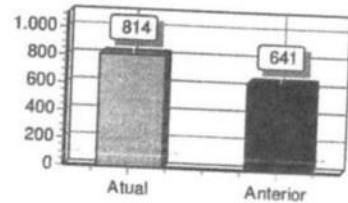

Liquidez Corrente

Ativo Circulante 1.557.673,88
 Passivo Circulante 214.406,12 = 7,27

Quanto maior, melhor. A empresa possui R\$7,27 de ativo circulante para cada R\$1,00 de dívida de curto prazo.

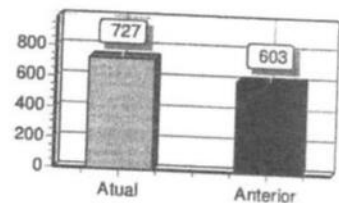

Liquidez Seca

Ativo Circulante - Estoques 888.225,52
 Passivo Circulante 214.406,12 = 4,14

Quanto maior, melhor. A empresa possui R\$4,14 de ativo circulante para cada R\$1,00 de dívida de curto prazo, sem comprometer os estoques.

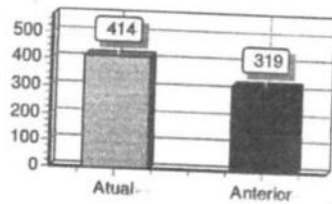

Liquidez Imediata

Ativo Disponível 153.306,10
 Passivo Circulante 214.406,12 = 0,72

Quanto maior, melhor. A empresa possui R\$0,72 de disponibilidades para cada R\$1,00 de dívida de curto prazo.

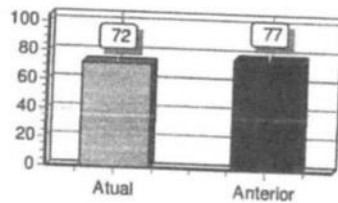

Liquidez de Recursos Próprios

Ativo Circulante - Passivo Circulante 1.343.267,76
 Patrimônio Líquido 1.658.423,79 = 0,81

Quanto maior, melhor. A dependência de capitalização a curto prazo é de 81%

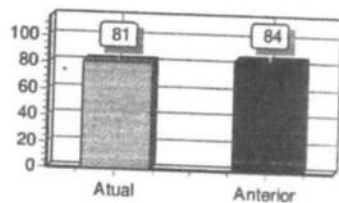

[Handwritten scribble]

[Handwritten signature]
 Página 7

[Handwritten signature]

CARTÓRIO AZEVEDO BASTOS 1º OFÍCIO DE REGISTRO CIVIL DAS PESSOAS NATURAIS
 E TABELIONATO DE NOTAS - Código CNJ 06.870-0
 Av. Presidente Epitácio Pessoa, 1141 - Bairro São Estelão - João Pessoa/PB - CEP 51020-000 - www.cartorioazb.com.br - Tel. 33 3344-1400 - Fax 33 3344-1401

Autenticação Digital
 De acordo com os artigos 1º, 3º e 7º inc. V 8º, 41 e 52 da Lei Federal 8.935/1994 e Art. 6º inc. XII da Lei Estadual 8.721/2008 autentico a presente imagem digitalizada, reprodução fiel do documento apresentado e conferido neste ato. O referido é verdade. Dou fé.

Cód. Autenticação: 58170204191417460137-9; Data: 02/04/2019 14:18:10

Selo Digital de Fiscalização Tipo Normal C: AII17905-KHUZ;
 Valor Total do Ato: R\$ 4,42

Valdir Azevedo de Miranda Cavalcanti
 Titular

Confira os dados do ato em: <https://selodigital.tjpb.jus.br>

DEL VALLE MATERIAIS ELETRICOS LTDA - ME
 CNPJ: 37227550000158 NIRE: 52200955953 Data: 22/10/1991
 Endereço: R R 5, 129, SETOR OBSTE, Goiânia, GO
 Análise Econômica e Financeira de 01/01/2018 até 31/12/2018

CPL
 Fis. 320

Sob as penas da lei, declaramos que as informações aqui contidas são verdadeiras e nos responsabilizamos por todas elas de acordo com a documentação que nos foi apresentada.

Goiânia, 31 de dezembro de 2018.

Fernando Rodrigues Vale
FERNANDO RODRIGUES VALE
 TITULAR
 CPF: 04203690153



Luciano de Moura
LUCIANO DE MOURA
 Tec. Contabil
 CPF: 633.538.141-91 CRC: GO-013302/O-6



CARTÓRIO T. 0271 3233-8373 - Fax: 0271 3293-3847
 Av. João Goulart - 1000 - Rua Santa Luiza - n. 147 - Setor Central - Goiânia - Goiás - CEP: 74.500-000

02071902121008094616140, 02071902121008094616141 Consulte:
<http://extrajudicial.tjpb.jus.br/selo>

Reconheço por semelhança as assinaturas de **FERNANDO RODRIGUES VALE (2478234)** e **LUCIANO DE MOURA (2321331)** análogas aos exemplares existentes em meu arquivo, Dou fé. Goiânia, 02 de abril de 2019.

Em Telemática
 Creudionilia Rodrigues da Silva Miranda

Creudionilia Rodrigues da Silva Miranda



[Handwritten signature]
[Handwritten signature]
 09

CARTÓRIO AZEVEDO BASTOS 1º OFÍCIO DE REGISTRO CIVIL DAS PESSOAS NATURAIS
 E TABELIONATO DE NOTAS - Código CNJ 06.870-0
 Rua Presidente Epitácio Pessoa, 1143 - Bairro São Estevão - João Pessoa/PB - CEP 51030-000 - www.azevedobastos.br - Tel. (33) 3344-1000 - Fax: (33) 3344-1001

Autenticação Digital
 De acordo com os artigos 1º, 3º e 7º inc. V 8º, 41 e 52 da Lei Federal 8.935/1994 e Art. 6º Inc. XII da Lei Estadual 8.721/2008 autentico a presente imagem digitalizada, reprodução fiel do documento apresentado e conferido neste ato. O referido é verdade. Dou fé.

Cód. Autenticação: 58170204191417460137-10; Data: 02/04/2019 14:18:10

Selo Digital de Fiscalização Tipo Normal C: AII17904-UY4R;
 Valor Total do Ato: R\$ 4,42
 Confira os dados do ato em: <https://selodigital.tjpb.jus.br>

CPL
 Fls. 381

TERMO DE ENCERRAMENTO Página: 9

Contém este livro 9 páginas, numeradas eletronicamente de 01 a 09 do período 01/01/2018 a 31/12/2018, e servirão para o registro do Livro BALANÇO PATRIMONIAL N° 01, cujas operações próprias do estabelecimento comercial vêm apresentadas a seguir.

NOME EMPRESARIAL DELVALLE MATERIAIS ELETRICOS LTDA- ME
 MUNICÍPIO/UF GOIANIA- GO
 CNPJ: 37.227.550/0001-58
 NIRE: 52200955953
 DATA DE CONSTITUIÇÃO: 22/10/1991
 DATA DE ENCERRAMENTO DO EXERCICIO SOCIAL: 31/12/2018

Nesses termos pede autenticação do BALANÇO PATRIMONIAL anexo, extraído do Livro Diário N° 05, enviado eletronicamente, número do recibo: 71.3E.E3.54.A3.CA.BF.D1.DE.04.20.3C.F4.0C.2N.B0.95.70.DF.28-5.

F

GOIANIA, 31, de dezembro de 2018.

Fernando Rodrigues Vale
 FERNANDO RODRIGUES VALE
 SOCIO ADMINISTRADOR
 CPF: 042.036.801-53

Luciano de Moura
 LUCIANO DE MOURA
 TEC. CONTABIL
 CRC 013302/GO
 CPF: 633-538.141-91

H

CARTÓRIO Tel: (33) 3333-8077 - Fax: (33) 3393-3847
 Rua Presidente Epitácio Pessoa, 1143 - Bairro São Estevão - João Pessoa/PB - CEP 51030-000 - www.azevedobastos.br - Tel. (33) 3344-1000 - Fax: (33) 3344-1001

02071902121008094616142, 02071902121008094616143 Consulte:
<http://extrajudicial.tjpb.jus.br/selo>

Reconheço por semelhança as assinaturas de FERNANDO RODRIGUES VALE (2476234) e LUCIANO DE MOURA (2321331) análogas aos exemplares existentes em meu arquivo, Dou fé. Goiânia, 02 de abril de 2019.

Em Teste da verdade.
 Creudionia Rodrigues da Silva Miranda

Creudionia Rodrigues da Silva Miranda

DE NOTAS DE
70
 GOIANIA

COMERCIAL DO ESTADO DE GOIÁS
 TERMO DE ENCERRAMENTO

26 MAR 2019

Creudionia Rodrigues da Silva Miranda
 Creudionia Rodrigues da Silva Miranda - JUCES

Handwritten signatures and scribbles at the bottom of the page.

REPÚBLICA FEDERATIVA DO BRASIL
ESTADO DA PARAÍBA
CARTÓRIO AZEVEDO BASTOS
FUNDADO EM 1888
PRIMEIRO REGISTRO CIVIL DE NASCIMENTO E ÓBITOS E PRIVATIVO DE CASAMENTOS, INTERDIÇÕES E TUTELAS DA COMARCA DE JOÃO PESSOA

Av. Epitácio Pessoa, 1145 Bairro dos Estados 58030-00, João Pessoa PB
Tel.: (83) 3244-5404 / Fax: (83) 3244-5484
<http://www.azevedobastos.not.br>
E-mail: cartorio@azevedobastos.not.br



DECLARAÇÃO DE SERVIÇO DE AUTENTICAÇÃO DIGITAL

O Bel. Válber Azevêdo de Miranda Cavalcanti, Oficial do Primeiro Registro Civil de Nascimentos e Óbitos e Privativo de Casamentos, Interdições e Tutelas com atribuição de autenticar e reconhecer firmas da Comarca de João Pessoa Capital do Estado da Paraíba, em virtude de Lei, etc...

DECLARA para os devidos fins de direito que, o documento em anexo identificado individualmente em cada *Código de Autenticação Digital*¹ ou na referida sequência, foi autenticados de acordo com as Legislações e normas vigentes².

DECLARO ainda que, para garantir transparência e segurança jurídica de todos os atos oriundos dos respectivos serviços de Notas e Registros do Estado da Paraíba, a Corregedoria Geral de Justiça editou o Provimento CGJPB Nº 003/2014, determinando a inserção de um código em todos os atos notoriais e registrais, assim, cada Selo Digital de Fiscalização Extrajudicial contém um código único (por exemplo: **Selo Digital: ABC12345-X1X2**) e dessa forma, cada autenticação processada pela nossa Serventia pode ser confirmada e verificada tantas vezes quanto for necessário através do site do Tribunal de Justiça do Estado da Paraíba, endereço <http://corregedoria.tjpb.jus.br/selo-digital/>

A autenticação digital do documento faz prova de que, na data e hora em que ela foi realizada, a empresa **DELVALLE MATERIAIS ELETRICOS LTDA - ME** tinha posse de um documento com as mesmas características que foram reproduzidas na cópia autenticada, sendo da empresa **DELVALLE MATERIAIS ELETRICOS LTDA - ME** a responsabilidade, única e exclusiva, pela idoneidade do documento apresentado a este Cartório.

Esta DECLARAÇÃO foi emitida em **02/04/2019 14:20:21 (hora local)** através do sistema de autenticação digital do Cartório Azevêdo Bastos, de acordo com o Art. 1º, 10º e seus §§ 1º e 2º da MP 2200/2001, como também, o documento eletrônico autenticado contendo o Certificado Digital do titular do Cartório Azevêdo Bastos, poderá ser solicitado diretamente a empresa **DELVALLE MATERIAIS ELETRICOS LTDA - ME** ou ao Cartório pelo endereço de e-mail autentica@azevedobastos.not.br

Para informações mais detalhadas deste ato, acesse o site <https://autdigital.azevedobastos.not.br> e informe o *Código de Consulta desta Declaração*.

Código de Consulta desta Declaração: 1213182

A consulta desta Declaração estará disponível em nosso site até **02/04/2020 14:18:10 (hora local)**.

¹**Código de Autenticação Digital:** 58170204191417460137-1 a 58170204191417460137-10

²**Legislações Vigentes:** Lei Federal nº 8.935/94, Lei Federal nº 10.406/2002, Medida Provisória nº 2200/2001, Lei Federal nº 13.105/2015, Lei Estadual nº 8.721/2008, Lei Estadual nº 10.132/2013 e Provimento CGJ Nº 003/2014.

O referido é verdade, dou fé.

CHAVE DIGITAL

00005b1d734fd94f057f2d69fe6bc05b5632d05e38d4c975175f31850afabfc9267913c885ce64b9d1373c35533e4e9fd1588e685562af341ff2448de4b674d107376fc43613b409f82a56a780d1c1eb

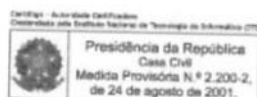

DELVALLE MATERIAIS ELETRICOS EIRELI

37.227.550/0001-58
DELVALLE MATERIAIS ELETRICOS
RUA: R 5 Nº 129 QD. R-7 LT. 07
SETOR OESTE
CEP: 74.125-070
GOIÂNIA-GO

Goiânia (GO), 06 de setembro de 2019.

DECLARAÇÃO DE ÍNDICE ECONÔMICO-FINANCEIRO

A Empresa **Delvalle Materiais Elétricos Eireli - EPP** – pessoa jurídica de direito privado, inscrita no CNPJ/MF sob o nº 37.227.550/0001-58, Inscrição Estadual nº 10.235.208-9 e Inscrição Municipal nº 3986055, estabelecida na Rua R-05, 129, Qd. R7 Lt. 07 – St. Oeste, Goiânia – GO, CEP 74.125-070 – Fone/Fax (062) 3095-4399, e-mail.: delvallemateriaiseletricos@gmail.com, neste ato por intermédio de seu Representante Legal, o Srº **FERNANDO RODRIGUES VALE**, portador do RG 196209 SSPGO, CPF: 042.036.901-53, e de seu Tec. Contábil o Srº **LUCIANO DE MOURA**, Registro no CRC/UF GO-013302/O, Portador do CPF: 633.538.141-91, **DECLARAM** sob as penas da Lei, que conforme **BALANÇO PATRIMONIAL em anexo**, consta o resultado dos índices que comprova a boa situação Financeira da empresa, Senão Vejamos:

Por ser expressão da verdade, firmamos o presente,

Ativo Circulante	R\$ 1.557.673,88
Ativo Total	R\$ 1.872.829,91
Passível Circulante	R\$ 214.406,12
Passível Não Circulante	0,00
Exigível a Longo Prazo	0,00
RLP - Realizável a Longo Prazo	R\$ 188.213,65
Patrimônio Líquido	R\$ 1.658.423,79

ESTA DECLARAÇÃO É VALIDA ATÉ 30/04/2020

LUCIANO DE MOURA
REGISTRO NO CRC/MG Nº. GO-013302/O
CPF: Nº. 633.538.141-91
TEC. EM CONTABILIDADE

DELVALLE MATERIAIS ELETRICOS EIRELI
CNPJ.: 37.227.550/0001-58
FERNANDO RODRIGUES VALE
RG Nº. 196.209 SSP-GO
CPF: 042.036.901-53
PROPRIETÁRIO

ILG	<u>1.745.887,53</u> 214.406,12	8,14
ILC	<u>1.557.673,88</u> 214.406,12	7,27
GE	<u>214.406,12</u> 1.872.829,91	0,11
ISG	<u>1.872.829,91</u> 214.406,12	8,73



LUCIANO DE MOURA



CARTÓRIO

88251999028727894582675 Consulte: <http://extrajudicial.tjgo.jus.br/selo>
Reconheço por **semelhança** a assinatura de **LUCIANO DE MOURA** (2321331) análoga ao exemplar existente em meu arquivo. Dou fé.
Goiânia, 10 de setembro de 2019.
Em Teste da verdade.
José Alves Correia Neto

CARTÓRIO

88251999028727894582675 Consulte: <http://extrajudicial.tjgo.jus.br/selo>
Reconheço por **semelhança** a assinatura de **FERNANDO RODRIGUES VALE** (2674910) representante da **DELVALLE MATERIAIS ELETRICOS LTDA ME** análoga ao exemplar existente em meu arquivo. Dou fé.
Goiânia, 10 de setembro de 2019.
Em Teste da verdade.
José Alves Correia Neto

CARTÓRIO AZEVEDO BASTOS 1º OFÍCIO DE REGISTRO CIVIL DAS PESSOAS NATURAIS E TABELIONATO DE NOTAS - Código CNJ 06.878-0

Autenticação Digital

De acordo com os artigos 1º, 3º e 7º inc. V 8º, 41 e 52 da Lei Federal 8.035/1994 e Art. 6º Inc. XII da Lei Estadual 8.721/2008 autentico a presente imagem digitalizada, reprodução fiel do documento apresentado e conferido neste ato. O referido é verdade. Dou fé.

Cód. Autenticação: 58171009191526240579-1; Data: 10/09/2019 15:34:04

Selo Digital de Fiscalização Tipo Normal C: AJB15688-VN06; Valor Total do Ato: R\$ 4,42

Valber Azevedo de Miranda Cavalari
Tábuas

Confira os dados do ato em: <https://selodigital.tjpb.jus.br>

REPÚBLICA FEDERATIVA DO BRASIL
ESTADO DA PARAÍBA
CARTÓRIO AZEVEDO BASTOS
FUNDADO EM 1888

PRIMEIRO REGISTRO CIVIL DE NASCIMENTO E ÓBITOS E PRIVATIVO DE CASAMENTOS, INTERDIÇÕES E TUTELAS DA COMARCA DE JOÃO PESSOA

Av. Epitácio Pessoa, 1145 Bairro dos Estados 58030-00, João Pessoa PB
Tel.: (83) 3244-5404 / Fax: (83) 3244-5484
<http://www.azevedobastos.not.br>
E-mail: cartorio@azevedobastos.not.br



DECLARAÇÃO DE SERVIÇO DE AUTENTICAÇÃO DIGITAL

O Bel. Válber Azevêdo de Miranda Cavalcanti, Oficial do Primeiro Registro Civil de Nascimentos e Óbitos e Privativo de Casamentos, Interdições e Tutelas com atribuição de autenticar e reconhecer firmas da Comarca de João Pessoa Capital do Estado da Paraíba, em virtude de Lei, etc...

DECLARA para os devidos fins de direito que, o documento em anexo identificado individualmente em cada 'Código de Autenticação Digital' ou na referida sequência, foi autenticados de acordo com as Legislações e normas vigentes².

DECLARO ainda que, para garantir transparência e segurança jurídica de todos os atos oriundos dos respectivos serviços de Notas e Registros do Estado da Paraíba, a Corregedoria Geral de Justiça editou o Provimento CGJPB Nº 003/2014, determinando a inserção de um código em todos os atos notoriais e registrais, assim, cada Selo Digital de Fiscalização Extrajudicial contém um código único (por exemplo: **Selo Digital: ABC12345-X1X2**) e dessa forma, cada autenticação processada pela nossa Serventia pode ser confirmada e verificada tantas vezes quanto for necessário através do site do Tribunal de Justiça do Estado da Paraíba, endereço <http://corregedoria.tjpb.jus.br/selo-digital/>

A autenticação digital do documento faz prova de que, na data e hora em que ela foi realizada, a empresa **DELVALLE MATERIAIS ELETRICOS LTDA - ME** tinha posse de um documento com as mesmas características que foram reproduzidas na cópia autenticada, sendo da empresa **DELVALLE MATERIAIS ELETRICOS LTDA - ME** a responsabilidade, única e exclusiva, pela idoneidade do documento apresentado a este Cartório.

Esta DECLARAÇÃO foi emitida em **11/09/2019 10:20:27 (hora local)** através do sistema de autenticação digital do Cartório Azevedo Bastos, de acordo com o Art. 1º, 10º e seus §§ 1º e 2º da MP 2200/2001, como também, o documento eletrônico autenticado contendo o Certificado Digital do titular do Cartório Azevedo Bastos, poderá ser solicitado diretamente a empresa **DELVALLE MATERIAIS ELETRICOS LTDA - ME** ou ao Cartório pelo endereço de e-mail autentica@azevedobastos.not.br

Para informações mais detalhadas deste ato, acesse o site <https://autdigital.azevedobastos.not.br> e informe o *Código de Consulta desta Declaração*.

Código de Consulta desta Declaração: 1345421

A consulta desta Declaração estará disponível em nosso site até **10/09/2020 15:34:15 (hora local)**.

¹**Código de Autenticação Digital:** 58171009191526240579-1

²**Legislações Vigentes:** Lei Federal nº 8.935/94, Lei Federal nº 10.406/2002, Medida Provisória nº 2200/2001, Lei Federal nº 13.105/2015, Lei Estadual nº 8.721/2008, Lei Estadual nº 10.132/2013 e Provimento CGJ Nº 003/2014.

O referido é verdade, dou fé.

CHAVE DIGITAL

00005b1d734fd94f057f2d69fe6bc05b4db3a1f6a3c3d70c682a8b13963e8d172d5a16c1847511aa5e23110994bc2acad1588e685562af341ff2448de4b674d146aec2bc89559bb2ecc05924d2fba009

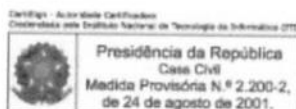

Handwritten signature and initials.

CPL
Fls. 325

DELVALLE MATERIAIS ELETRICOS EIRELI

37.227.550/0001-58
DELVALLE MATERIAIS ELETRICOS
RUA: R 5 Nº 129 QD. R-7 LT. 07
SETOR OESTE
CEP: 74.125-070
GOIÂNIA-GO

Goiânia (GO), 06 de setembro de 2019.

DECLARAÇÃO DE EMPRESA DE PEQUENO PORTE

DECLARAÇÃO DE ENQUADRAMENTO COMO BENEFICIÁRIA DA LEI COMPLEMENTAR N.º 123/2006.

A Empresa Delvalle Materiais Elétricos Eireli – EPP – pessoa jurídica de direito privado, inscrita no CNPJ/MF sob o nº 37.227.550/0001-58, Inscrição Estadual nº 10.235.208-9 e Inscrição Municipal nº 3986055, estabelecida na Rua R-05, 129, Qd. R7 Lt. 07 – St. Oeste, Goiânia – GO, CEP 74.125-070 – Fone/Fax (62) 3095-4399, e-mail.: delvallemateriaiseletricos@gmail.com, por intermédio de seu Proprietário o Srº FERNANDO RODRIGUES VALE, portador do RG 196209 SSPGO, CPF: 042.036.901-53, e de seu Tec. Contábil o Srº LUCIANO DE MOURA, Registro no CRC/UF GO-013302/O, Portador do CPF: 633.538.141-91, **DECLARAM** expressamente, sob as penalidades cabíveis da lei e **BALANÇO PATRIMONIAL ENCERRADO EM 31/12/2018**, que o valor da Receita Bruta anual da empresa não excedeu, no ano anterior, ao limite fixado no Inciso I do Art. 3º da Lei Complementar nº 123/2006, e que não se enquadra em qualquer das hipóteses de exclusão relacionadas no parágrafo 45 do Art. 35 da mencionada Lei que impeçam a participação em licitações públicas e que a empresa **DELVALLE MATERIAIS ELETRICOS LTDA - EPP, declara também para fins do disposto na alínea "a" do subitem Observações quanto à HABILITAÇÃO, do referido Edital, sob as sanções administrativas cabíveis e sob as penas da lei, que esta empresa;**

A) Encontra-se enquadrada como **EMPRESA DE PEQUENA PORTE**, nos termos do art. 3º da Lei Complementar 123/2006, alterada pela Lei Complementar 147/2014, podendo, para tanto, usufruir o tratamento diferenciado e favorecido em licitações, na forma prevista no Edital.

B) Tem conhecimento dos Artigos 42 a 45 da Lei Complementar 123/2006, estando ciente da obrigatoriedade de declarar ocorrências posteriores impeditivas de tal habilitação e que não incide nos impedimentos do § 4º do art. 3º da Lei Complementar 123/2006.

ESTA DECLARAÇÃO É VALIDA ATÉ A VIGÊNCIA DO BALANÇO (2018), OU SEJA, ATÉ 30/04/2020.

Goiânia - GO, 06 de setembro de 2019.

Fernando Rodrigues Vale



DELVALLE MATERIAIS ELETRICOS EIRELI
CNPJ.: 37.227.550/0001-58
FERNANDO RODRIGUES VALE
RG Nº. 196209 SSP-GO e CPF: 042.036.901-53
PROPRIETÁRIO



LUCIANO DE MOURA
CRC/UF: GO-013302/O – CPF:633.538.141-91
TEC. EM CONTABILIDADE



CARTÓRIO Tel: (62) 3237-6373 • Fax: (62) 3293-3847
R. Mano Emílio, com Rua Santa Luzia nº 367, Setor Comercial
Goiânia - Goiás - CEP 74.133-900

00051909020727094602676 Consulte: <http://extrajudicial.tjgo.jus.br/selo>
Reconheço por **semelhança** a assinatura de **FERNANDO RODRIGUES VALE (2674910)** representante da **DELVALLE MATERIAIS ELETRICOS LTDA ME** análoga ao exemplar existente em meu arquivo. Dou fé.
Goiânia, 10 de setembro de 2019.
Em Teste da verdade.
José Alves Correia Neto



CARTÓRIO Tel: (62) 3237-6373 • Fax: (62) 3293-3847
R. Mano Emílio, com Rua Santa Luzia nº 367, Setor Comercial
Goiânia - Goiás - CEP 74.133-900

00051909020727094602676 Consulte: <http://extrajudicial.tjgo.jus.br/selo>
Reconheço por **semelhança** a assinatura de **LUCIANO DE MOURA (2321331)** análoga ao exemplar existente em meu arquivo. Dou fé.
Goiânia, 10 de setembro de 2019.
Em Teste da verdade.
José Alves Correia Neto

CARTÓRIO AZEVEDO BASTOS 1º OFÍCIO DE REGISTRO CIVIL DAS PESSOAS NATURAIS E TABELONATO DE NOTAS - Código CNJ 06.870-0
R. Presidente Epitácio Pessoa, 1145 - Bairro Dom Elói, Jd. Primavera - CEP 74090-000 - Goiânia - GO - Tel: (62) 3244-6666 - Fax: (62) 3244-6666

Autenticação Digital
De acordo com os artigos 1º, 3º e 7º inc. V 8º, 41 e 52 da Lei Federal 8.934/1994 e Art. 6º inc. XII da Lei Estadual 8.721/2008 autentico a presente imagem digitalizada, reprodução fiel do documento apresentado e conferido neste ato. O referido é verdade. Dou fé.

Cód. Autenticação: 58171009191526240606-1; Data: 10/09/2019 15:34:15

Selo Digital de Fiscalização Tipo Normal C: AJB15691-EL1U;
Valor Total do Ato: R\$ 4,42
Confira os dados do ato em: <https://selodigital.tjpb.jus.br>

Valber Azevedo de Miranda Cavalcanti
Tábuas

REPÚBLICA FEDERATIVA DO BRASIL
ESTADO DA PARAÍBA
CARTÓRIO AZEVEDO BASTOS
FUNDADO EM 1888
PRIMEIRO REGISTRO CIVIL DE NASCIMENTO E ÓBITOS E PRIVATIVO DE CASAMENTOS, INTERDIÇÕES E TUTELAS DA COMARCA DE
JOÃO PESSOA

Av. Eptácio Pessoa, 1145 Bairro dos Estados 58030-00, João Pessoa PB
Tel.: (83) 3244-5404 / Fax: (83) 3244-5484
<http://www.azevedobastos.not.br>
E-mail: cartorio@azevedobastos.not.br



DECLARAÇÃO DE SERVIÇO DE AUTENTICAÇÃO DIGITAL

O Bel. Válber Azevêdo de Miranda Cavalcanti, Oficial do Primeiro Registro Civil de Nascimentos e Óbitos e Privativo de Casamentos, Interdições e Tutelas com atribuição de autenticar e reconhecer firmas da Comarca de João Pessoa Capital do Estado da Paraíba, em virtude de Lei, etc...

DECLARA para os devidos fins de direito que, o documento em anexo identificado individualmente em cada *Código de Autenticação Digital* ou na referida sequência, foi autenticados de acordo com as Legislações e normas vigentes³.

DECLARO ainda que, para garantir transparência e segurança jurídica de todos os atos oriundos dos respectivos serviços de Notas e Registros do Estado da Paraíba, a Corregedoria Geral de Justiça editou o Provimento CGJPB Nº 003/2014, determinando a inserção de um código em todos os atos notoriais e registrais, assim, cada Selo Digital de Fiscalização Extrajudicial contém um código único (por exemplo: **Selo Digital: ABC12345-X1X2**) e dessa forma, cada autenticação processada pela nossa Serventia pode ser confirmada e verificada tantas vezes quanto for necessário através do site do Tribunal de Justiça do Estado da Paraíba, endereço <http://corregedoria.tjpb.jus.br/selo-digital/>

A autenticação digital do documento faz prova de que, na data e hora em que ela foi realizada, a empresa **DELVALLE MATERIAIS ELETRICOS LTDA - ME** tinha posse de um documento com as mesmas características que foram reproduzidas na cópia autenticada, sendo da empresa **DELVALLE MATERIAIS ELETRICOS LTDA - ME** a responsabilidade, única e exclusiva, pela idoneidade do documento apresentado a este Cartório.

Esta DECLARAÇÃO foi emitida em **11/09/2019 10:19:08 (hora local)** através do sistema de autenticação digital do Cartório Azevedo Bastos, de acordo com o Art. 1º, 10º e seus §§ 1º e 2º da MP 2200/2001, como também, o documento eletrônico autenticado contendo o Certificado Digital do titular do Cartório Azevedo Bastos, poderá ser solicitado diretamente a empresa **DELVALLE MATERIAIS ELETRICOS LTDA - ME** ou ao Cartório pelo endereço de e-mail autentica@azevedobastos.not.br

Para informações mais detalhadas deste ato, acesse o site <https://autdigital.azevedobastos.not.br> e informe o *Código de Consulta desta Declaração*.

Código de Consulta desta Declaração: 1345420

A consulta desta Declaração estará disponível em nosso site até **10/09/2020 15:34:15 (hora local)**.

¹**Código de Autenticação Digital:** 58171009191526240606-1

²**Legislações Vigentes:** Lei Federal nº 8.935/94, Lei Federal nº 10.406/2002, Medida Provisória nº 2200/2001, Lei Federal nº 13.105/2015, Lei Estadual nº 8.721/2008, Lei Estadual nº 10.132/2013 e Provimento CGJ Nº 003/2014.

O referido é verdade, dou fé.

CHAVE DIGITAL

00005b1d734fd94f057f2d69fe6bc05b4db3a1f6a3c3d70c682a8b13963e8d17bb2d8fcddd259a4c5fbf860b1c900562d1588e685562af341ff2448de4b674d14d010e1bb39c93dcb8e7ed2944562fc2

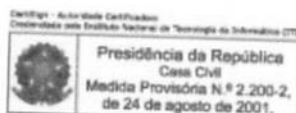



DECLARAÇÃO DE REENQUADRAMENTO DE MICROEMPRESA COMO EMPRESA DE PEQUENO PORTE

Ilmo. Sr. Presidente da Junta Comercial do Estado de Goiás - JUCEG

A Sociedade **DELVALLE MATERIAIS ELÉTRICOS LTDA**, com ato constitutivo registrado na Junta Comercial em 22/10/1991, NIRE: 52200955953, CNPJ: 37.227.550/0001-58, estabelecido(a) na RUA R 5, 129 QUADRA: R-7; LOTE: 07;, SETOR OESTE, Goiânia - GO, CEP: 74125-070, requer a Vossa Senhoria o arquivamento do presente instrumento e declara, sob as penas da Lei, que se reenquadra da condição de MICROEMPRESA PARA EMPRESA DE PEQUENO PORTE, nos termos da Lei Complementar nº 123, de 14/12/2006.

Código do ato: 307

Descrição do Ato: REENQUADRAMENTO DE MICROEMPRESA COMO EMPRESA DE PEQUENO PORTE

FERNANDO RODRIGUES VALE
Sócio/Administrador

Goiânia - GO, 10/05/2018

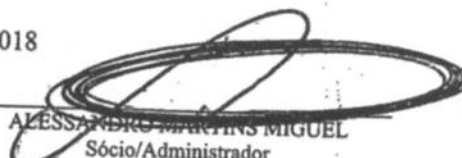
ALESSANDRO MARTINS MIGUEL
Sócio/Administrador

* Este documento foi gerado no portal do Empreendedor Goiano



CERTIFICO O REGISTRO EM 17/05/2018 10:57 SOB N° 20180462156.
PROTOCOLO: 180462156 DE 16/05/2018. CÓDIGO DE VERIFICAÇÃO:
11801886096. NIRE: 52200955953.
DELVALLE MATERIAIS ELÉTRICOS LTDA

Paula Nunes Lobo Veloso Rossi
SECRETÁRIA-GERAL
GOIÂNIA, 17/05/2018
www.portaldoempreendedorgoiano.go.gov.br

**CONSELHO REGIONAL DE CONTABILIDADE DE GOIAS****CERTIDÃO DE REGULARIDADE PROFISSIONAL**

O **CONSELHO REGIONAL DE CONTABILIDADE DE GOIAS** certifica que o(a) profissional identificado(a) no presente documento encontra-se em situação regular.

IDENTIFICAÇÃO DO REGISTRO

NOME..... : LUCIANO DE MOURA
REGISTRO..... : GO-013302/O-6
CATEGORIA..... : TÉCNICO EM CONTABILIDADE
CPF..... : 633.538.141-91

A presente CERTIDÃO não quita nem invalida quaisquer débitos ou infrações que posteriormente, venham a ser apurados pelo CRCGO contra o referido registro.

A falsificação deste documento constitui-se em crime previsto no Código Penal Brasileiro, sujeitando o autor à respectiva ação penal.

Emissão: GOIAS, 03.01.2020 as 11:24:13.

Válido até: 02.04.2020.

Código de Controle: 185326.

Para verificar a autenticidade deste documento consulte o site do CRCGO.





Sistema Integrado de
Informações sobre
Operações Interestaduais
com Mercadorias
SINTEGRA / ICMS
Consulta Pública ao
Cadastro
ESTADO DE GOIÁS



Nota de esclarecimento ao contribuinte

CADASTRO ATUALIZADO EM :02/03/2020
- 18:17:53

IDENTIFICAÇÃO CONTRIBUINTE

CNPJ: INSCRIÇÃO ESTADUAL - CCE
37.227.550/0001- :
58 10.235.208-9

NOME EMPRESARIAL:
DELVALLE MATERIAIS ELETRICOS EIRELI - EPP

CONTRIBUINTE?
SIM

NOME FANTASIA:
DELVALLE MATERIAIS ELETRICOS



ENDEREÇO ESTABELECIMENTO

LOGRADOURO:
RUA R 5

NÚMERO: QUADRA: LOTE: COMPLEMENTO:
129 R-7 07

BAIRRO:
SETOR OESTE

MUNICÍPIO: UF:
GOIANIA GO

CEP:
74125070

INFORMAÇÕES COMPLEMENTARES

ATIVIDADE ECONÔMICA:**ATIVIDADE PRINCIPAL**

4673700 - COMÉRCIO ATACADISTA DE MATERIAL ELÉTRICO

(MATERIAL ELÉTRICO PARA CONSTRUÇÃO; COMÉRCIO ATACADISTA DE)

ATIVIDADE SECUNDÁRIA

4669999 - COMÉRCIO ATACADISTA DE OUTRAS MÁQUINAS E EQUIPAMENTOS NÃO ESPECIFICADOS ANTERIORMENTE; PARTES E PEÇAS

4744099 - COMÉRCIO VAREJISTA DE MATERIAIS DE CONSTRUÇÃO EM GERAL

**UNIDADE AUXILIAR:**

CONDIÇÃO DE USO:

DATA FINAL DE CONTRATO:

REGIME DE APURAÇÃO:

NORMAL

SITUAÇÃO CADASTRAL VIGENTE:

ATIVO - HABILITADO

DATA DESTA**SITUAÇÃO****DATA DE CADASTRAMENTO:****CADASTRAL:**

05/11/1991

07/05/2015

OPERAÇÕES COM**NF-E:**

HABILITADO

**OBSERVAÇÕES**

* OS DADOS ACIMA SÃO BASEADOS EM INFORMAÇÕES FORNECIDAS PELO CONTRIBUINTE, ESTANDO SUJEITOS A POSTERIOR CONFIRMAÇÃO PELO FISCO

* O CAMPO DATA DA SITUAÇÃO CADASTRAL, REFERE-SE AO PERÍODO COMPREENDIDO ENTRE A ÚLTIMA ATUALIZAÇÃO CADASTRAL REALIZADA ANTES DE 04/2009 ATÉ A PRESENTE DATA.

DATA DA CONSULTA: 02/03/2020 18:17:53

Acessar cadastro de outro Estado - Nota de esclarecimento ao contribuinte

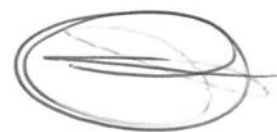

PREFEITURA MUNICIPAL DE GOIÂNIA
SECRETARIA DE FINANÇAS
CADASTRO DE ATIVIDADES ECONÔMICAS

DENOMINAÇÃO - LOCAL DAS ATIVIDADES
INSCRIÇÃO VALIDADE



SITUAÇÃO DO CADASTRO

3986055 **29/01/2022**

ATIVO

NOME OU RAZÃO SOCIAL
DELVALLE MATERIAIS ELETRICOS EIRELI
ENDEREÇO
R R5 NUM 129 QD R7 LT 07 - QD R-7 LT 07 - SET OESTE

NOME DE FANTASIA
DELVALLE MATERIAIS ELETRICOS

PARALIZAÇÃO

CARTÓRIO AZEVEDO BASTOS 1º OFÍCIO DE REGISTRO CIVIL DAS PESSOAS NATURAIS
R. Maranhão, 115 - Centro - Goiânia - GO - CEP: 74000-000 - Fone: (62) 3224-1100
Autenticação Digital
De acordo com os artigos 1º, 3º e 7º do Art. 681 da Lei Federal 5.007/1966 e Art. 6º do Art. 131
da Lei Estadual 8.721/2008 e Art. 9º do Art. 4º do Dec. Estadual 15.840/2006, o conteúdo do
do documento autenticado e confiado neste ato. O mediador e emissor: Dn. J. B. B.
Cód. Autenticação: 58171302201730450119-4 : Data: 13/02/2020 17:31:09
Selo Digital de Fiscalização Tipo Normal C: AJU86888-NOI9-
Valor Total do Ato: R\$ 4,56
Valor Assinado em Moeda Constante Confira os dados do ato em: https://selodigital.tpb.jus.br
Título

INFORMAÇÕES GERAIS
NATUREZA JURÍDICA
EIRELI DE NAT.EMPRESAR.
ESCRITA CONTÁBIL
NAO

ABERTURA
17/04/2015

ÚLTIMO EVENTO
29/06/2019

NATUREZA ALTERAÇÃO
INCENTIVO/REGIME

ORIGEM CONTRIBUINTE
ISENTO/IMUNE
NAO

TRIBUTOS TX/TXS

ALVARÁ FUNCIONAMENTO
05/11/3/2015
SUBST. TRIBUTÁRIO
NÃO

IDENTIFICAÇÃO - PESSOA JURÍDICA
CNPJ
37.227.550/0001-58

INSCRIÇÃO COMERCIAL
52190595299

REGISTRO JUCEG

NUM. SÓCIOS
2

NUM. EMPREGADOS

ATIVIDADES EXECUTADAS
CÓDIGO **DESCRIÇÃO**
467370000 Comercio atacadista de material elétrico
474230000 Comercio varejista de material elétrico
478909900 Comercio varejista de outros produtos nao especificados anteriormente

PESSOA FÍSICA RESPONSÁVEL PERANTE A PREFEITURA
NOME
FERNANDO RODRIGUES VALE

CPF
042033690153

ENDEREÇO
AV CONTORNO NUM 1400 - SET NORTE FERROVIARIO

ASSUMO TOTAL RESPONSABILIDADE PELAS INFORMAÇÕES PRESTADAS

DATA INCLUSÃO
24/04/2015

ÚLTIMA ALTERAÇÃO
20/11/2019

N. PROCESSO

EM 29/06/2019 EFETUOU ALTERAÇÃO

DOCUMENTO EMITIDO VIA
INTERNET, CONFORME ATO
NORMATIVO 003/2011 - GAB

DOCUMENTO NÃO VÁLIDO COMO ALVARÁ

REPÚBLICA FEDERATIVA DO BRASIL
ESTADO DA PARAÍBA
CARTÓRIO AZEVEDO BASTOS
FUNDADO EM 1888

PRIMEIRO REGISTRO CIVIL DE NASCIMENTO E ÓBITOS E PRIVATIVO DE CASAMENTOS, INTERDIÇÕES E TUTELAS DA COMARCA DE JOÃO PESSOA

Av. Epitácio Pessoa, 1145 Bairro dos Estados 58030-00, João Pessoa PB
Tel.: (83) 3244-5404 / Fax: (83) 3244-5484
<http://www.azevedobastos.not.br>
E-mail: cartorio@azevedobastos.not.br



DECLARAÇÃO DE SERVIÇO DE AUTENTICAÇÃO DIGITAL

O Bel. Válber Azevêdo de Miranda Cavalcanti, Oficial do Primeiro Registro Civil de Nascimentos e Óbitos e Privativo de Casamentos, Interdições e Tutelas com atribuição de autenticar e reconhecer firmas da Comarca de João Pessoa Capital do Estado da Paraíba, em virtude de Lei, etc...

DECLARA para os devidos fins de direito que, o documento em anexo identificado individualmente em cada *Código de Autenticação Digital*¹ ou na referida sequência, foi autenticados de acordo com as Legislações e normas vigentes².

DECLARO ainda que, para garantir transparência e segurança jurídica de todos os atos oriundos dos respectivos serviços de Notas e Registros do Estado da Paraíba, a Corregedoria Geral de Justiça editou o Provimento CGJPB N° 003/2014, determinando a inserção de um código em todos os atos notoriais e registrais, assim, cada Selo Digital de Fiscalização Extrajudicial contém um código único (por exemplo: **Selo Digital: ABC12345-X1X2**) e dessa forma, cada autenticação processada pela nossa Serventia pode ser confirmada e verificada tantas vezes quanto for necessário através do site do Tribunal de Justiça do Estado da Paraíba, endereço <http://corregedoria.tjpb.jus.br/selo-digital/>

A autenticação digital do documento faz prova de que, na data e hora em que ela foi realizada, a empresa **DELVALLE MATERIAIS ELETRICOS LTDA - ME** tinha posse de um documento com as mesmas características que foram reproduzidas na cópia autenticada, sendo da empresa **DELVALLE MATERIAIS ELETRICOS LTDA - ME** a responsabilidade, única e exclusiva, pela idoneidade do documento apresentado a este Cartório.

Esta DECLARAÇÃO foi emitida em **14/02/2020 13:19:12 (hora local)** através do sistema de autenticação digital do Cartório Azevedo Bastos, de acordo com o Art. 1º, 10º e seus §§ 1º e 2º da MP 2200/2001, como também, o documento eletrônico autenticado contendo o Certificado Digital do titular do Cartório Azevedo Bastos, poderá ser solicitado diretamente a empresa **DELVALLE MATERIAIS ELETRICOS LTDA - ME** ou ao Cartório pelo endereço de e-mail autentica@azevedobastos.not.br

Para informações mais detalhadas deste ato, acesse o site <https://autdigital.azevedobastos.not.br> e informe o *Código de Consulta desta Declaração*.

Código de Consulta desta Declaração: 1462895

A consulta desta Declaração estará disponível em nosso site até **13/02/2021 17:31:09 (hora local)**.

¹**Código de Autenticação Digital:** 58171302201730450119-1

²**Legislações Vigentes:** Lei Federal nº 8.935/94, Lei Federal nº 10.406/2002, Medida Provisória nº 2200/2001, Lei Federal nº 13.105/2015, Lei Estadual nº 8.721/2008, Lei Estadual nº 10.132/2013 e Provimento CGJ N° 003/2014.

O referido é verdade, dou fé.

CHAVE DIGITAL

00005b1d734fd94f057f2d69fe6bc05b1e2749e7cdf96e25125ae4d9fd40ad9bb9925398ab207d3773bffe1e7c5091f4d1588e685562af341ff2448de4b674d1f8e14b2033765384b9b3fb73fd1742c

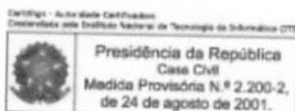



ESTADO DE GOIÁS
MUNICÍPIO DE CAIAPÔNIA
 TRABALHANDO PARA NOVAS CONQUISTAS
 ADMINISTRAÇÃO 2013/2016



ATESTADO DE CAPACIDADE TÉCNICA

Modalidade de Licitação Pregão Presencial do Tipo – Nº 0016/2015
Tipo Ata de Registro de Preços nº 0009/2015
Processo nº00817/2015

ATESTAMOS, para os devidos fins de direito, que a empresa **DELVALLE MATERIAIS ELÉTRICOS LTDA - ME**, com sede na Rua R5, Nº 129, Quadra R7, Lote 07 Setor Oeste, Goiânia GO, inscrita no CNPJ/MF sob o nº. 37.227.550/0001-58, venceu o procedimento licitatório Pregão Presencial nº 016/2015, com vistas ao fornecimento de materiais elétricos e outros destinados a atender as necessidades de manutenção da iluminação pública, deste Município, não havendo fatos supervenientes que desabonem sua conduta técnica e comercial dentro dos padrões de qualidade e desempenho e **que cumpri com suas obrigações**, não havendo reclamação ou objeção quanto à qualidade dos produtos e quanto à liberação da garantia contratual junto à instituição financeira até a presente data.

Caiapônia (GO), 21 de Setembro de 2015.



Glaicon Selvo Peres
 Departamento de Compras
 Decreto nº: 0013/01/2013
 CPF: 530.195.801/10 - RG: 3333693/SSP/GO



Prefeitura Municipal de Caiapônia - Centro Administrativo Previsto Moraes dos Santos
 Rua Pedro Salazar nº 475 - St. Nova Caiapônia
 Caiapônia - GO - CEP 75850-000 - Fones: (64) 3663-1025 / 1266
 www.caiaponia.go.gov.br - secadm.caiaponia@gmail.com

CARTÓRIO AZEVEDO BASTOS 1º OFÍCIO DE REGISTRO CIVIL DAS PESSOAS NATURAIS E TABELIONATO DE NOTAS - Código CNJ 06.870-9
 De acordo com os artigos 1º, 3º e 7º Inc. V 8º, 41 e 52 da Lei Federal 8.935/1994 e Art. 6º Inc. XII da Lei Estadual 8.721/2008 autentico a presente imagem digitalizada, reprodução fiel do documento apresentado e conferido neste ato. O referido é verdade. Dou fé
Cód. Autenticação: 58170303201621010184-1; Data: 03/03/2020 16:25:15
 Selo Digital de Fiscalização Tipo Normal C: AJV48893-YQPW
 Valor Total do Ato: R\$ 4,56
 Confira os dados do ato em: <https://selodigital.tjpb.jus.br>

Handwritten signature
 63

CPL
Fls. 335

TABELIONATO DE NOTAS E DE PROTESTOS DE CAIAPONIA - GO
Praça da República nº 531, Centro, Caiapônia - GO - Fone: (064) 3583-9578
Danilade Teixeira Borges Alves
Tábilha

09001500030953094601361 - Consulte este selo em:
<http://extrajudicial.tjgo.jus.br/selo>

Reconheço por verdadeira a assinatura indicada de
GLAUCON SELVO PERES. Dou Fé. Caiapônia-GO, 21 de
setembro de 2015.
Emolumentos: R\$ 3,55

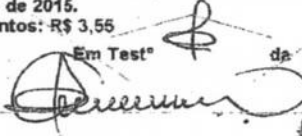
Em Teste

da Verdadeira
TABELIONATO DE NOTAS E PROTESTOS
Heloysa A. Magalhães
Escrevente
Caiapônia - GO



CARTÓRIO AZEVEDO BASTOS 1º OFÍCIO DE REGISTRO CIVIL DAS PESSOAS NATURAIS
E TABELIONATO DE NOTAS - Código CNJ 06.870-0
De acordo com os artigos 1º, 3º e 7º Inc. V 8º, 41 e 52 da Lei Federal 8.935/1994 e Art. 6 Inc. XII
da Lei Estadual 8.721/2008 autentica e apresenta imagem digitalizada, reprodução fiel
do documento apresentado e conferido neste ato. O referido é verdade. Dou Fé.
Cód. Autenticação: 58170303201621010184-2; Data: 03/03/2020 16:25:15
Selo Digital de Fiscalização Tipo Normal C: AJV48892-0578.
Valor Total do Ato: R\$ 4,56
Confira os dados do ato em: <https://selodigital.tjpb.jus.br>

64

REPÚBLICA FEDERATIVA DO BRASIL
ESTADO DA PARAÍBA
CARTÓRIO AZEVEDO BASTOS
FUNDADO EM 1888

PRIMEIRO REGISTRO CIVIL DE NASCIMENTO E ÓBITOS E PRIVATIVO DE CASAMENTOS, INTERDIÇÕES E TUTELAS DA COMARCA DE JOÃO PESSOA

Av. Epitácio Pessoa, 1145 Bairro dos Estados 58030-00, João Pessoa PB
Tel.: (83) 3244-5404 / Fax: (83) 3244-5484
http://www.azevedobastos.not.br
E-mail: cartorio@azevedobastos.not.br



DECLARAÇÃO DE SERVIÇO DE AUTENTICAÇÃO DIGITAL

O Bel. Válber Azevêdo de Miranda Cavalcanti, Oficial do Primeiro Registro Civil de Nascimentos e Óbitos e Privativo de Casamentos, Interdições e Tutelas com atribuição de autenticar e reconhecer firmas da Comarca de João Pessoa Capital do Estado da Paraíba, em virtude de Lei, etc...

DECLARA para os devidos fins de direito que, o documento em anexo identificado individualmente em cada *Código de Autenticação Digital*¹ ou na referida sequência, foi autenticados de acordo com as Legislações e normas vigentes².

DECLARO ainda que, para garantir transparência e segurança jurídica de todos os atos oriundos dos respectivos serviços de Notas e Registros do Estado da Paraíba, a Corregedoria Geral de Justiça editou o Provimento CGJPB Nº 003/2014, determinando a inserção de um código em todos os atos notoriais e registrais, assim, cada Selo Digital de Fiscalização Extrajudicial contém um código único (por exemplo: **Selo Digital: ABC12345-X1X2**) e dessa forma, cada autenticação processada pela nossa Serventia pode ser confirmada e verificada tantas vezes quanto for necessário através do site do Tribunal de Justiça do Estado da Paraíba, endereço <http://corregedoria.tjpb.jus.br/selo-digital/>

A autenticação digital do documento faz prova de que, na data e hora em que ela foi realizada, a empresa **DELVALLE MATERIAIS ELETRICOS LTDA - ME** tinha posse de um documento com as mesmas características que foram reproduzidas na cópia autenticada, sendo da empresa **DELVALLE MATERIAIS ELETRICOS LTDA - ME** a responsabilidade, única e exclusiva, pela idoneidade do documento apresentado a este Cartório.

Esta DECLARAÇÃO foi emitida em **03/03/2020 17:48:16 (hora local)** através do sistema de autenticação digital do Cartório Azevêdo Bastos, de acordo com o Art. 1º, 10º e seus §§ 1º e 2º da MP 2200/2001, como também, o documento eletrônico autenticado contendo o Certificado Digital do titular do Cartório Azevêdo Bastos, poderá ser solicitado diretamente a empresa **DELVALLE MATERIAIS ELETRICOS LTDA - ME** ou ao Cartório pelo endereço de e-mail autentica@azevedobastos.not.br

Para informações mais detalhadas deste ato, acesse o site <https://autdigital.azevedobastos.not.br> e informe o *Código de Consulta desta Declaração*.

Código de Consulta desta Declaração: 1475567

A consulta desta Declaração estará disponível em nosso site até **03/03/2021 16:25:15 (hora local)**.

¹**Código de Autenticação Digital:** 58170303201621010184-1 a 58170303201621010184-2

²**Legislações Vigentes:** Lei Federal nº 8.935/94, Lei Federal nº 10.406/2002, Medida Provisória nº 2200/2001, Lei Federal nº 13.105/2015, Lei Estadual nº 8.721/2008, Lei Estadual nº 10.132/2013 e Provimento CGJ Nº 003/2014.

erido é verdade, dou fé.

CHAVE DIGITAL

00005b1d734fd94f057f2d69fe6bc05bca05fc7c9727c4471e15655ac70677c19a9368252027659a9225838e9a788f14d1588e685562af341ff2448de4b674d1e34a46fef0a00b0674884218dfbb8e0

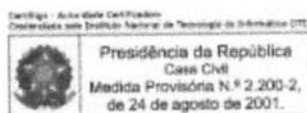

Presidência da República
Casa Civil
Medida Provisória N.º 2.200-2,
de 24 de agosto de 2001.



RECEBEMOS DE DELVALLE MATERIAIS ELETRICOS LTDA-ME OS PRODUTOS/SERVIÇOS CONSTANTES DA NOTA FISCAL INDICADA AO LADO		NF-e Nº 000.000.008	CPL Fis. 337
DATA DE RECEBIMENTO	IDENTIFICAÇÃO E ASSINATURA DO RECEBEDOR	SÉRIE: 1	

DELVALLE MATERIAIS ELETRICOS LTDA- ME RUA R 5, 129 - QUADRA R-7 LOTE 07 - SETOR OESTE, Goiania, GO - CEP: 74125070 - Fone/Fax: 6232338701	DANFE Documento Auxiliar da Nota Fiscal Eletrônica 0 - Entrada 1 - Saída 1 Nº 000.000.008 SÉRIE: 1 Página 1 de 1	CONTROLE DO FISCO  CHAVE DE ACESSO 5215 0637 2275 5000 0158 5500 1000 0000 0814 0707 1085 Consulta de autenticidade no portal nacional da NF-e www.nfe.fazenda.gov.br/portal ou no site da Sefaz Autorizadora
	NATUREZA DA OPERAÇÃO VENDA DE MERCADORIA	

INSCRIÇÃO ESTADUAL 102352089	INSCRIÇÃO ESTADUAL DO SUBST. TRIB.	CNPJ 37.227.550/0001-58
---------------------------------	------------------------------------	----------------------------

DESTINATÁRIO/REMETENTE		CNPJ/CPF	DATA DA EMISSÃO
NOME/RAZÃO SOCIAL MUNICIPIO DE CAIAPONIA		01.164.946/0001-56	25/06/2015
ENDEREÇO RUA PEDRO SALAZAR, 475 -	BAIRRO/DISTRITO NOVA CAIAPONIA	CEP 75850-000	DATA DE ENTRADA/SAÍDA
MUNICÍPIO Caiaponia	FONE/FAX 6436631025	UF GO	HORA DE ENTRADA/SAÍDA

FATURA
AMAMENTO A PRAZO

CÁLCULO DO IMPOSTO					
BASE DE CÁLCULO DO ICMS	VALOR DO ICMS	BASE DE CÁLCULO DO ICMS ST	VALOR DO ICMS ST	VALOR TOTAL DOS PRODUTOS	
0,00	0,00	0,00	0,00	959,00	
VALOR DO FRETE	VALOR DO SEGURO	DESCONTO	OUTRAS DESPESAS ACESSÓRIAS	VALOR DO IPI	VALOR TOTAL DA NOTA
0,00	0,00	0,00	0,00	0,00	959,00

TRANSPORTADOR/VOLUMES TRANSPORTADOS					
RAZÃO SOCIAL	FRETE POR CONTA	CÓDIGO ANTT	PLACA DO VEÍCULO	UF	CNPJ/CPF
	0 - Emitente				
ENDEREÇO	MUNICÍPIO			UF	INSCRIÇÃO ESTADUAL
QUANTIDADE	ESPÉCIE	MARCA	NUMERAÇÃO	PESO BRUTO	PESO LÍQUIDO

DADOS DO PRODUTO/SERVIÇO													
CÓDIGO	DESCRIÇÃO DO PRODUTO/SERVIÇO	NCM/SH	CST	CFOP	UNID.	QTD.	VLR. UNIT.	VLR. TOTAL	BC ICMS	VLR. ICMS	VLR. IPI	ALÍQ. ICMS	ALÍQ. IPI
1	LAMPADA ELETRONICA ESPIRAL BRANCA 20W	85393200	060	5405	UN	20,0000	13,6500	273,00					
2	LAMPADA VAPOR DE MERCURIO E-27 125W	85393200	060	5405	UN	40,0000	17,1500	686,00					



CÁLCULO DO ISSQN			
INSCRIÇÃO MUNICIPAL	VALOR TOTAL DOS SERVIÇOS	BASE DE CÁLCULO DO ISSQN	VALOR DO ISSQN

DADOS ADICIONAIS	
INFORMAÇÕES COMPLEMENTARES 'SOLICITAMOS QUE CONFIRA A MERCADORIA NO ATO DA ENTREGA, P OIS NÃO ACEITAMOS RECLAMAÇÕES POSTERIORES ' // BCO DO ITAU - AG. 4325 C/C. 22702-5 // PREGAO PRESENCIAL 016/2015 //	RESERVADO AO FISCO 

RECEBEMOS DE DELVALLE MATERIAIS ELETRICOS LTDA - ME OS PRODUTOS/SERVIÇOS CONSTANTES DA NOTA FISCAL INDICADA AO LADO

NF-e

Nº 000.000.225

SÉRIE: 1

CPL
Fls. 338

DATA DE RECEBIMENTO

IDENTIFICAÇÃO E ASSINATURA DO RECEBEDOR

DANFE
Documento Auxiliar da Nota Fiscal Eletrônica

0 - Entrada 1
1 - Saída

Nº 000.000.225
SÉRIE: 1
Página 1 de 2

DELVALLE MATERIAIS ELETRICOS LTDA - ME

R R 5, 129 - QUADRA: R-7; LOTE: 07 - SETOR OESTE, Goiania, GO - CEP: 74125070 - Fone/Fax: 6230954399

CONTROLE DO FISCO



CHAVE DE ACESSO
5215 0937 2275 5000 0158 5500 1000 0002 2512 9509 0094

Consulta de autenticidade no portal nacional da NF-e www.nfe.fazenda.gov.br/portal ou no site da Sefaz Autorizadora

NATUREZA DA OPERAÇÃO
VENDA DE MERCADORIA

PROTÓCOLO DE AUTORIZAÇÃO DE USO
152150529868841 - 15/09/2015 14:15

INSCRIÇÃO ESTADUAL
102352089

INSCRIÇÃO ESTADUAL DO SUBST. TRIB.

CNPJ
37.227.550/0001-58

DESTINATÁRIO/REMETENTE

NOME/RAZÃO SOCIAL
MUNICÍPIO DE CAIAPONIA

CNPJ/CPF
01.164.946/0001-56

DATA DA EMISSÃO
15/09/2015

ENDEREÇO
R PEDRO SALAZAR, 475 -

BAIRRO/DISTRITO
NOVA CAIAPONIA

CEP
75850-000

DATA DE ENTRADA/SAÍDA

MUNICÍPIO
Caiaponia

FONE/FAX

UF
GO

INSCRIÇÃO ESTADUAL

HORA DE ENTRADA/SAÍDA

FATURA

CONTABILIZAÇÃO A PRAZO

CÁLCULO DO IMPOSTO		BASE DE CÁLCULO DO ICMS ST		VALOR DO ICMS ST		VALOR TOTAL DOS PRODUTOS	
BASE DE CÁLCULO DO ICMS	1.722,50	VALOR DO ICMS	292,83	VALOR DO ICMS ST	0,00	VALOR DO ICMS ST	0,00
VALOR DO FRETE	0,00	VALOR DO SEGURO	0,00	DESCONTO	0,00	OUTRAS DESPESAS ACESSÓRIAS	0,00
						VALOR DO IPI	0,00
						VALOR TOTAL DA NOTA	86.839,80

TRANSPORTADOR/VOLUMES TRANSPORTADOS

RAZÃO SOCIAL
0 - Emitente

FRETE POR CONTA

CÓDIGO ANTT

PLACA DO VEÍCULO

UF

CNPJ/CPF

ENDEREÇO

MUNICÍPIO

UF

INSCRIÇÃO ESTADUAL

QUANTIDADE

ESPÉCIE

MARCA

NUMERAÇÃO

PESO BRUTO

PESO LÍQUIDO

DADOS DO PRODUTO/SERVIÇO

CÓDIGO	DESCRIÇÃO DO PRODUTO/SERVIÇO	NCM/SH	CST	CFOP	UNID.	QTD.	VLR. UNIT.	VLR. TOTAL	BC ICMS	VLR. ICMS	VLR. IPI	ALÍQ. ICMS	ALÍQ. IPI
03	FITA ISOLANTE 19MM X 20M PRETA, COMP. DE 20 METROS, LARG. 19MM ESP. 18MM	40059100	060	5405	UN	120,0000	6,5900	790,80					
04	INTERRUPTOR C/ TOMADA	85365090	060	5405	UN	50,0000	5,8000	290,00					
05	INTERRUPTOR INTERNO	85365090	060	5405	UN	50,0000	3,6900	184,50					
06	LAMPADA ELETRONICA ESPIRAL BRANCA 20W	85393200	060	5405	UN	150,0000	13,6500	2.047,50					
07	LAMPADA FLUORESCENTE TUBULAR 20W, T-10	85393200	060	5405	UN	50,0000	5,1500	257,50					
08	LAMPADA MISTA ALTA PRESSAO E-40, 250W	85393200	060	5405	UN	300,0000	33,5000	10.050,00					
11	LAMPADA VAPOR DE MERCURIO E-27, 125W	85393200	060	5405	UN	600,0000	17,1500	10.290,00					
12	LAMPADA VAPOR DE MERCURIO E-40, 400W	85393200	060	5405	UN	100,0000	57,0000	5.700,00					
13	LAMPADA VAPOR DE SODIO E-40, 250W	85393200	060	5405	UN	250,0000	43,5000	10.875,00					
14	LAMPADA VAPOR DE SODIO E-40, 400W	85393200	060	5405	UN	100,0000	51,0000	5.100,00					
15	LAMPADA VAPOR METALICO 150W	85393200	060	5405	UN	50,0000	60,0000	3.000,00					
17	LUVA LATEX P/ ELETRICISTA 2,5KV	40159000	000	5102	PR	5,0000	242,0000	1.210,00	1.210,00	205,70		17,00	
18	LUVA PROTEÇÃO DE COURO P/ LUVA DE LATEX P/ ELETRICISTA	42032900	000	5102	PR	10,0000	48,5500	485,50	485,50	82,54		17,00	
20	REATOR ELETROMAGNETICO EXTERNO AFP P/ LAMPADA V. M. DE 70WX220VX60HZ	85041000	060	5405	UN	60,0000	63,0000	3.780,00					
21	REATOR P/ LAMPADA FLUORESCENTE TUBULAR 20W	85041000	060	5405	UN	8,0000	15,0000	120,00					
22	REATOR P/ LAMPADA FLUORESCENTE TUBULAR 40W	85393200	060	5405	UN	48,0000	19,0000	912,00					
23	RELE FOTOELETRICO MAGNETICO P/ USO EM CORRENTE ALTERNADA	85364900	060	5405	UN	500,0000	60,5000	30.250,00					

CÁLCULO DO ISSQN

INSCRIÇÃO MUNICIPAL

VALOR TOTAL DOS SERVIÇOS

BASE DE CÁLCULO DO ISSQN

VALOR DO ISSQN

DADOS ADICIONAIS

INFORMAÇÕES COMPLEMENTARES

** SOLICITAMOS QUE CONFIRA A MERCADORIA NO ATO DA ENTREGA, POIS NÃO ACEITAMOS RECLAMAÇÕES POSTERIORES" // BCO DO BRASIL - AG. 3656-0 C/C. 29132-3 // PREGÃO PRESENCIAL 16/2015 // ORDEM DE COMPRAS Nº 40509 // Nº LICITAÇÃO 16/2015 // Nº PROCESSO 817/2015 //

RESERVADO AO FISCO

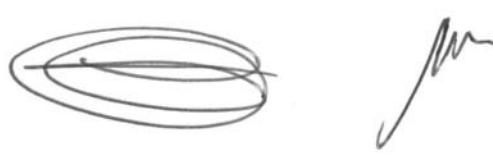



**DELVALLE MATERIAIS
ELETRICOS LTDA - ME**

R R 5, 129 - QUADRA: R-7; LOTE: 07 - SETOR OESTE, Goiania,
GO - CEP: 74125070 - Fone/Fax: 6230954399

DANFE

Documento Auxiliar da Nota
Fiscal Eletrônica

0 - Entrada
1 - Saída

1

Nº 000.000.225

SÉRIE: 1

Página 2 de 2

CONTROLE DO FISCO



CHAVE DE ACESSO

5215 0937 2275 5000 0158 5500 1000 0002 2512 9509 0094

Consulta de autenticidade no portal nacional da
NF-e www.nfe.fazenda.gov.br/portal ou no site
da Sefaz Autorizadora

NATUREZA DA OPERAÇÃO

VENDA DE MERCADORIA

PROTOCOLO DE AUTORIZAÇÃO DE USO

152150529868841 - 15/09/2015 14:15

INSCRIÇÃO ESTADUAL

102352089

INSCRIÇÃO ESTADUAL DO SUBST. TRIB.

CNPJ

37.227.550/0001-58

DADOS DO PRODUTO/SERVIÇO

CÓDIGO	DESCRIÇÃO DO PRODUTO/SERVIÇO	NCM/SH	CST	CFOP	UNID.	QTD.	VLR. UNIT.	VLR. TOTAL	BC ICMS	VLR. ICMS	VLR. IPI	ALÍQ. ICMS	ALÍQ. IPI
26	TEMPORIZADOR DIGITAL INDUSTRIAL FXD ID	85364900	060	5405	UN	10,0000	147,0000	1.470,00					
27	TRILHO P/ DISJUNTOR DIM	73021010	000	5102	PÇ	2,0000	13,5000	27,00	27,00	4,59		17,00	



[Handwritten signature]

68

RECEBEMOS DE DELVALLE MATERIAIS ELETRICOS LTDA - ME OS PRODUTOS/SERVIÇOS CONSTANTES DA NOTA FISCAL INDICADA AO LADO

NF-e



DATA DE RECEBIMENTO

IDENTIFICAÇÃO E ASSINATURA DO RECEBEDOR

Nº 000.000.227

SÉRIE: 1

**DELVALLE MATERIAIS
ELETRICOS LTDA - ME**

R R 5, 129 - QUADRA: R-7; LOTE: 07 - SETOR OESTE, Goiânia,
GO - CEP: 74125070 - Fone/Fax: 6230954399

DANFE

Documento Auxiliar da Nota Fiscal Eletrônica

0 - Entrada
1 - Saída

1

Nº 000.000.227

SÉRIE: 1

Página 1 de 1

CONTROLE DO FISCO



CHAVE DE ACESSO

5215 0937 2275 5000 0158 5500 1000 0002 2710 0000 8302

Consulta de autenticidade no portal nacional da NF-e www.nfe.fazenda.gov.br/portal ou no site da Sefaz Autorizadora

PROTOCOLO DE AUTORIZAÇÃO DE USO

152150529893163 - 15/09/2015 15:15

NATUREZA DA OPERAÇÃO

VENDA DE MERCADORIA

INSCRIÇÃO ESTADUAL

102352089

INSCRIÇÃO ESTADUAL DO SUBST. TRIB.

CNPJ

37.227.550/0001-58

DESTINATÁRIO/REMETENTE

NOME/RAZÃO SOCIAL

MUNICÍPIO DE CAIAPONIA

ENDEREÇO

R PEDRO SALAZAR, 475 -

MUNICÍPIO

Caiaponia

BAIRRO/DISTRITO

NOVA CAIAPONIA

CNPJ/CPF

01.164.946/0001-56

DATA DA EMISSÃO

15/09/2015

CEP

75850-000

DATA DE ENTRADA/SAÍDA

FONE/FAX

UF

GO

INSCRIÇÃO ESTADUAL

HORA DE ENTRADA/SAÍDA

FATURA

AMBIAMENTO A PRAZO

CÁLCULO DO IMPOSTO

BASE DE CÁLCULO DO ICMS	0,00	VALOR DO ICMS	0,00	BASE DE CÁLCULO DO ICMS ST	0,00	VALOR DO ICMS ST	0,00	VALOR TOTAL DOS PRODUTOS	10.030,00
VALOR DO FRETE	0,00	VALOR DO SEGURO	0,00	DESCONTO	0,00	OUTRAS DESPESAS ACESSÓRIAS	0,00	VALOR DO IPI	0,00
								VALOR TOTAL DA NOTA	10.030,00

TRANSPORTADOR/VOLUMES TRANSPORTADOS

RAZÃO SOCIAL	FRETE POR CONTA	CÓDIGO ANTT	PLACA DO VEÍCULO	UF	CNPJ/CPF
	0 - Emitente				
ENDEREÇO	MUNICÍPIO	UF	INSCRIÇÃO ESTADUAL		
QUANTIDADE	ESPÉCIE	MARCA	NUMERAÇÃO	PESO BRUTO	PESO LÍQUIDO

DADOS DO PRODUTO/SERVIÇO

CÓDIGO	DESCRIÇÃO DO PRODUTO/SERVIÇO	NCM/SH	CST	CFOP	UNID.	QTD.	VLR. UNIT.	VLR. TOTAL	BC ICMS	VLR. ICMS	VLR. IPI	ALÍQ. ICMS	ALÍQ. IPI
01	ABRACADEIRA NYLON BRANCA 200MM X 2.5MM C/100 UN	39269090	060	5405	PT	200,0000	8,0000	1.600,00					
02	CABO TORCIDO 2X2,5MM, 750V, ROLO C/ 100M	85444900	060	5405	RL	8,0000	295,0000	2.360,00					
03	CABO TORCIDO 2X4,0MM, 750V, ROLO C/ 100M	85444900	060	5405	RL	5,0000	449,0000	2.245,00					
04	LAMPADA BOLINHA INCANDESCENTE 15W, 220V, AMARELA	85393200	060	5405	UN	150,0000	4,2500	637,50					
05	LAMPADA BOLINHA INCANDESCENTE 15W, 220V, AZUL	85393200	060	5405	UN	150,0000	4,2500	637,50					
06	LAMPADA BOLINHA INCANDESCENTE 15W, 220V, BRANCA	85393200	060	5405	UN	150,0000	4,2500	637,50					
07	LAMPADA BOLINHA INCANDESCENTE 15W, 220V, LARANJA	85393200	060	5405	UN	150,0000	4,2500	637,50					
08	LAMPADA MOLINHA INCANDESCENTE 15W, 220V, VERDE	85393200	060	5405	UN	150,0000	4,2500	637,50					
09	LAMPADA BOLINHA INCANDESCENTE 15W, 220V, VERMELHA	85393200	060	5405	UN	150,0000	4,2500	637,50					



CÁLCULO DO ISSQN

INSCRIÇÃO MUNICIPAL	VALOR TOTAL DOS SERVIÇOS	BASE DE CÁLCULO DO ISSQN	VALOR DO ISSQN
---------------------	--------------------------	--------------------------	----------------

DADOS ADICIONAIS

<p>INFORMAÇÕES COMPLEMENTARES</p> <p>"SOLICITAMOS QUE CONFIRA A MERCADORIA NO ATO DA ENTREGA, POIS NÃO ACEITAMOS RECLAMAÇÕES POSTERIORES" // BCO DO BRASIL - AG. 3656-0 C/C. 29132-3 // PREGAO PRESENCIAL 16/2015 // ORDEM DE COMPRAS Nº 40510 // Nº LICITAÇÃO 16/2015 // Nº PROCESSO 817/2015 //</p>	<p>RESERVADO AO FISCO</p>
---	---------------------------

RECEBEMOS DE DELVALLE MATERIAIS ELETRICOS LTDA - ME OS PRODUTOS/SERVIÇOS CONSTANTES DA NOTA FISCAL INDICADA AO LADO		NF- Nº 000.000.033
DATA DE RECEBIMENTO	IDENTIFICAÇÃO E ASSINATURA DO RECEBEDOR	SÉRIE: 1



DELVALLE MATERIAIS ELETRICOS LTDA - ME R R 5, 129 - QUADRA: R-7; LOTE: 07 - SETOR OESTE, Goiânia, GO - CEP: 74125070 - Fone/Fax: 6230954399	DANFE Documento Auxiliar da Nota Fiscal Eletrônica 0 - Entrada 1 - Saída 1 Nº 000.000.033 SÉRIE: 1 Página 1 de 1	CONTROLE DO FISCO CHAVE DE ACESSO 5215 0737 2275 5000 0158 5500 1000 0000 3310 2084 4083 Consulta de autenticidade no portal nacional da NF-e www.nfe.fazenda.gov.br/portal ou no site da Sefaz Autorizadora
	NATUREZA DA OPERAÇÃO VENDA DE MERCADORIA PROTOKOLO DE AUTORIZAÇÃO DE USO 152150516148160 - 16/07/2015 19:05	

INSCRIÇÃO ESTADUAL 102352089	INSCRIÇÃO ESTADUAL DO SUBST. TRIB.	CNPJ 37.227.550/0001-58
---------------------------------	------------------------------------	----------------------------

DESTINATÁRIO/REMETENTE			
NOME/RAZÃO SOCIAL MUNICÍPIO DE CAIAPONIA	CNPJ/CPF 01.164.946/0001-56	DATA DA EMISSÃO 16/07/2015	
ENDEREÇO R PEDRO SALAZAR, 475 -	BAIRRO/DISTRITO NOVA CAIAPONIA	CEP 75850-000	DATA DE ENTRADA/SAÍDA
MUNICÍPIO Caiapônia	FONE/FAX	UF GO	INSCRIÇÃO ESTADUAL
			HORA DE ENTRADA/SAÍDA

FATURA
1 - JAMENTO A PRAZO

CÁLCULO DO IMPOSTO					
BASE DE CÁLCULO DO ICMS 1.543,30	VALOR DO ICMS 262,36	BASE DE CÁLCULO DO ICMS ST 0,00	VALOR DO ICMS ST 0,00	VALOR TOTAL DOS PRODUTOS 6.824,10	
VALOR DO FRETE 0,00	VALOR DO SEGURO 0,00	DESCONTO 0,00	OUTRAS DESPESAS ACESSÓRIAS 0,00	VALOR DO IPI 0,00	VALOR TOTAL DA NOTA 6.824,10

TRANSPORTADOR/VOLUMES TRANSPORTADOS					
RAZÃO SOCIAL	FRETE POR CONTA 0 - Emitente	CÓDIGO ANTT	PLACA DO VEÍCULO	UF	CNPJ/CPF
ENDEREÇO	MUNICÍPIO			UF	INSCRIÇÃO ESTADUAL
QUANTIDADE	ESPÉCIE	MARCA	NUMERAÇÃO	PESO BRUTO	PESO LÍQUIDO

DADOS DO PRODUTO/SERVIÇO													
CÓDIGO	DESCRIÇÃO DO PRODUTO/SERVIÇO	NCM/SH	CST	CFOP	UNID.	QTD.	VL.R. UNIT.	VL.R. TOTAL	BC ICMS	VL.R. ICMS	VL.R. IPI	ALÍQ. ICMS	ALÍQ. IPI
01	ALICATE UNIVERSAL P/ ELETRICISTA PROFISSIONAL	82032010	000	5102	UN	1,0000	48,3000	48,30	48,30	8,21		17,00	
02	BASE PARA RELE FOTOELETRICO	85389010	000	5102	UN	100,0000	7,0000	700,00	700,00	119,00		17,00	
03	BOCAL PORCELANA E-40	85366100	060	5405	UN	50,0000	6,9000	345,00					
04	CONE P/ SINALIZAÇÃO GRANDE	99999999	060	5405	UN	10,0000	39,0000	390,00					
05	CONECTOR PARALELO UNIVERSAL	85366100	060	5405	UN	100,0000	9,7800	978,00					
06	COTURNO P/ ELETRICISTA Nº 38	64019200	000	5102	PAR	1,0000	155,0000	155,00	155,00	26,35		17,00	
07	COTURNO P/ ELETRICISTA Nº 49	64019200	000	5102	PAR	1,0000	155,0000	155,00	155,00	26,35		17,00	
08	COTURNO P/ ELETRICISTA Nº 43	64019200	000	5102	PAR	1,0000	155,0000	155,00	155,00	26,35		17,00	
09	ESTICADEIRA P/ CABO DE ALUMINIO	73269090	000	5102	UN	1,0000	330,0000	330,00	330,00	56,10		17,00	
10	FIO REGIDO 2,5MM, 1KV	85444900	060	5405	RL	4,0000	199,0000	796,00					
11	FITA ISOLANTE 19MM X 20M PRETA	40059100	060	5405	UN	20,0000	6,5900	131,80					
12	GLOBO POLIPROPILENO B 15X30	70023900	060	5405	UN	20,0000	43,0000	860,00					
13	LAMPADA VAPOR DE MERCURIO E-27, 125W	85393200	060	5405	UN	80,0000	17,1500	1.372,00					
14	REATOR P/ LAMPADA FLUORESCENTE TUBULAR 20W	85041000	060	5405	UN	12,0000	15,0000	180,00					
15	REATOR P/ LAMPADA FLUORESCENTE TUBULAR 40W	85041000	060	5405	UN	12,0000	19,0000	228,00					

CÁLCULO DO ISSQN			
INSCRIÇÃO MUNICIPAL	VALOR TOTAL DOS SERVIÇOS	BASE DE CÁLCULO DO ISSQN	VALOR DO ISSQN

DADOS ADICIONAIS	
INFORMAÇÕES COMPLEMENTARES '' SOLICITAMOS QUE CONFIRA A MERCADORIA NO ATO DA ENTREGA, POIS NÃO ACEITAMOS RECLAMAÇÕES POSTERIORES" // BCO DO BRASIL - AG. 3656-0 C/C. 29132-3 // PREGAO PRESENCIAL 16/2015 // ORDEM DE COMPRAS 39850 // PROCESSO Nº 817/2015 // SECR ET. MANUT. SEC. DE OBRAS E SERV. URBANOS.	RESERVADO AO FISCO

RECEBEMOS DE DELVALLE MATERIAIS ELETRICOS LTDA - ME OS PRODUTOS/SERVIÇOS CONSTANTES DA NOTA FISCAL INDICADA AO LADO		NF-e
DATA DE RECEBIMENTO	IDENTIFICAÇÃO E ASSINATURA DO RECEBEDOR	Nº 000.000.032
		SÉRIE: 1



DELVALLE MATERIAIS ELETRICOS LTDA - ME R R 5, 129 - QUADRA: R-7; LOTE: 07 - SETOR OESTE, Goiania, GO - CEP: 74125070 - Fone/Fax: 6230954399	DANFE Documento Auxiliar da Nota Fiscal Eletrônica 0 - Entrada 1 - Saída	CONTROLE DO FISCO  CHAVE DE ACESSO 5215 0737 2275 5000 0158 5500 1000 0000 3210 2084 4086 Consulta de autenticidade no portal nacional da NF-e www.nfe.fazenda.gov.br/portal ou no site da Sefaz Autorizadora
	Nº 000.000.032 SÉRIE: 1 Página 1 de 1	1

NATUREZA DA OPERAÇÃO VENDA DE MERCADORIA	PROTÓCOLO DE AUTORIZAÇÃO DE USO 152150516147870 - 16/07/2015 19:04
INSCRIÇÃO ESTADUAL 102352089	INSCRIÇÃO ESTADUAL DO SUBST. TRIB. CNPJ 37.227.550/0001-58

DESTINATÁRIO/REMETENTE			
NOME/RAZÃO SOCIAL MUNICIPIO DE CAIAPONIA	CNPJ/CPF 01.164.946/0001-56	DATA DA EMISSÃO 16/07/2015	
ENDEREÇO R PEDRO SALAZAR, 475 -	BAIRRO/DISTRITO NOVA CAIAPONIA	CEP 75850-000	DATA DE ENTRADA/SAÍDA
MUNICÍPIO Caiapônia	FONE/FAX	UF GO	INSCRIÇÃO ESTADUAL
			HORA DE ENTRADA/SAÍDA

FATURA
GAMENTO A PRAZO

CÁLCULO DO IMPOSTO					
BASE DE CÁLCULO DO ICMS 42.000,00	VALOR DO ICMS 7.140,00	BASE DE CÁLCULO DO ICMS ST 0,00	VALOR DO ICMS ST 0,00	VALOR TOTAL DOS PRODUTOS 42.000,00	
VALOR DO FRETE 0,00	VALOR DO SEGURO 0,00	DESCONTO 0,00	OUTRAS DESPESAS ACESSÓRIAS 0,00	VALOR DO IPI 0,00	VALOR TOTAL DA NOTA 42.000,00

TRANSPORTADOR/VOLUMES TRANSPORTADOS					
RAZÃO SOCIAL	FRETE POR CONTA 0 - Emitente	CÓDIGO ANTT	PLACA DO VEÍCULO	UF	CNPJ/CPF
ENDEREÇO	MUNICÍPIO	UF	INSCRIÇÃO ESTADUAL		
QUANTIDADE	ESPÉCIE	MARCA	NUMERAÇÃO	PESO BRUTO	PESO LÍQUIDO

DADOS DO PRODUTO/SERVIÇO													
CÓDIGO	DESCRIÇÃO DO PRODUTO/SERVIÇO	NCM/SH	CST	CFOP	UNID.	QTD.	VLR. UNIT.	VLR. TOTAL	BC ICMS	VLR. ICMS	VLR. IPI	ALÍQ. ICMS	ALÍQ. IPI
01	POSTE DECORATIVO AÇO ORNAMENTAL MODELO GAIVOTA	68109000	000	5102	UN	10,0000	4.200,0000	42.000,00	42.000,00	7.140,00		17,00	

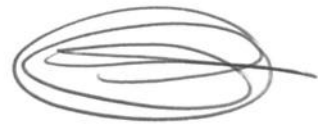

CÁLCULO DO ISSQN			
INSCRIÇÃO MUNICIPAL	VALOR TOTAL DOS SERVIÇOS	BASE DE CÁLCULO DO ISSQN	VALOR DO ISSQN

DADOS ADICIONAIS	
INFORMAÇÕES COMPLEMENTARES '' SOLICITAMOS QUE CONFIRA A MERCADORIA NO ATO DA ENTREGA, POIS NÃO ACEITAMOS RECLAMAÇÕES POSTERIORES" // BCO DO BRASIL - AG. 3656-0 C/C. 29132-3 // PREGAO PRESENCIAL 16/2015 // ORDEM DE COMPRAS 39849 // Nº PROCESSO 817/2015 // SEC RET. DE OBRAS E SERVIÇOS URBANOS.	RESERVADO AO FISCO 



À Empresa: DELVALLE MATERIAIS ELETRICOS LTDA - ME ATT. Alessandro M Miguel.

ATESTADO DE CAPACIDADE TECNICA

Atesto para os devidos fins, que a Empresa Delvalle Materiais Eletricos Ltda - ME, inscrita no CNPJ 37.227.550/0001-58, nos forneceu ate a presente data, Materiais Elétricos, tais como; lâmpadas ultraled de alta potência, conforme notas fiscais eletrônicas oriundas do Pregão Presencial Nº 01.18.01/2016.

Declaramos que obtivemos um resultado satisfatório no desempenho quanto à qualidade, prazo de entrega e garantia.

Informamos que ate a presente data, nada que a desabone tecnicamente, consta em nossos arquivos, tendo cumprindo com seus compromissos.

Cascavel (CE) 30 de Março de 2016

Handwritten signature and stamp: MOIRA L. FACUNDO

MANOEL BRAGA ROCHA NETO CPF Nº 220.188.243-68 SECRETÁRIO DA FAZENDA

Official stamp of the Cartório Azevêdo Bastos, including a QR code and digital authentication information.



Av. Chanceler Edson Queiroz, 2650 - CEP: 62.850-000 - Cascavel - Ceará. CNPJ: 07.589.369/0001-20. C.G.F. 06.920.253-2 PABX: (85) 3334.2840

Digital authentication stamp from the Cartório Azevêdo Bastos, containing a QR code and digital signature details.

Handwritten signature.



REPÚBLICA FEDERATIVA DO BRASIL
ESTADO DA PARAÍBA
CARTÓRIO AZEVEDO BASTOS
FUNDADO EM 1888

PRIMEIRO REGISTRO CIVIL DE NASCIMENTO E ÓBITOS E PRIVATIVO DE CASAMENTOS, INTERDIÇÕES E TUTELAS DA COMARCA DE JOÃO PESSOA

Av. Epitácio Pessoa, 1145 Bairro dos Estados 58030-00, João Pessoa PB
Tel.: (83) 3244-5404 / Fax: (83) 3244-5484
http://www.azevedobastos.not.br
E-mail: cartorio@azevedobastos.not.br



DECLARAÇÃO DE SERVIÇO DE AUTENTICAÇÃO DIGITAL

O Bel. Válber Azevedo de Miranda Cavalcanti, Oficial do Primeiro Registro Civil de Nascimentos e Óbitos e Privativo de Casamentos, Interdições e Tutelas com atribuição de autenticar e reconhecer firmas da Comarca de João Pessoa Capital do Estado da Paraíba, em virtude de Lei, etc...

DECLARA para os devidos fins de direito que, o documento em anexo identificado individualmente em cada *Código de Autenticação Digital* ou na referida sequência, foi autenticados de acordo com as Legislações e normas vigentes³.

DECLARO ainda que, para garantir transparência e segurança jurídica de todos os atos oriundos dos respectivos serviços de Notas e Registros do Estado da Paraíba, a Corregedoria Geral de Justiça editou o Provimento CGJPB N° 003/2014, determinando a inserção de um código em todos os atos notoriais e registrais, assim, cada Selo Digital de Fiscalização Extrajudicial contém um código único (por exemplo: **Selo Digital: ABC12345-X1X2**) e dessa forma, cada autenticação processada pela nossa Serventia pode ser confirmada e verificada tantas vezes quanto for necessário através do site do Tribunal de Justiça do Estado da Paraíba, endereço <http://corregedoria.tjpb.jus.br/selo-digital/>

A autenticação digital do documento faz prova de que, na data e hora em que ela foi realizada, a empresa **DELVALLE MATERIAIS ELETRICOS LTDA - ME** tinha posse de um documento com as mesmas características que foram reproduzidas na cópia autenticada, sendo da empresa **DELVALLE MATERIAIS ELETRICOS LTDA - ME** a responsabilidade, única e exclusiva, pela idoneidade do documento apresentado a este Cartório.

Esta DECLARAÇÃO foi emitida em **04/03/2020 08:32:10 (hora local)** através do sistema de autenticação digital do Cartório Azevedo Bastos, de acordo com o Art. 1º, 10º e seus §§ 1º e 2º da MP 2200/2001, como também, o documento eletrônico autenticado contendo o Certificado Digital do titular do Cartório Azevedo Bastos, poderá ser solicitado diretamente a empresa **DELVALLE MATERIAIS ELETRICOS LTDA - ME** ou ao Cartório pelo endereço de e-mail autentica@azevedobastos.not.br

Para informações mais detalhadas deste ato, acesse o site <https://autdigital.azevedobastos.not.br> e informe o *Código de Consulta desta Declaração*.

Código de Consulta desta Declaração: 1475777

A consulta desta Declaração estará disponível em nosso site até **04/03/2021 08:27:47 (hora local)**.

¹**Código de Autenticação Digital:** 58170403200824070681-1

²**Legislações Vigentes:** Lei Federal nº 8.935/94, Lei Federal nº 10.406/2002, Medida Provisória nº 2200/2001, Lei Federal nº 13.105/2015, Lei Estadual nº 8.721/2008, Lei Estadual nº 10.132/2013 e Provimento CGJ N° 003/2014.

Declaro que o referido é verdade, dou fé.

CHAVE DIGITAL

00005b1d734fd94f057f2d69fe6bc05b0701685f60139416f1dd068c79163bc292dbeb0b07e852fb2666bff1b05407e8d1588e685562af341ff2448de4b674d137faa929f860e2f46bcfc6b848227333

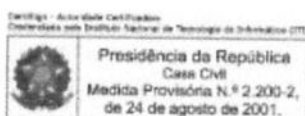

RECEBEMOS DE DELVALLE MATERIAIS ELETRICOS LTDA - ME OS PRODUTOS/SERVIÇOS CONSTANTES DA NOTA FISCAL INDICADA AO LADO

DATA DE RECEBIMENTO IDENTIFICAÇÃO E ASSINATURA DO RECEBEDOR

NF-e
Nº 000.001.299
SÉRIE: 1



DELVALLE MATERIAIS ELETRICOS LTDA - ME

R R 5, 129 - QUADRA: R-7; LOTE: 07 - SETOR OESTE, Goiania, GO - CEP: 74125070 - Fone/Fax: 6230954399

DANFE
Documento Auxiliar da Nota Fiscal Eletrônica

0 - Entrada
1 - Saída

Nº 000.001.299
SÉRIE: 1
Página 1 de 1

CONTROLE DO FISCO

CHAVE DE ACESSO
5216 0337 2275 5000 0158 5500 1000 0012 9910 0000 0747

Consulta de autenticidade no portal nacional da NF-e www.nfe.fazenda.gov.br/portal ou no site da Sefaz Autorizadora

NATUREZA DA OPERAÇÃO
VENDA DE MERCADORIA

INSCRIÇÃO ESTADUAL 102352089 INSCRIÇÃO ESTADUAL DO SUBST. TRIB. CNPJ 37.227.550/0001-58

PROTOCOLO DE AUTORIZAÇÃO DE USO
152160568138308 - 04/03/2016 15:30

DESTINATÁRIO/REMETENTE

NOME/RAZÃO SOCIAL MUNICIPIO DE CASCAVEL CNPJ/CPF 07.589.369/0001-20 DATA DA EMISSÃO 04/03/2016

ENDEREÇO AV CHANCELER EDSON QUEIROZ, S/N - BAIRRO/DISTRITO RIO NOVO CEP 62850-000 DATA DE ENTRADA/SAÍDA

MUNICÍPIO Cascavel FONE/FAX UF CE INSCRIÇÃO ESTADUAL 069202532 HORA DE ENTRADA/SAÍDA

FATURA

PAGAMENTO A PRAZO

CÁLCULO DO IMPOSTO

BASE DE CÁLCULO DO ICMS	VALOR DO ICMS	BASE DE CÁLCULO DO ICMS ST	VALOR DO ICMS ST	VALOR TOTAL DOS PROFUTOS
0,00	0,00	0,00	0,00	91.900,00
VALOR DO FRETE	VALOR DO SEGURO	DESCONTO	OUTRAS DESPESAS ACESSÓRIAS	VALOR DO IPI
0,00	0,00	0,00	0,00	0,00
				VALOR TOTAL DA NOTA
				91.900,00

TRANSPORTADOR/VOLUMES TRANSPORTADOS

RAZÃO SOCIAL STRADA TRANSPORTES RODOVIARIO FRETE POR CONTA 0 - Emitente CÓDIGO ANTT PLACA DO VEÍCULO UF CNPJ/CPF 08.011.732/0001-99

ENDEREÇO AV. TAMOIOS QD 10 LT 05 JD ELDORADO MUNICÍPIO Aparecida de Goiania UF GO INSCRIÇÃO ESTADUAL 104065362

QUANTIDADE 50 ESPÉCIE MARCA NUMERAÇÃO PESO BRUTO 900,000 PESO LÍQUIDO 900,000

DADOS DO PRODUTO/SERVIÇO

CÓDIGO	DESCRIÇÃO DO PRODUTO/SERVIÇO	NCM/SH	CST	CFOP	UNID.	QTD.	VLR. UNIT.	VLR. TOTAL	BC ICMS	VLR. ICMS	VLR. IPI	ALÍQ. ICMS	ALÍQ. IPI
01	LAMPADA ULTRALED DE ALTA POTENCIA 40WATTS	85393200	060	6404	UN	1.000,000 0	91,9000	91.900,00					

CÁLCULO DO ISSQN

INSCRIÇÃO MUNICIPAL	VALOR TOTAL DOS SERVIÇOS	BASE DE CÁLCULO DO ISSQN	VALOR DO ISSQN
---------------------	--------------------------	--------------------------	----------------

DADOS ADICIONAIS

INFORMAÇÕES COMPLEMENTARES
" SOLICITAMOS QUE CONFIRA A MERCADORIA NO ATO DA ENTREGA, POIS NÃO ACEITAMOS RECLAMAÇÕES POSTERIORES" // BCO DO BRASIL - AG. 3656-0 C/C. 29132-3 // PREGAO PRESENCIAL Nº 01. 18.01/2016 // SEC. MUN. DE INFRAESTRUTURA //

RESERVADO AO FISCO





ATESTADO DE CAPACIDADE TÉCNICA

Atestamos para os devidos fins que, a empresa **DELVALLE MATERIAIS ELÉTRICOS LTDA - ME** CNPJ: 37,227,550/0001-58, estabelecida à Rua 5, nº 129 – Quadra R-7, Lote – Setor Oeste – Goiânia/GO, vencedora da licitação modalidade Pregão Presencial – Edital nº 101/2015 e Contrato nº 083/2016/DL/PMD, para aquisição de Ferramentas, Materiais Elétricos e Eletrônico, material de Proteção e Segurança, materiais de sinalização visual e afins, para atender serviços de melhorias e manutenção do Parque de Iluminação Pública, na cidade de Dourados e seus Distritos, tendo como Contratante a Prefeitura Municipal de Dourados-MS, cujas características e quantidades estão abaixo descritas.

Os materiais foram fornecidos de acordo com as exigências e condições propostas pela Contratante e entregues dentro dos prazos previstos.

OBJETO LICITADO: Aquisição de Ferramentas, Materiais Elétricos/Eletrônico e Proteção e Segurança Individual, para atender serviços de melhorias e manutenção do Parque de Iluminação Pública, na cidade de Dourados e seus Distritos

LOCAL: MUNICIPIO DE DOURADOS-MS

PREGÃO PRESENCIAL: Nº 101/2015

VALOR TOTAL DOS MATERIAIS – R\$ 425.335,50 (Quatrocentos e vinte e cinco mil, trezentos e trinta e cinco reais e cinquenta centavos)

Lista de Materiais Elétricos				
ITEM	DESCRIÇÃO	MARCA	UNIDADE	QUANTIDADE
06	Braço para luminária em tubo de aço galvanizado a fogo, 3.000mm x 48,00mm com projeção de 2.350mm e altura de 1.840mm e curvo levemente e sem sapata, produzidos em chapa de aço 1010/20 de acordo com as Normas ABNT, espessura da parede do tubo mínimo de 3,00mm. Modelo de luminária ILB 72I/235.	JRC	Unidade	400
07	Braço para luminária em tubo de aço galvanizado a fogo, 3.000 mm x 48,0mm com projeção de 2.350 mm e altura de	JRC	Unidade	1500

Av. Marcelina Pires, 3930 - CEP 78.830.000 – Jardim Caramuru – Fone: (067) 3424-8516 e 3428-5276
e-mail semsur@dourados.ms.gov.br
Dourados-MS





	1.840 mm e curvo levemente e com sapata, produzidos em chapa de aço 1010/20 de acordo com as Normas da ABNT, espessura da parede do tubo mínimo de 3,00 mm. Modelo de luminária ILB 72L/235.			
18	Cinta para poste – seção circular 190 mm com 02 parafusos M 16 (5/8) x 70 mm e porcas, galvanizados a fogo.	KONESUL	Par	400
19	Cinta para poste – seção circular 200 mm com 02 parafusos M 16 (5/8) x 75 mm e porcas, galvanizados a fogo.	KONESUL	Par	600
20	Cinta para poste – seção circular 220 mm com 02 parafusos M 16 (5/8) x 70 mm e porcas, galvanizados a fogo.	KONESUL	Par	400
21	Cinta para poste – seção circular 250 mm, c/ 02 parafusos M 16 (5/8) x 75 mm e porcas, galvanizados a fogo.	KONESUL	Par	400
22	Cinta para poste – seção circular 270 mm com 02 parafusos M 16 (5/8) x 70 mm e porcas, galvanizados a fogo.	KONESUL	Par	100
42	Fio Cordão De Cobre Isolado Termoplástico 2 x 2,5 mm² - isolamento 750V, rolo com 100 metros. Certificado INMETRO.	CABLENA	Rolo	20
44	Fio de Cobre Termoplástico Isolado 1,5 mm² - isolamento 750 V, deve ser nas cores: preto e azul divididos igualmente em suas quantidades. Rolo com 100 metros. Certificado INMETRO	CABLENA	Rolo	200
45	Fio de Cobre Termoplástico Isolado 2,5 mm² - isolamento 750 V, deve ser nas cores: preto e azul divididos igualmente em suas quantidades. Rolo com 100 metros. Certificado INMETRO	CABLENA	Rolo	200
46	Fio de Cobre Termoplástico Isolado 4,0 mm² - isolamento 750 V, deve ser nas cores: preto e azul, divididos igualmente em suas quantidades. Rolo com 100 metros. Certificado INMETRO.	CABLENA	Rolo	40
47	Fio Paralelo de Cobre – Bitola 2 x 2,50mm (100 metros), isolamento 300 V, condutor puro cobre, na cor branca. Certificado INMETRO.	CABLENA	Rolo	40
52	Lâmpada – Vapor de Sódio 250W – E-40 – 220V – 60Hz – tubular descarga em alta pressão, vida mediana igual ou superior a 32.000 horas, fluxo luminoso igual a 33.200 lm, eficiência luminosa igual ou superior a 133 lm/W, IRC (índice de reprodução de cor) igual a 25. Garantia: 02 anos. Certificação: INMETRO/PROCEL.	OSRAM	Unidade	5000
72	Reator de descarga para Lâmpada à vapor metálico a alta pressão – 250W – 220V – 60 HZ , Tipo externo pintado, alto fator de potência (AFP). Garantia: 03 anos. Certificação: Etiqueta PROCEL/ENCE, aprovados pelo INMETRO.	JRC	Unidade	200
74	Reator Externo para Lâmpada Vapor de Sódio de 250 W – 220V, 60Hz - A.F. P (Alto Fator de Potência), com ignitor incorporado, grau de proteção IP - 33 (ABNT 60.529:2005 Rev 2:2011). Reator com aba de furo largo. Acabamento em pintura padrão ou galvanizado a fogo. Deverá ser pintado ou adesivado externamente a potência do reator em vermelho, de modo bem visível à distância. Garantia de 03 anos. Certificação: INMETRO/PROCEL.	JRC	Unidade	2000
75	Reator Externo para Lâmpada Vapor de Sódio de 250 W – 220V, 60Hz – A.F. P (Alto Fator de Potência), conjugado com base para relé fotoelétrico – grau de proteção IP – 33 (ABNT 60.529:2005 Rev 2:2011). Reator com aba de furo largo. Acabamento em pintura padrão ou galvanizado a fogo. Deverá ser pintado ou adesivado externamente a potência do reator em azul, de modo bem visível à distância. Garantia: 03 anos.	JRC	Unidade	1500

Av. Marcelina Pires, 3930 - CEP 78.830.000 – Jardim Caramuru – Fone: (067) 3424-8516 e 3428-5276
e-mail semsur@dourados.ms.gov.br
Dourados-MS





	Certificação: INMETRO/PROCEL.			
77	Reator externo para lâmpada vapor de mercúrio 400 W - 220 V - 60 HZ - A.F.P (alto fator de potência). Acabamento em pintura padrão. Núcleo com enrolamento em cobre. Garantia: de 03 anos. Deverá atender ao padrão ABNT.	JRC	Unidade	100

Dourados-MS, 05 de julho de 2016.

Luis Augusto Nepomuceno de Oliveira
Diretor do Departamento de Iluminação Pública

Marcio Wagner Katayama
Secretário Municipal de Serviços Urbanos



Av. Marcelina Pires, 3930 - CEP 78.830.000 - Jardim Caramuru - Fone: (067) 3424-8516 e 3428-5276
e-mail smsur@dourados.ms.gov.br
Dourados-MS



REPÚBLICA FEDERATIVA DO BRASIL
ESTADO DA PARAÍBA
CARTÓRIO AZEVEDO BASTOS
FUNDADO EM 1888

PRIMEIRO REGISTRO CIVIL DE NASCIMENTO E ÓBITOS E PRIVATIVO DE CASAMENTOS, INTERDIÇÕES E TUTELAS DA COMARCA DE JOÃO PESSOA

Av. Epitácio Pessoa, 1145 Bairro dos Estados 58030-00, João Pessoa PB
Tel.: (83) 3244-5404 / Fax: (83) 3244-5484
http://www.azevedobastos.not.br
E-mail: cartorio@azevedobastos.not.br



DECLARAÇÃO DE SERVIÇO DE AUTENTICAÇÃO DIGITAL

O Bel. Válber Azevêdo de Miranda Cavalcanti, Oficial do Primeiro Registro Civil de Nascimentos e Óbitos e Privativo de Casamentos, Interdições e Tutelas com atribuição de autenticar e reconhecer firmas da Comarca de João Pessoa Capital do Estado da Paraíba, em virtude de Lei, etc...

DECLARA para os devidos fins de direito que, o documento em anexo identificado individualmente em cada *Código de Autenticação Digital*¹ ou na referida sequência, foi autenticados de acordo com as Legislações e normas vigentes².

DECLARO ainda que, para garantir transparência e segurança jurídica de todos os atos oriundos dos respectivos serviços de Notas e Registros do Estado da Paraíba, a Corregedoria Geral de Justiça editou o Provimento CGJPB N° 003/2014, determinando a inserção de um código em todos os atos notoriais e registrais, assim, cada Selo Digital de Fiscalização Extrajudicial contém um código único (por exemplo: **Selo Digital: ABC12345-X1X2**) e dessa forma, cada autenticação processada pela nossa Serventia pode ser confirmada e verificada tantas vezes quanto for necessário através do site do Tribunal de Justiça do Estado da Paraíba, endereço <http://corregedoria.tjpb.jus.br/selo-digital/>

A autenticação digital do documento faz prova de que, na data e hora em que ela foi realizada, a empresa **DELVALLE MATERIAIS ELETRICOS LTDA - ME** tinha posse de um documento com as mesmas características que foram reproduzidas na cópia autenticada, sendo da empresa **DELVALLE MATERIAIS ELETRICOS LTDA - ME** a responsabilidade, única e exclusiva, pela idoneidade do documento apresentado a este Cartório.

Esta DECLARAÇÃO foi emitida em **03/03/2020 17:54:44 (hora local)** através do sistema de autenticação digital do Cartório Azevêdo Bastos, de acordo com o Art. 1º, 10º e seus §§ 1º e 2º da MP 2200/2001, como também, o documento eletrônico autenticado contendo o Certificado Digital do titular do Cartório Azevêdo Bastos, poderá ser solicitado diretamente a empresa **DELVALLE MATERIAIS ELETRICOS LTDA - ME** ou ao Cartório pelo endereço de e-mail autentica@azevedobastos.not.br

Para informações mais detalhadas deste ato, acesse o site <https://autdigital.azevedobastos.not.br> e informe o *Código de Consulta desta Declaração*.

Código de Consulta desta Declaração: 1475586

A consulta desta Declaração estará disponível em nosso site até **03/03/2021 16:27:21 (hora local)**.

¹**Código de Autenticação Digital:** 58170303201626120837-1 a 58170303201626120837-3

²**Legislações Vigentes:** Lei Federal n° 8.935/94, Lei Federal n° 10.406/2002, Medida Provisória n° 2200/2001, Lei Federal n° 13.105/2015, Lei Estadual n° 8.721/2008, Lei Estadual n° 10.132/2013 e Provimento CGJ N° 003/2014.

ferido é verdade, dou fé.

CHAVE DIGITAL

00005b1d734fd94f057f2d69fe6bc05bca05fc7c9727c4471e15655ac70677c15969a9757bfaa1bfb6b51260a444683bd1588e685562af341ff2448de4b674d1f0ad76516a1b9f78e3b8613057a31185

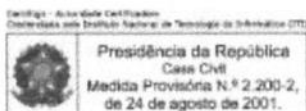

Assinatura manuscrita

RECEBEMOS DE DELVALLE MATERIAIS ELETRICOS LTDA - ME OS PRODUTOS/SERVIÇOS CONSTANTES DA NOTA FISCAL INDICADA AO LADO		NF-e
DATA DE RECEBIMENTO	IDENTIFICAÇÃO E ASSINATURA DO RECEBEDOR	Nº 000.001.688
		SÉRIE: 1



DELVALLE MATERIAIS ELETRICOS LTDA - ME R R 5, 129 - QUADRA: R-7; LOTE: 07 - SETOR OESTE, Goiania, GO - CEP: 74125070 - Fone/Fax: 6230954399	DANFE Documento Auxiliar da Nota Fiscal Eletrônica 0 - Entrada 1 - Saída 1 Nº 000.001.688 SÉRIE: 1 Página 1 de 2	CONTROLE DO FISCO CHAVE DE ACESSO 5216 0437 2275 5000 0158 5500 1000 0016 8811 5000 8540 Consulta de autenticidade no portal nacional da NF-e www.nfe.fazenda.gov.br/portal ou no site da Sefaz Autorizadora
--	---	--

NATUREZA DA OPERAÇÃO VENDA DE MERCADORIA	PROTOCOLO DE AUTORIZAÇÃO DE USO 152160574532432 - 01/04/2016 14:15
INSCRIÇÃO ESTADUAL 102352089	INSCRIÇÃO ESTADUAL DO SUBST. TRIB. CNPJ 37.227.550/0001-58

DESTINATÁRIO/REMETENTE			
NOME/RAZÃO SOCIAL MUNICIPIO DE DOURADOS	CNPJ/CPF 03.155.926/0001-44	DATA DA EMISSÃO 01/04/2016	
ENDEREÇO R CORONEL PONCIANO, 1700 -	BAIRRO/DISTRITO PARQUE DOS JEQUITIBAS	CEP 79830-220	DATA DE ENTRADA/SAÍDA
MUNICÍPIO Dourados	FONE/FAX 6796364230	UF MS	INSCRIÇÃO ESTADUAL 286502674
			HORA DE ENTRADA/SAÍDA

FATURA
PAGAMENTO A PRAZO

CÁLCULO DO IMPOSTO					
BASE DE CÁLCULO DO ICMS 145.875,00	VALOR DO ICMS 24.798,75	BASE DE CÁLCULO DO ICMS ST 0,00	VALOR DO ICMS ST 0,00	VALOR TOTAL DOS PRODUTOS 425.335,50	
VALOR DO FRETE 0,00	VALOR DO SEGURO 0,00	DESCONTO 0,00	OUTRAS DESPESAS ACESSÓRIAS 0,00	VALOR DO IPI 0,00	VALOR TOTAL DA NOTA 425.335,50

TRANSPORTADOR/VOLUMES TRANSPORTADOS					
RAZÃO SOCIAL	FRETE POR CONTA 0 - Emitente	CÓDIGO ANTT	PLACA DO VEÍCULO	UF	CNPJ/CPF
ENDEREÇO	MUNICÍPIO		UF	INSCRIÇÃO ESTADUAL	
QUANTIDADE	ESPÉCIE	MARCA	NUMERAÇÃO	PESO BRUTO	PESO LÍQUIDO

CÓDIGO	DESCRIÇÃO DO PRODUTO/SERVIÇO	NCM/SH	CST	CFOP	UNID.	QTD.	VL.R. UNIT.	VL.R. TOTAL	BC ICMS	VL.R. ICMS	VL.R. IPI	ALIQ. ICMS	ALIQ. IPI
01	BRAÇO PARA LUMINÁRIA EM TUBO DE AÇO GALV. 3000MMX48,0MM	84148019	000	6108	UN	200,0000	113,8000	22.760,00	22.760,00	3.869,20		17,00	
02	BRAÇO PARA LUMINÁRIA EM TUBO DE AÇO GALV. A FOGO 3000MMX48,0MM	84148019	000	6108	UN	750,0000	93,8000	70.350,00	70.350,00	11.959,50		17,00	
03	CINTA PARA POSTE SEÇÃO CIRCULAR 200MM C/ 02 PARAFUSOS E PORCAS	39269090	000	6108	PAR	400,0000	25,8000	10.320,00	10.320,00	1.754,40		17,00	
04	CINTA PARA POSTE SEÇÃO CIRCULAR 250MM C/ 02 PARAFUSOS E PORCAS	39269090	000	6108	PAR	600,0000	30,0000	18.000,00	18.000,00	3.060,00		17,00	
05	CINTA PARA POSTE SEÇÃO CIRCULAR 190MM C/ 02 PARAFUSOS E PORCAS	39269090	000	6108	UN	400,0000	24,9500	9.980,00	9.980,00	1.696,60		17,00	
06	CINTA PARA POSTE SEÇÃO CIRCULAR 220MM C/ 02 PARAFUSOS E PORCAS	39269090	000	6108	UN	400,0000	26,4500	10.580,00	10.580,00	1.798,60		17,00	
07	CINTA PARA POSTE SEÇÃO CIRCULAR 270MM C/ 02 PARAFUSOS E PORCAS	39269090	000	6108	UN	100,0000	38,8500	3.885,00	3.885,00	660,45		17,00	
08	FIO CORDÃO DE COBRE ISOLADO TERMOPLASTICO 2X2,5MM², ISOLAÇÃO 750V ROLO C/ 100 METROS	85444900	060	6404	RL	10,0000	274,7000	2.747,00					
09	FIO DE COBRE TERMOPLASTICO ISOLADO 1,5MM², ISOLAÇÃO 750V, ROLO C/ 100 METROS	85444900	060	6404	RL	100,0000	81,8000	8.180,00					
10	FIO DE COBRE TERMOPLASTICO ISOLADO 2,5MM², ISOLAÇÃO 750V, ROLO C/ 100 METROS	85444900	060	6404	RL	100,0000	111,8000	11.180,00					
11	FIO DE COBRE TERMOPLASTICO ISOLADO 4,0MM², ISOLAÇÃO 750V, ROLO C/ 100 METROS	85444900	060	6404	RL	30,0000	177,9000	5.337,00					
12	FIO PARALELO DE COBRE BITOLA 2X2,50MM, 100 METROS, ISOLAÇÃO 300V, COR BRANCO	85444900	060	6404	RL	20,0000	271,7000	5.434,00					
13	LAMPADA VAPOR DE SODIO 250W, E-40, 220V, 60HZ	85393200	060	6404	UN	2.500,0000	33,9000	84.750,00					
14	REATOR DE DESCARGA PARA LAMPADA VAPOR METALICO A ALTA PRESSAO 250W, 220V, 60HZ	85041000	060	6404	UN	100,0000	94,1000	9.410,00					

CÁLCULO DO ISSQN			
INSCRIÇÃO MUNICIPAL	VALOR TOTAL DOS SERVIÇOS	BASE DE CÁLCULO DO ISSQN	VALOR DO ISSQN

DADOS ADICIONAIS INFORMAÇÕES COMPLEMENTARES "SOLICITAMOS QUE CONFIRA A MERCADORIA NO ATO DA ENTREGA, POIS NÃO ACEITAMOS RECLAMAÇÕES POSTERIORES" // BCO DO BRASIL - AG. 3656-0 C/C. 29132-3 // PREGAO PRESENCIAL 101/2015 // LOCAL DE ENTREGA: SEC. MUN. DE SERVIÇOS URBANOS - SEM SUR, SITO A RUA 20 DE DEZEMBRO, S/N, CHACARAS TREVO.	RESERVADO AO FISCO
--	------------------------



**DELVALLE MATERIAIS
ELETRICOS LTDA - ME**

R R 5, 129 - QUADRA: R-7; LOTE: 07 - SETOR OESTE, Goiania,
GO - CEP: 74125070 - Fone/Fax: 6230954399

DANFE

Documento Auxiliar da Nota
Fiscal Eletrônica

0 - Entrada
1 - Saída

1

Nº 000.001.688

SÉRIE: 1

Página 2 de 2

CONTROLE DO FISCO



CHAVE DE ACESSO

5216 0437 2275 5000 0158 5500 1000 0016 8811 5000 8540

Consulta de autenticidade no portal nacional da
NF-e www.nfe.fazenda.gov.br/portal ou no site
da Sefaz Autorizadora

PROTOCOLO DE AUTORIZAÇÃO DE USO

152160574532432 - 01/04/2016 14:15

NATUREZA DA OPERAÇÃO

VENDA DE MERCADORIA

INSCRIÇÃO ESTADUAL

102352089

INSCRIÇÃO ESTADUAL DO SUBST. TRIB.

CNPJ

37.227.550/0001-58

DADOS DO PRODUTO/SERVIÇO

CÓDIGO	DESCRIÇÃO DO PRODUTO/SERVIÇO	NCM/SH	CST	CFOP	UNID.	QTD.	VLR. UNIT.	VLR. TOTAL	BC ICMS	VLR. ICMS	VLR. IPI	ALIQ. ICMS	ALIQ. IPI
15	REATOR EXTERNO PARA LAMPADA VAPOR DE SODIO DE 250W, 220V, 60HZ, EM VERMELHO	85041000	060	6404	UN	1.000,000	80,8000	80.800,00					
16	REATOR EXTERNO PARA LAMPADA VAPOR DE SODIO DE 250W, 220V, 60HZ, EM AZUL	85041000	060	6404	UN	750,0000	89,8500	67.387,50					
17	REATOR EXTERNO PARA LAMPADA VAPOR DE MERCURIO DE 4000W, 220V, 60HZ, EM COBRE	85041000	060	6404	UN	50,0000	84,7000	4.235,00					



Handwritten signature

10



ATESTADO DE CAPACIDADE TÉCNICA

Atestamos para os fins que se fizerem necessários que a empresa **DELVALLE MATERIAIS ELETRICOS LTDA ME**, inscrita no CNPJ sob o nº 37.227.550/0001-58, sediada à Rua R5, nº 129, Setor Oeste, no Município de Goiânia, CEP: 74.125-070, forneceu para Prefeitura Municipal de Mossoró materiais elétricos, objeto do Pregão Presencial nº. 008/2016 – Processo nº 128/2016, conforme as notas fiscais N° 2898, 2899, 2900, 2901, 2902, 2903, 2904 e 2905, conforme abaixo discriminado:

- Base para Rele
- Bocal de Louca E27 e E40
- Cabos
- Lâmpadas
- Reatores
- Reles
- Luminárias Led

Outrossim, declaramos não constar nenhuma ocorrência que desabone a capacidade técnica da referida empresa.

Mossoró-RN, 29 de setembro de 2016.

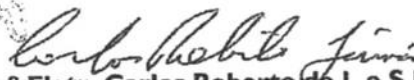
Eng.º Eletr. Carlos Roberto de L e S Júnior
 Diretor de Unidade de Engenharia
 CREA 2107788170
 CPF 055.863.284-02



Rua Nilo Peçanha, 40, Bom Jardim, CEP 59618-680
CNPJ 08.348.971/0001-39; Fone: (84) 3315-4799 / Fax: (84) 33 15-4783
WWW.PREFEITURADEMOSSORO.COM.BR



SL

CPL
Fls. 354
a

SECRETARIA DE REGISTRO CIVIL DAS PESSOAS NATURAIS
RUA SARGENTOS DUMONT, 10 - CENTRO
MOSSORÓ-RN FONE: (84) 3317-4278

RECONHEÇO por semelhança a
firma super indicada
com a seta do meu uso, dou fé.

29 SET. 2016

Luana Kariny Mendonça Fernandes

Luizine B. de Mendonça Fernandes - Tabelião
Roberto Alves G. Fernandes - Substituto
Francisco José Maximiliano - Substituto
Luana Kariny Mendonça Fernandes - Substituto
Pedro Ramon Mendonça Fernandes - Substituto

CARTÓRIO AZEVEDO BASTOS 1º OFÍCIO DE REGISTRO CIVIL DAS PESSOAS NATURAIS
E TABELIONATO DE NOTAS - Código CNJ 06.870-0
R. Presidente Epitácio Pessoa, 1445 - Bairro dos Estados - 59070-000 Mossoró/RN - CEP 59070-000 - www.azevedobastos.com.br - Tel.: 33.2044-1000 - Fax: 33.2044-1001

Autenticação Digital
De acordo com os artigos 1º, 3º e 7º inc. V 8º, 41 e 52 da Lei Federal 8.935/1994 e Art. 6º inc. XII
da Lei Estadual 8.721/2008 autentico a presente imagem digitalizada, reprodução fiel
do documento apresentado e conferido neste ato. O referido é verdade. Dou fé.

Cód. Autenticação: 58170303201628270286-2; Data: 03/03/2020 16:31:52

Selo Digital de Fiscalização Tipo Normal C: AJV48843-S96D,
Valor Total do Ato: R\$ 4,56

Wilver Azevedo de Miranda Cavalcanti
Tabelião
Confira os dados do ato em: <https://selodigital.tjpb.jus.br>

Luana

82



REPÚBLICA FEDERATIVA DO BRASIL
ESTADO DA PARAÍBA
CARTÓRIO AZEVEDO BASTOS
FUNDADO EM 1888

PRIMEIRO REGISTRO CIVIL DE NASCIMENTO E ÓBITOS E PRIVATIVO DE CASAMENTOS, INTERDIÇÕES E TUTELAS DA COMARCA DE
JOÃO PESSOA

Av. Epitácio Pessoa, 1145 Bairro dos Estados 58030-00, João Pessoa PB
Tel.: (83) 3244-5404 / Fax: (83) 3244-5484
http://www.azevedobastos.not.br
E-mail: cartorio@azevedobastos.not.br



DECLARAÇÃO DE SERVIÇO DE AUTENTICAÇÃO DIGITAL

O Bel. Válber Azevêdo de Miranda Cavalcanti, Oficial do Primeiro Registro Civil de Nascimentos e Óbitos e Privativo de Casamentos, Interdições e Tutelas com atribuição de autenticar e reconhecer firmas da Comarca de João Pessoa Capital do Estado da Paraíba, em virtude de Lei, etc...

DECLARA para os devidos fins de direito que, o documento em anexo identificado individualmente em cada *Código de Autenticação Digital*¹ ou na referida sequência, foi autenticados de acordo com as Legislações e normas vigentes².

DECLARO ainda que, para garantir transparência e segurança jurídica de todos os atos oriundos dos respectivos serviços de Notas e Registros do Estado da Paraíba, a Corregedoria Geral de Justiça editou o Provimento CGJPB Nº 003/2014, determinando a inserção de um código em todos os atos notoriais e registrais, assim, cada Selo Digital de Fiscalização Extrajudicial contém um código único (por exemplo: **Selo Digital: ABC12345-X1X2**) e dessa forma, cada autenticação processada pela nossa Serventia pode ser confirmada e verificada tantas vezes quanto for necessário através do site do Tribunal de Justiça do Estado da Paraíba, endereço <http://corregedoria.tjpb.jus.br/selo-digital/>

A autenticação digital do documento faz prova de que, na data e hora em que ela foi realizada, a empresa **DELVALLE MATERIAIS ELETRICOS LTDA - ME** tinha posse de um documento com as mesmas características que foram reproduzidas na cópia autenticada, sendo da empresa **DELVALLE MATERIAIS ELETRICOS LTDA - ME** a responsabilidade, única e exclusiva, pela idoneidade do documento apresentado a este Cartório.

Esta DECLARAÇÃO foi emitida em **03/03/2020 17:56:13 (hora local)** através do sistema de autenticação digital do Cartório Azevedo Bastos, de acordo com o Art. 1º, 10º e seus §§ 1º e 2º da MP 2200/2001, como também, o documento eletrônico autenticado contendo o Certificado Digital do titular do Cartório Azevedo Bastos, poderá ser solicitado diretamente a empresa **DELVALLE MATERIAIS ELETRICOS LTDA - ME** ou ao Cartório pelo endereço de e-mail autentica@azevedobastos.not.br

Para informações mais detalhadas deste ato, acesse o site <https://autdigital.azevedobastos.not.br> e informe o *Código de Consulta desta Declaração*.

Código de Consulta desta Declaração: 1475593

A consulta desta Declaração estará disponível em nosso site até **03/03/2021 16:31:52 (hora local)**.

¹**Código de Autenticação Digital:** 58170303201628270286-1 a 58170303201628270286-2

²**Legislações Vigentes:** Lei Federal nº 8.935/94, Lei Federal nº 10.406/2002, Medida Provisória nº 2200/2001, Lei Federal nº 13.105/2015, Lei Estadual nº 8.721/2008, Lei Estadual nº 10.132/2013 e Provimento CGJ N° 003/2014.

Referido é verdade, dou fé.

CHAVE DIGITAL

00005b1d734fd94f057f2d69fe6bc05bca05fc7c9727c4471e15655ac70677c15f5819ea9b43ae58d07a46a5d2245770d1588e685562af341ff2448de4b674d1d9d89c192016e82a6677d06a56a748f4

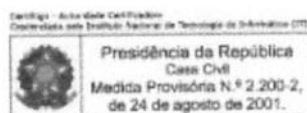

RECEBEMOS DE DELVALLE MATERIAIS ELETRICOS LTDA - ME OS PRODUTOS/SERVIÇOS CONSTANTES DA NOTA FISCAL INDICADA AO LADO		NF-e	
DATA DE RECEBIMENTO	IDENTIFICAÇÃO E ASSINATURA DO RECEBEDOR	Nº 000.002.898	

DELVALLE MATERIAIS ELETRICOS LTDA - ME R R 5, 129 - QUADRA: R-7; LOTE: 07 - SETOR OESTE, Goiania, GO - CEP: 74125070 - Fone/Fax: 6230954399	DANFE Documento Auxiliar da Nota Fiscal Eletrônica 0 - Entrada 1 - Saída 1 Nº 000.002.898 SÉRIE: 1 Página 1 de 2	CONTROLE DO FISCO  CHAVE DE ACESSO 5216 0637 2275 5000 0158 5500 1000 0028 9810 0400 0114 Consulta de autenticidade no portal nacional da NF-e www.nfe.fazenda.gov.br/portal ou no site da Sefaz Autorizadora
	NATUREZA DA OPERAÇÃO VENDA DE MERCADORIA	

INSCRIÇÃO ESTADUAL 102352089	INSCRIÇÃO ESTADUAL DO SUBST. TRIB.	CNPJ 37.227.550/0001-58
---------------------------------	------------------------------------	----------------------------

DESTINATÁRIO/REMETENTE			
NOME/RAZÃO SOCIAL MUNICIPIO DE MOSSORO	CNPJ/CPF 08.348.971/0001-39	DATA DA EMISSÃO 21/06/2016	
ENDEREÇO AV ALBERTO MARANHÃO, 1751 -	BAIRRO/DISTRITO CENTRO	CEP 59610-000	DATA DE ENTRADA/SAÍDA
MUNICÍPIO Mossoro	FONE/FAX	UF RN	INSCRIÇÃO ESTADUAL
		UF RN	HORA DE ENTRADA/SAÍDA

FATURA
PAGAMENTO A PRAZO

CÁLCULO DO IMPOSTO	
BASE DE CÁLCULO DO ICMS 650,00	VALOR DO ICMS 117,00
BASE DE CÁLCULO DO ICMS ST 0,00	VALOR DO ICMS ST 0,00
VALOR TOTAL DOS PRODUTOS 157.453,75	
VALOR DO FRETE 0,00	VALOR DO SEGURO 0,00
DESCONTO 0,00	OUTRAS DESPESAS ACESSÓRIAS 0,00
VALOR DO IPI 0,00	VALOR TOTAL DA NOTA 157.453,75

TRANSPORTADOR/VOLUMES TRANSPORTADOS							
RAZÃO SOCIAL	FRETE POR CONTA 0 - Emitente	CÓDIGO ANTT	PLACA DO VEÍCULO	UF	CNPJ/CPF		
ENDEREÇO	MUNICÍPIO	UF	INSCRIÇÃO ESTADUAL				
QUANTIDADE 50	ESPÉCIE	MARCA	NUMERAÇÃO	PESO BRUTO 840,000	PESO LÍQUIDO 840,000		

DADOS DO PRODUTO/SERVIÇO													
CÓDIGO	DESCRIÇÃO DO PRODUTO/SERVIÇO	NCM/SH	CST	CFOP	UNID.	QTD.	VLR. UNIT.	VLR. TOTAL	BC ICMS	VLR. ICMS	VLR. IPI	ALÍQ. ICMS	ALÍQ. IPI
01	BASE DE SUPORTE PARA RELE NF	85389090	060	6404	UN	187,0000	4,1000	766,70					
02	BOCAL DE LOUÇA E-40	85366100	060	6404	UN	13,0000	4,9000	63,70					
03	BOTAS VULCANIZADAS SEM CADARÇO TIPO ELETRICISTA	64019200	000	6108	PAR	5,0000	52,0000	260,00	260,00	46,80		18,00	
04	CABO FLEXIVEL 10MM2	85444900	060	6404	MT	37,0000	3,3400	123,58					
	CABO FLEXIVEL 16MM2	85444900	060	6404	MT	63,0000	5,1400	323,82					
06	CABO PLANO 2X4,MM² PLASTICHUMBO	85444900	060	6404	MT	50,0000	4,0500	202,50					
09	CONECTOR PERFORANTE COM PRINCIPAL 95-16MM² DERIVAÇÃO 35-5MM²	85366100	060	6404	UN	37,0000	6,4000	236,80					
10	CONECTOR TIPO CUNHA CINZA	85366100	060	6404	UN	4,0000	5,0000	20,00					
11	CONTACTORA CWM-40	85364900	060	6404	UN	1,0000	166,0000	166,00					
12	CONTACTORA CWM 50	85364900	060	6404	UN	1,0000	218,0000	218,00					
13	GLOBO ESFERICO BOLA LEITOSO 15X30CM PLASTICO BRANCO	39259090	000	6108	UN	13,0000	30,0000	390,00	390,00	70,20		18,00	
14	LAMPADA V. SODIO 250W TUBULAR	85393200	060	6404	UN	25,0000	34,0000	850,00					
15	LAMPADA V. SODIO 400W OVOIDE	85393200	060	6404	UN	63,0000	37,5000	2.362,50					
16	LAMPADA V. SODIO 70W OVOIDE	85393200	060	6404	UN	1.000,0000	15,7000	15.700,00					
17	LUMINARIA LED FECHADA 150W EM ALUMINIO INJETADO E ENCAIXE DO BRAÇO DE 60MM	94054090	060	6404	UN	19,0000	1.984,0000	37.696,00					
18	LUMINARIA LED FECHADA 350W EM ALUMINIO INJETADO E ENCAIXE DO BRAÇO DE 60MM	94054090	060	6404	UN	19,0000	4.490,0000	85.310,00					
19	PINO PLUG FEMEA 2P T 10A, 220V	73181500	060	6404	UN	3,0000	2,6000	7,80					

CÁLCULO DO ISSQN			
INSCRIÇÃO MUNICIPAL	VALOR TOTAL DOS SERVIÇOS	BASE DE CÁLCULO DO ISSQN	VALOR DO ISSQN

DADOS ADICIONAIS	
INFORMAÇÕES COMPLEMENTARES ** SOLICITAMOS QUE CONFIRA A MERCADORIA NO ATO DA ENTREGA, POIS NÃO ACEITAMOS RECLAMAÇÕES POSTERIORES" // BCO DO BRASIL - AG. 3656-0 C/C. 29132-3 // PREGAO PRESENCIAL Nº 08/2 016 //	RESERVADO AO FISCO 

CPL
Fis. 357

**DELVALLE MATERIAIS
ELETRICOS LTDA - ME**

R R 5, 129 - QUADRA: R-7; LOTE: 07 - SETOR OESTE, Goiania,
GO - CEP: 74125070 - Fone/Fax: 6230954399

DANFE

Documento Auxiliar da Nota
Fiscal Eletrônica

0 - Entrada
1 - Saída 1

Nº 000.002.898

SÉRIE: 1

Página 2 de 2

CONTROLE DO FISCO



CHAVE DE ACESSO

5216 0637 2275 5000 0158 5500 1000 0028 9810 0400 0114

Consulta de autenticidade no portal nacional da
NF-e www.nfe.fazenda.gov.br/portal ou no site
da Sefaz Autorizadora

PROTOCOLO DE AUTORIZAÇÃO DE USO

152160592252710 - 21/06/2016 14:22

NATUREZA DA OPERAÇÃO

VENDA DE MERCADORIA

INSCRIÇÃO ESTADUAL

102352089

INSCRIÇÃO ESTADUAL DO SUBST. TRIB.

CNPJ

37.227.550/0001-58

DADOS DO PRODUTO/SERVIÇO

CÓDIGO	DESCRIÇÃO DO PRODUTO/SERVIÇO	NCM/SH	CST	CFOP	UNID.	QTD.	VLR. UNIT.	VLR. TOTAL	BC ICMS	VLR. ICMS	VLR. IPI	ALÍQ. ICMS	ALÍQ. IPI
20	REATOR COM F. P. CORRIGIDO V. MERCURIO 250W (EXTERNO)	85041000	060	6404	UN	9,0000	37,5000	337,50					
21	REATOR COM F. P. CORRIGIDO V. SODIO 150W (EXTERNO)	85041000	060	6404	UN	6,0000	43,5000	261,00					
22	REATOR COM F. P. CORRIGIDO V. SODIO 150W (INTERNO)	85041000	060	6404	UN	9,0000	42,9000	386,10					
23	REATOR COM F. P. CORRIGIDO V. SODIO 250W (EXTERNO)	85041000	060	6404	UN	19,0000	55,5000	1.054,50					
	REATOR F. P. CORRIGIDO V. SODIO 250W (INTERNO)	85041000	060	6404	UN	19,0000	54,5000	1.035,50					
25	REATOR COM F. P. CORRIGIDO P/ LAMP. VAPOR SODIO 400W (EXTERNO)	85041000	060	6404	UN	13,0000	73,5000	955,50					
26	REATOR COM F. P. CORRIGIDO P/ LAMP. VAPOR SODIO 400W (INTERNO)	85041000	060	6404	UN	63,0000	72,5000	4.567,50					
27	RELE FOTOELETRICO NF	85364900	060	6404	UN	375,0000	11,0900	4.158,75					



Handwritten signature
85

RECEBEMOS DE DELVALLE MATERIAIS ELETRICOS LTDA - ME OS PRODUTOS/SERVIÇOS CONSTANTES DA NOTA FISCAL INDICADA AO LADO		NF-e	
DATA DE RECEBIMENTO	IDENTIFICAÇÃO E ASSINATURA DO RECEBEDOR	Nº 000.002.899	
			SÉRIE: 1

DELVALLE MATERIAIS ELETRICOS LTDA - ME R R 5, 129 - QUADRA: R-7; LOTE: 07 - SETOR OESTE, Goiânia, GO - CEP: 74125070 - Fone/Fax: 6230954399	DANFE Documento Auxiliar da Nota Fiscal Eletrônica 0 - Entrada 1 - Saída 1 Nº 000.002.899 SÉRIE: 1 Página 1 de 2	CONTROLE DO FISCO CHAVE DE ACESSO 5216 0637 2275 5000 0158 5500 1000 0028 9914 2802 0039 Consulta de autenticidade no portal nacional da NF-e www.nfe.fazenda.gov.br/portal ou no site da Sefaz Autorizadora
	NATUREZA DA OPERAÇÃO VENDA DE MERCADORIA	

INSCRIÇÃO ESTADUAL	INSCRIÇÃO ESTADUAL DO SUBST. TRIB.	CNPJ
102352089		37.227.550/0001-58

DESTINATÁRIO/REMETENTE			
NOME/RAZÃO SOCIAL		CNPJ/CPF	DATA DA EMISSÃO
MUNICÍPIO DE MOSSORO		08.348.971/0001-39	21/06/2016
ENDEREÇO	BAIRRO/DISTRITO	CEP	DATA DE ENTRADA/SAÍDA
AV ALBERTO MARANHÃO, 1751 -	CENTRO	59610-000	
MUNICÍPIO	FONE/FAX	UF	INSCRIÇÃO ESTADUAL
Mossoro		RN	

FATURA

PAGAMENTO A PRAZO

CÁLCULO DO IMPOSTO					
BASE DE CÁLCULO DO ICMS	VALOR DO ICMS	BASE DE CÁLCULO DO ICMS ST	VALOR DO ICMS ST	VALOR TOTAL DOS PRODUTOS	
650,00	117,00	0,00	0,00	157.368,21	
VALOR DO FRETE	VALOR DO SEGURO	DESCONTO	OUTRAS DESPESAS ACESSÓRIAS	VALOR DO IPI	VALOR TOTAL DA NOTA
0,00	0,00	0,00	0,00	0,00	157.368,21

TRANSPORTADOR/VOLUMES TRANSPORTADOS					
RAZÃO SOCIAL	FRETE POR CONTA	CÓDIGO ANTT	PLACA DO VEÍCULO	UF	CNPJ/CPF
	0 - Emitente				
ENDEREÇO	MUNICÍPIO			UF	INSCRIÇÃO ESTADUAL
QUANTIDADE	ESPÉCIE	MARCA	NUMERAÇÃO	PESO BRUTO	PESO LÍQUIDO
50				840,000	840,000

DADOS DO PRODUTO/SERVIÇO													
CÓDIGO	DESCRIÇÃO DO PRODUTO/SERVIÇO	NCM/SH	CST	CFOP	UNID.	QTD.	VLR. UNIT.	VLR. TOTAL	BC ICMS	VLR. ICMS	VLR. IPI	ALIQ. ICMS	ALIQ. IPI
01	BASE DE SUPORTE PARA RELE NF	85389090	060	6404	UN	188,0000	4,1000	770,80					
02	BOCAL DE LOUÇA E-40	85366100	060	6404	UN	12,0000	4,9000	58,80					
03	BOTAS VULCANIZADOS SEM CADARÇO TIPO ELETRICISTA	64019200	000	6108	PAR	5,0000	52,0000	260,00	260,00	46,80		18,00	
04	CABO FLEXIVEL 10MM2	85444900	060	6404	MT	37,0000	3,3400	123,58					
	CABO FLEXIVEL 16MM2	85444900	060	6404	MT	62,0000	5,1400	318,68					
	CABO PLACA 2X4,MM² PLASTICHUMBO	85444900	060	6404	MT	50,0000	4,0500	202,50					
09	CONECTOR PERFURANTE COM PRINCIPAL 95-16MM² DERIVAÇÃO 35-5MM²	85366100	060	6404	UN	37,0000	6,4000	236,80					
10	CONECTOR TIPO CUNHA CINZA	85366100	060	6404	UN	4,0000	5,0000	20,00					
12	CONTACTORA CWM 50	85364900	060	6404	UN	1,0000	218,0000	218,00					
13	GLOBO ESFERICO BOLA LEITOSO 15X30CM PLASTICO BRANCO	39259090	000	6108	UN	13,0000	30,0000	390,00	390,00	70,20		18,00	
14	LAMPADA V. SODIO 250W TUBULAR	85393200	060	6404	UN	25,0000	34,0000	850,00					
15	LAMPADA V. SODIO 400W OVOIDE	85393200	060	6404	UN	63,0000	37,5000	2.362,50					
16	LAMPADA V. SODIO 70W OVOIDE	85393200	060	6404	UN	1.000,0000	15,7000	15.700,00					
17	LUMINARIA LED FECHADA 150W EM ALUMINIO INJETADO E ENCAIXE DO BRAÇO DE 60MM	94054090	060	6404	UN	19,0000	1.984,0000	37.696,00					
18	LUMINARIA LED FECHADA 350W EM ALUMINIO INJETADO E ENCAIXE DO BRAÇO DE 60MM	94054090	060	6404	UN	19,0000	4.490,0000	85.310,00					
19	PINO PLUG FEMEA 2P T 10A, 220V	73181500	060	6404	UN	3,0000	2,6000	7,80					
20	REATOR COM F. P. CORRIGIDO V. MERCURIO	85041000	060	6404	UN	9,0000	37,5000	337,50					

CÁLCULO DO ISSQN			
INSCRIÇÃO MUNICIPAL	VALOR TOTAL DOS SERVIÇOS	BASE DE CÁLCULO DO ISSQN	VALOR DO ISSQN

DADOS ADICIONAIS	
INFORMAÇÕES COMPLEMENTARES ** SOLICITAMOS QUE CONFIRA A MERCADORIA NO ATO DA ENTREGA, POIS NÃO ACEITAMOS RECLAMAÇÕES POSTERIORES" // BCO DO BRASIL - AG. 3656-0 C/C. 29132-3 // PREGAO PRESENCIAL Nº 08/2 016 //	RESERVADO AO FISCO

CPL
Fls. 359

**DELVALLE MATERIAIS
ELETRICOS LTDA - ME**

R R 5, 129 - QUADRA: R-7; LOTE: 07 - SETOR OESTE, Goiania,
GO - CEP: 74125070 - Fone/Fax: 6230954399

DANFE
Documento Auxiliar da Nota
Fiscal Eletrônica

0 - Entrada
1 - Saída 1

Nº 000.002.899

SÉRIE: 1

Página 2 de 2

CONTROLE DO FISCO



CHAVE DE ACESSO

5216 0637 2275 5000 0158 5500 1000 0028 9914 2802 0039

Consulta de autenticidade no portal nacional da
NF-e www.nfe.fazenda.gov.br/portal ou no site
da Sefaz Autorizadora

PROTOCOLO DE AUTORIZAÇÃO DE USO

152160592253745 - 21/06/2016 14:25

NATUREZA DA OPERAÇÃO

VENDA DE MERCADORIA

INSCRIÇÃO ESTADUAL

102352089

INSCRIÇÃO ESTADUAL DO SUBST. TRIB.

CNPJ

37.227.550/0001-58

DADOS DO PRODUTO/SERVIÇO

CÓDIGO	DESCRIÇÃO DO PRODUTO/SERVIÇO	NCM/SH	CST	CFOP	UNID.	QTD.	VLR. UNIT.	VLR. TOTAL	BC ICMS	VLR. ICMS	VLR. IPI	ALIQ. ICMS	ALIQ. IPI
21	250W (EXTERNO) REATOR COM F. P. CORRIGIDO V. SODIO 150W (EXTERNO)	85041000	060	6404	UN	7,0000	43,5000	304,50					
22	REATOR COM F. P. CORRIGIDO V. SODIO 150W (INTERNO)	85041000	060	6404	UN	10,0000	42,9000	429,00					
23	REATOR COM F. P. CORRIGIDO V. SODIO 250W (EXTERNO)	85041000	060	6404	UN	19,0000	55,5000	1.054,50					
	REATOR F. P. CORRIGIDO V. SODIO 250W (INTERNO)	85041000	060	6404	UN	19,0000	54,5000	1.035,50					
25	REATOR COM F. P. CORRIGIDO P/ LAMP. VAPOR SODIO 400W (EXTERNO)	85041000	060	6404	UN	13,0000	73,5000	955,50					
26	REATOR COM F. P. CORRIGIDO P/ LAMP. VAPOR SODIO 400W (INTERNO)	85041000	060	6404	UN	63,0000	72,5000	4.567,50					
27	RELE FOTOELETRICO NF	85364900	060	6404	UN	375,0000	11,0900	4.158,75					



[Handwritten signature]

84

RECEBEMOS DE DELVALLE MATERIAIS ELETRICOS LTDA - ME OS PRODUTOS/SERVIÇOS CONSTANTES DA NOTA FISCAL INDICADA AO LADO		NF-e	CPL Fls. 360
DATA DE RECEBIMENTO	IDENTIFICAÇÃO E ASSINATURA DO RECEBEDOR	Nº 000.002.900	
		SÉRIE: 1	

DELVALLE MATERIAIS ELETRICOS LTDA - ME R R 5, 129 - QUADRA: R-7; LOTE: 07 - SETOR OESTE, Goiania, GO - CEP: 74125070 - Fone/Fax: 6230954399	DANFE Documento Auxiliar da Nota Fiscal Eletrônica 0 - Entrada 1 - Saída	CONTROLE DO FISCO  CHAVE DE ACESSO 5216 0637 2275 5000 0158 5500 1000 0029 0019 0003 1356 Consulta de autenticidade no portal nacional da NF-e www.nfe.fazenda.gov.br/portal ou no site da Sefaz Autorizadora
	Nº 000.002.900 SÉRIE: 1 Página 1 de 2	PROTOCOLO DE AUTORIZAÇÃO DE USO 152160592255344 - 21/06/2016 14:29

NATUREZA DA OPERAÇÃO VENDA DE MERCADORIA		PROTOCOLO DE AUTORIZAÇÃO DE USO 152160592255344 - 21/06/2016 14:29	
INSCRIÇÃO ESTADUAL 102352089	INSCRIÇÃO ESTADUAL DO SUBST. TRIB.	CNPJ 37.227.550/0001-58	

DESTINATÁRIO/REMETENTE		CNPJ/CPF	DATA DA EMISSÃO
NOME/RAZÃO SOCIAL MUNICIPIO DE MOSSORO		08.348.971/0001-39	21/06/2016
ENDEREÇO AV ALBERTO MARANHÃO, 1751 -	BAIRRO/DISTRITO CENTRO	CEP 59610-000	DATA DE ENTRADA/SAÍDA
MUNICÍPIO Mossoro	FONE/FAX	UF RN	HORA DE ENTRADA/SAÍDA

FATURA
PAGAMENTO A PRAZO

CÁLCULO DO IMPOSTO					
BASE DE CÁLCULO DO ICMS 650,00	VALOR DO ICMS 117,00	BASE DE CÁLCULO DO ICMS ST 0,00	VALOR DO ICMS ST 0,00	VALOR TOTAL DOS PRODUTOS 157.375,71	
VALOR DO FRETE 0,00	VALOR DO SEGURO 0,00	DESCONTO 0,00	OUTRAS DESPESAS ACESSÓRIAS 0,00	VALOR DO IPI 0,00	VALOR TOTAL DA NOTA 157.375,71

TRANSPORTADOR/VOLUMES TRANSPORTADOS					
RAZÃO SOCIAL	FRETE POR CONTA 0 - Emitente	CÓDIGO ANTT	PLACA DO VEÍCULO	UF	CNPJ/CPF
ENDEREÇO	MUNICÍPIO			UF	INSCRIÇÃO ESTADUAL
QUANTIDADE 50	ESPÉCIE	MARCA	NUMERAÇÃO	PESO BRUTO 840,000	PESO LÍQUIDO 840,000

DADOS DO PRODUTO/SERVIÇO													
CÓDIGO	DESCRIÇÃO DO PRODUTO/SERVIÇO	NCM/SH	CST	CFOP	UNID.	QTD.	VLR. UNIT.	VLR. TOTAL	BC ICMS	VLR. ICMS	VLR. IPI	ALÍQ. ICMS	ALÍQ. IPT
01	BASE DE SUPORTE PARA RELE NF	85389090	060	6404	UN	188,0000	4,1000	770,80					
02	BOCAL DE LOUÇA E-40	85366100	060	6404	UN	13,0000	4,9000	63,70					
03	BOTAS VULCANIZADOS SEM CADARÇO TIPO ELETRICISTA	64019200	000	6108	PAR	5,0000	52,0000	260,00	260,00	46,80		18,00	
04	CABO FLEXIVEL 10MM2	85444900	060	6404	MT	37,0000	3,3400	123,58					
	CABO FLEXIVEL 16MM2	85444900	060	6404	MT	62,0000	5,1400	318,68					
	CABO PLACA 2X4,MM² PLASTICHUMBO	85444900	060	6404	MT	50,0000	4,0500	202,50					
09	CONECTOR PERFURANTE COM PRINCIPAL 95-16MM² DERIVAÇÃO 35-5MM²	85366100	060	6404	UN	37,0000	6,4000	236,80					
10	CONECTOR TIPO CUNHA CINZA	85366100	060	6404	UN	4,0000	5,0000	20,00					
12	CONTACTORA CWM 50	85364900	060	6404	UN	1,0000	218,0000	218,00					
13	GLOBO ESFERICO BOLA LEITOSO 15X30CM PLASTICO BRANCO	39259090	000	6108	UN	13,0000	30,0000	390,00	390,00	70,20		18,00	
14	LAMPADA V. SODIO 250W TUBULAR	85393200	060	6404	UN	25,0000	34,0000	850,00					
15	LAMPADA V. SODIO 400W OVOIDE	85393200	060	6404	UN	63,0000	37,5000	2.362,50					
16	LAMPADA V. SODIO 70W OVOIDE	85393200	060	6404	UN	1.000,0000	15,7000	15.700,00					
17	LUMINARIA LED FECHADA 150W EM ALUMINIO INJETADO E ENCAIXE DO BRAÇO DE 60MM	94054090	060	6404	UN	19,0000	1.984,0000	37.696,00					
18	LUMINARIA LED FECHADA 350W EM ALUMINIO INJETADO E ENCAIXE DO BRAÇO DE 60MM	94054090	060	6404	UN	19,0000	4.490,0000	85.310,00					
19	PINO PLUG FEMEA 2P T 10A, 220V	73181500	060	6404	UN	4,0000	2,6000	10,40					
20	REATOR COM F. P. CORRIGIDO V. MERCURIO	85041000	060	6404	UN	9,0000	37,5000	337,50					

CÁLCULO DO ISSQN			
INSCRIÇÃO MUNICIPAL	VALOR TOTAL DOS SERVIÇOS	BASE DE CÁLCULO DO ISSQN	VALOR DO ISSQN

DADOS ADICIONAIS	
INFORMAÇÕES COMPLEMENTARES ** SOLICITAMOS QUE CONFIRA A MERCADORIA NO ATO DA ENTREGA, POIS NÃO ACEITAMOS RECLAMAÇÕES POSTERIORES" // BCO DO BRASIL - AG. 3656-0 C/C. 29132-3 // PREGAO PRESENCIAL Nº 08/2016 //	RESERVADO AO FISCO 



**DELVALLE MATERIAIS
ELETRICOS LTDA - ME**

R R 5, 129 - QUADRA: R-7; LOTE: 07 - SETOR OESTE, Goiania,
GO - CEP: 74125070 - Fone/Fax: 6230954399

DANFE

Documento Auxiliar da Nota
Fiscal Eletrônica

0 - Entrada
1 - Saída

1

Nº 000.002.900

SÉRIE: 1

Página 2 de 2

CONTROLE DO FISCO



CHAVE DE ACESSO

5216 0637 2275 5000 0158 5500 1000 0029 0019 0003 1356

Consulta de autenticidade no portal nacional da
NF-e www.nfe.fazenda.gov.br/portal ou no site
da Sefaz Autorizadora

NATUREZA DA OPERAÇÃO

VENDA DE MERCADORIA

PROTOCOLO DE AUTORIZAÇÃO DE USO

152160592255344 - 21/06/2016 14:29

INSCRIÇÃO ESTADUAL

102352089

INSCRIÇÃO ESTADUAL DO SUBST. TRIB.

CNPJ

37.227.550/0001-58

DADOS DO PRODUTO/SERVIÇO

CÓDIGO	DESCRIÇÃO DO PRODUTO/SERVIÇO	NCM/SH	CST	CFOP	UNID.	QTD.	VL.R. UNIT.	VL.R. TOTAL	BC ICMS	VL.R. ICMS	VL.R. IPI	ALIQ. ICMS	ALIQ. IPI
21	250W (EXTERNO) REATOR COM F. P. CORRIGIDO V. SODIO 150W (EXTERNO)	85041000	060	6404	UN	7,0000	43,5000	304,50					
22	REATOR COM F. P. CORRIGIDO V. SODIO 150W (INTERNO)	85041000	060	6404	UN	10,0000	42,9000	429,00					
23	REATOR COM F. P. CORRIGIDO V. SODIO 250W (EXTERNO)	85041000	060	6404	UN	19,0000	55,5000	1.054,50					
24	REATOR F. P. CORRIGIDO V. SODIO 250W (INTERNO)	85041000	060	6404	UN	19,0000	54,5000	1.035,50					
25	REATOR COM F. P. CORRIGIDO P/ LAMP. VAPOR SODIO 400W (EXTERNO)	85041000	060	6404	UN	13,0000	73,5000	955,50					
26	REATOR COM F. P. CORRIGIDO P/ LAMP. VAPOR SODIO 400W (INTERNO)	85041000	060	6404	UN	63,0000	72,5000	4.567,50					
27	RELE FOTOELETRICO NF	85364900	060	6404	UN	375,0000	11,0900	4.158,75					



Handwritten signature

89

RECEBEMOS DE DELVALLE MATERIAIS ELETRICOS LTDA - ME OS PRODUTOS/SERVIÇOS CONSTANTES DA NOTA FISCAL INDICADA AO LADO		NF-e	
DATA DE RECEBIMENTO	IDENTIFICAÇÃO E ASSINATURA DO RECEBEDOR	Nº 000.002.901	
		SÉRIE: 1	

DELVALLE MATERIAIS ELETRICOS LTDA - ME R R 5, 129 - QUADRA: R-7; LOTE: 07 - SETOR OESTE, Goiania, GO - CEP: 74125070 - Fone/Fax: 6230954399	DANFE Documento Auxiliar da Nota Fiscal Eletrônica 0 - Entrada 1 - Saída	1	Nº 000.002.901 SÉRIE: 1 Página 1 de 2	CONTROLE DO FISCO
			CHAVE DE ACESSO 5216 0637 2275 5000 0158 5500 1000 0029 0110 7002 1342	Consulta de autenticidade no portal nacional da NF-e www.nfe.fazenda.gov.br/portal ou no site da Sefaz Autorizadora

NATUREZA DA OPERAÇÃO VENDA DE MERCADORIA		PROTOCOLO DE AUTORIZAÇÃO DE USO 152160592256153 - 21/06/2016 14:31	
INSCRIÇÃO ESTADUAL 102352089	INSCRIÇÃO ESTADUAL DO SUBST. TRIB.	CNPJ 37.227.550/0001-58	

DESTINATÁRIO/REMETENTE			
NOME/RAZÃO SOCIAL MUNICIPIO DE MOSSORO		CNPJ/CPF 08.348.971/0001-39	DATA DA EMISSÃO 21/06/2016
ENDEREÇO AV ALBERTO MARANHÃO, 1751 -	BAIRRO/DISTRITO CENTRO	CEP 59610-000	DATA DE ENTRADA/SAÍDA
MUNICÍPIO MOSSORO	FONE/FAX	UF RN	INSCRIÇÃO ESTADUAL
			HORA DE ENTRADA/SAÍDA

FATURA
PAGAMENTO A PRAZO

CÁLCULO DO IMPOSTO					
BASE DE CÁLCULO DO ICMS 360,00	VALOR DO ICMS 64,80	BASE DE CÁLCULO DO ICMS ST 0,00	VALOR DO ICMS ST 0,00	VALOR TOTAL DOS PRODUTOS 156.985,09	
VALOR DO FRETE 0,00	VALOR DO SEGURO 0,00	DESCONTO 0,00	OUTRAS DESPESAS ACESSÓRIAS 0,00	VALOR DO IPI 0,00	VALOR TOTAL DA NOTA 156.985,09

TRANSPORTADOR/VOLUMES TRANSPORTADOS					
RAZÃO SOCIAL	FRETE POR CONTA 0 - Emitente	CÓDIGO ANTT	PLACA DO VEÍCULO	UF	CNPJ/CPF
ENDEREÇO	MUNICÍPIO		UF	INSCRIÇÃO ESTADUAL	
QUANTIDADE	ESPÉCIE	MARCA	NUMERAÇÃO	PESO BRUTO	PESO LÍQUIDO

DADOS DO PRODUTO/SERVIÇO													
CÓDIGO	DESCRIÇÃO DO PRODUTO/SERVIÇO	NCM/SH	CST	CFOP	UNID.	QTD.	VLR. UNIT.	VLR. TOTAL	BC ICMS	VLR. ICMS	VLR. IPI	ALÍQ. ICMS	ALÍQ. IPI
01	BASE DE SUPORTE PARA RELE NF	85389090	060	6404	UN	187,0000	4,1000	766,70					
02	BOCAL DE LOUÇA E-40	85366100	060	6404	UN	12,0000	4,9000	58,80					
03	CABO FLEXIVEL 10MM2	85444900	060	6404	MT	38,0000	3,3400	126,92					
04	CABO FLEXIVEL 16MM2	85444900	060	6404	MT	63,0000	5,1400	323,82					
05	CABO PLANO 2X4,0MM² PLASTICHUMBO	85444900	060	6404	MT	50,0000	4,0500	202,50					
	CONECTOR PERFURANTE COM PRINCIPAL 95-16MM² DERIVAÇÃO 35-SMM²	85366100	060	6404	UN	38,0000	6,4000	243,20					
10	CONECTOR TIPO CUNHA CINZA	85366100	060	6404	UN	4,0000	5,0000	20,00					
11	CONTACTORA CWM-40	85364900	060	6404	UN	1,0000	166,0000	166,00					
12	CONTACTORA CWM 50	85364900	060	6404	UN	1,0000	218,0000	218,00					
13	GLOBO ESFERICO BOLA LEITOSO 15X30CM PLASTICO BRANCO	39259090	000	6108	UN	12,0000	30,0000	360,00	360,00	64,80		18,00	
14	LAMPADA V. SODIO 250W TUBULAR	85393200	060	6404	UN	25,0000	34,0000	850,00					
15	LAMPADA V. SODIO 400W OVOIDE	85393200	060	6404	UN	62,0000	37,5000	2.325,00					
16	LAMPADA V. SODIO 70W OVOIDE	85393200	060	6404	UN	1.000,0000	15,7000	15.700,00					
17	LUMINARIA LED FECHADA 150W EM ALUMINIO INJETADO E ENCAIXE DO BRAÇO DE 60MM	94054090	060	6404	UN	19,0000	1.984,0000	37.696,00					
18	LUMINARIA LED FECHADA 350W EM ALUMINIO INJETADO E ENCAIXE DO BRAÇO DE 60MM	94054090	060	6404	UN	19,0000	4.490,0000	85.310,00					
19	PINO PLUG FEMEA 2P T 10A, 220V	73181500	060	6404	UN	3,0000	2,6000	7,80					
20	REATOR COM F. P. CORRIGIDO V. MERCURIO 250W (EXTERNO)	85041000	060	6404	UN	9,0000	37,5000	337,50					

CÁLCULO DO ISSQN			
INSCRIÇÃO MUNICIPAL	VALOR TOTAL DOS SERVIÇOS	BASE DE CÁLCULO DO ISSQN	VALOR DO ISSQN

DADOS ADICIONAIS	
INFORMAÇÕES COMPLEMENTARES "SOLICITAMOS QUE CONFIRA A MERCADORIA NO ATO DA ENTREGA, POIS NÃO ACEITAMOS RECLAMAÇÕES POSTERIORES" // BCO DO BRASIL - AG. 3656-0 C/C. 29132-3 // PREGAO PRESENCIAL Nº 08/2016 //	RESERVADO AO FISCO

CPL
 Fis. 363

**DELVALLE MATERIAIS
 ELETRICOS LTDA - ME**

R R 5, 129 - QUADRA: R-7; LOTE: 07 - SETOR OESTE, Goiania,
 GO - CEP: 74125070 - Fone/Fax: 6230954399

DANFE

Documento Auxiliar da Nota
 Fiscal Eletrônica

0 - Entrada
 1 - Saída 1

Nº 000.002.901

SÉRIE: 1

Página 2 de 2

CONTROLE DO FISCO



CHAVE DE ACESSO

5216 0637 2275 5000 0158 5500 1000 0029 0110 7002 1342

Consulta de autenticidade no portal nacional da
 NF-e www.nfe.fazenda.gov.br/portal ou no site
 da Sefaz Autorizadora

PROTOCOLO DE AUTORIZAÇÃO DE USO

152160592256153 - 21/06/2016 14:31

NATUREZA DA OPERAÇÃO

VENDA DE MERCADORIA

INSCRIÇÃO ESTADUAL

102352089

INSCRIÇÃO ESTADUAL DO SUBST. TRIB.

CNPJ

37.227.550/0001-58

DADOS DO PRODUTO/SERVIÇO

CÓDIGO	DESCRIÇÃO DO PRODUTO/SERVIÇO	NCM/SH	CST	CFOP	UNID.	QTD.	VLR. UNIT.	VLR. TOTAL	BC ICMS	VLR. ICMS	VLR. IPI	ALÍQ. ICMS	ALÍQ. IPI
21	REATOR COM F. P. CORRIGIDO V. SODIO 150W (EXTERNO)	85041000	060	6404	UN	6,0000	43,5000	261,00					
22	REATOR COM F. P. CORRIGIDO V. SODIO 150W (INTERNO)	85041000	060	6404	UN	9,0000	42,9000	386,10					
23	REATOR COM F. P. CORRIGIDO V. SODIO 250W (EXTERNO)	85041000	060	6404	UN	19,0000	55,5000	1.054,50					
24	REATOR F. P. CORRIGIDO V. SODIO 250W (INTERNO)	85041000	060	6404	UN	19,0000	54,5000	1.035,50					
25	REATOR COM F. P. CORRIGIDO P/ LAMP. VAPOR SODIO 400W (EXTERNO)	85041000	060	6404	UN	12,0000	73,5000	882,00					
26	REATOR COM F. P. CORRIGIDO P/ LAMP. VAPOR SODIO 400W (INTERNO)	85041000	060	6404	UN	62,0000	72,5000	4.495,00					
27	RELE FOTOELETRICO NF	85364900	060	6404	UN	375,0000	11,0900	4.158,75					



[Handwritten signature]

RECEBEMOS DE DELVALLE MATERIAIS ELETRICOS LTDA - ME OS PRODUTOS/SERVIÇOS CONSTANTES DA NOTA FISCAL INDICADA AO LADO		NF-e Nº 000.002.902	CPL Fis. 364
DATA DE RECEBIMENTO	IDENTIFICAÇÃO E ASSINATURA DO RECEBEDOR	SÉRIE: 1	

DELVALLE MATERIAIS ELETRICOS LTDA - ME R R 5, 129 - QUADRA: R-7; LOTE: 07 - SETOR OESTE, Goiânia, GO - CEP: 74125070 - Fone/Fax: 6230954399	DANFE Documento Auxiliar da Nota Fiscal Eletrônica 0 - Entrada 1 - Saída 1 Nº 000.002.902 SÉRIE: 1 Página 1 de 2	CONTROLE DO FISCO  CHAVE DE ACESSO 5216 0637 2275 5000 0158 5500 1000 0029 0210 2903 0801 Consulta de autenticidade no portal nacional da NF-e www.nfe.fazenda.gov.br/portal ou no site da Sefaz Autorizadora
	NATUREZA DA OPERAÇÃO VENDA DE MERCADORIA	

INSCRIÇÃO ESTADUAL 102352089	INSCRIÇÃO ESTADUAL DO SUBST. TRIB.	CNPJ 37.227.550/0001-58
---------------------------------	------------------------------------	----------------------------

DESTINATÁRIO/REMETENTE		CNPJ/CPF	DATA DA EMISSÃO
NOME/RAZÃO SOCIAL MUNICIPIO DE MOSSORO		08.348.971/0001-39	21/06/2016
ENDEREÇO AV ALBERTO MARANHÃO, 1751 -	BAIRRO/DISTRITO CENTRO	CEP 59610-000	DATA DE ENTRADA/SAÍDA
MUNICÍPIO Mossoro	FONE/FAX	UF RN	INSCRIÇÃO ESTADUAL
			HORA DE ENTRADA/SAÍDA



FATURA
PAGAMENTO A PRAZO

CÁLCULO DO IMPOSTO		BASE DE CÁLCULO DO ICMS ST		VALOR DO ICMS ST		VALOR TOTAL DOS PRODUTOS	
BASE DE CÁLCULO DO ICMS	VALOR DO ICMS	0,00	0,00	0,00	0,00	150.447,59	
360,00	64,80						
VALOR DO FRETE	VALOR DO SEGURO	DESCONTO	OUTRAS DESPESAS ACESSÓRIAS	VALOR DO IPI	VALOR TOTAL DA NOTA		
0,00	0,00	0,00	0,00	0,00	150.447,59		

TRANSPORTADOR/VOLUMES TRANSPORTADOS		RAZÃO SOCIAL	FRETE POR CONTA	CÓDIGO ANTT	PLACA DO VEÍCULO	UF	CNPJ/CPF
			0 - Emitente				
		ENDEREÇO	MUNICÍPIO	UF	INSCRIÇÃO ESTADUAL		
QUANTIDADE	ESPÉCIE	MARCA	NUMERAÇÃO	PESO BRUTO	PESO LÍQUIDO		
50				840,000	840,000		

CÓDIGO	DESCRIÇÃO DO PRODUTO/SERVIÇO	NCM/SH	CST	CFOP	UNID.	QTD.	VLR. UNIT.	VLR. TOTAL	BC ICMS	VLR. ICMS	VLR. IPI	ALIQ. ICMS	ALIQ. IPI
01	BASE DE SUPORTE PARA RELE NF	85389090	060	6404	UN	188,0000	4,1000	770,80					
02	BOCAL DE LOUÇA E-40	85366100	060	6404	UN	13,0000	4,9000	63,70					
03	CABO FLEXIVEL 10MM2	85444900	060	6404	MT	38,0000	3,3400	126,92					
04	CABO FLEXIVEL 16MM2	85444900	060	6404	MT	63,0000	5,1400	323,82					
05	CABO PLANO 2X4,0MM² PLASTICHUMBO	85444900	060	6404	MT	50,0000	4,0500	202,50					
	CONECTOR PERFORANTE, COM PRINCIPAL 95-16MM² DERIVAÇÃO 35-5MM²	85366100	060	6404	UN	38,0000	6,4000	243,20					
09	CONECTOR TIPO CUNHA CINZA	85366100	060	6404	UN	4,0000	5,0000	20,00					
10	CONTACTORA CWM-40	85364900	060	6404	UN	1,0000	166,0000	166,00					
11	CONTACTORA CWM 50	85364900	060	6404	UN	1,0000	218,0000	218,00					
12	GLOBO ESFERICO BOLA LEITOSO 15X30CM PLASTICO BRANCO	39259090	000	6108	UN	12,0000	30,0000	360,00	360,00	64,80		18,00	
13	LAMPADA V. SODIO 250W TUBULAR	85393200	060	6404	UN	25,0000	34,0000	850,00					
15	LAMPADA V. SODIO 400W OVOIDE	85393200	060	6404	UN	63,0000	37,5000	2.362,50					
16	LAMPADA V. SODIO 70W OVOIDE	85393200	060	6404	UN	1.000,0000	15,7000	15.700,00					
17	LUMINARIA LED FECHADA 150W EM ALUMINIO INJETADO E ENCAIXE DO BRAÇO DE 60MM	94054090	060	6404	UN	18,0000	1.984,0000	35.712,00					
18	LUMINARIA LED FECHADA 350W EM ALUMINIO INJETADO E ENCAIXE DO BRAÇO DE 60MM	94054090	060	6404	UN	18,0000	4.490,0000	80.820,00					
19	PINO PLUG FEMEA 2P T 10A, 220V	73181500	060	6404	UN	3,0000	2,6000	7,80					
20	REATOR COM F. P. CORRIGIDO V. MERCURIO 250W (EXTERNO)	85041000	060	6404	UN	9,0000	37,5000	337,50					

CÁLCULO DO ISSQN		BASE DE CÁLCULO DO ISSQN		VALOR DO ISSQN	
INSCRIÇÃO MUNICIPAL	VALOR TOTAL DOS SERVIÇOS				

DADOS ADICIONAIS INFORMAÇÕES COMPLEMENTARES ** SOLICITAMOS QUE CONFIRA A MERCADORIA NO ATO DA ENTREGA, POIS NÃO ACEITAMOS RECLAMAÇÕES POSTERIORES" // BCO DO BRASIL - AG. 3656-0 C/C. 29132-3 // PREGAO PRESENCIAL Nº 08/2016 //	RESERVADO AO FISCO  
---	---

CPL
Fls. 365

**DELVALLE MATERIAIS
ELETRICOS LTDA - ME**

R R 5, 129 - QUADRA: R-7; LOTE: 07 - SETOR OESTE, Goiania,
GO - CEP: 74125070 - Fone/Fax: 6230954399

DANFE

Documento Auxiliar da Nota
Fiscal Eletrônica

0 - Entrada
1 - Saída 1

Nº 000.002.902

SÉRIE: 1

Página 2 de 2

CONTROLE DO FISCO



CHAVE DE ACESSO

5216 0637 2275 5000 0158 5500 1000 0029 0210 2903 0801

Consulta de autenticidade no portal nacional da
NF-e www.nfe.fazenda.gov.br/portal ou no site
da Sefaz Autorizadora

PROTOCOLO DE AUTORIZAÇÃO DE USO

152160592257442 - 21/06/2016 14:34

NATUREZA DA OPERAÇÃO

VENDA DE MERCADORIA

INSCRIÇÃO ESTADUAL

102352089

INSCRIÇÃO ESTADUAL DO SUBST. TRIB.

CNPJ

37.227.550/0001-58

DADOS DO PRODUTO/SERVIÇO

CÓDIGO	DESCRIÇÃO DO PRODUTO/SERVIÇO	NCM/SH	CST	CFOP	UNID.	QTD.	VL.R. UNIT.	VL.R. TOTAL	BC ICMS	VL.R. ICMS	VL.R. IPI	ALÍQ. ICMS	ALÍQ. IPI
21	REATOR COM F. P. CORRIGIDO V. SODIO 150W (EXTERNO)	85041000	060	6404	UN	6,0000	43,5000	261,00					
22	REATOR COM F. P. CORRIGIDO V. SODIO 150W (INTERNO)	85041000	060	6404	UN	9,0000	42,9000	386,10					
23	REATOR COM F. P. CORRIGIDO V. SODIO 250W (EXTERNO)	85041000	060	6404	UN	18,0000	55,5000	999,00					
24	REATOR COM F. P. CORRIGIDO V. SODIO 250W (INTERNO)	85041000	060	6404	UN	18,0000	54,5000	981,00					
	REATOR COM F. P. CORRIGIDO P/ LAMP. VAPOR SODIO 400W (EXTERNO)	85041000	060	6404	UN	12,0000	73,5000	882,00					
	REATOR COM F. P. CORRIGIDO P/ LAMP. VAPOR SODIO 400W (INTERNO)	85041000	060	6404	UN	62,0000	72,5000	4.495,00					
27	RELE FOTOELETRICO NF	85364900	060	6404	UN	375,0000	11,0900	4.158,75					

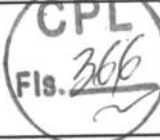
RECEBEMOS DE DELVALLE MATERIAIS ELETRICOS LTDA - ME OS PRODUTOS/SERVIÇOS CONSTANTES DA NOTA FISCAL INDICADA AO LADO		Nº 000.002.903	
DATA DE RECEBIMENTO	IDENTIFICAÇÃO E ASSINATURA DO RECEBEDOR	SÉRIE: 1	

DELVALLE MATERIAIS ELETRICOS LTDA - ME R R 5, 129 - QUADRA: R-7; LOTE: 07 - SETOR OESTE, Goiania, GO - CEP: 74125070 - Fone/Fax: 6230954399	DANFE Documento Auxiliar da Nota Fiscal Eletrônica 0 - Entrada 1 - Saída	1	CONTROLE DO FISCO  CHAVE DE ACESSO 5216 0637 2275 5000 0158 5500 1000 0029 0312 0919 5903 Consulta de autenticidade no portal nacional da NF-e www.nfe.fazenda.gov.br/portal ou no site da Sefaz Autorizadora
	Nº 000.002.903 SÉRIE: 1 Página 1 de 2		PROTOCOLO DE AUTORIZAÇÃO DE USO 152160592258551 - 21/06/2016 14:36

NATUREZA DA OPERAÇÃO VENDA DE MERCADORIA		INSCRIÇÃO ESTADUAL DO SUBST. TRIB.		CNPJ 37.227.550/0001-58
INSCRIÇÃO ESTADUAL 102352089				

DESTINATÁRIO/REMETENTE		CNPJ/CPF	DATA DA EMISSÃO
NOME/RAZÃO SOCIAL MUNICIPIO DE MOSSORO		08.348.971/0001-39	21/06/2016
ENDEREÇO	BAIRRO/DISTRITO	CEP	DATA DE ENTRADA/SAÍDA
AV ALBERTO MARANHÃO, 1751 -	CENTRO	59610-000	
MUNICÍPIO	FONE/FAX	UF	INSCRIÇÃO ESTADUAL
Mossoro		RN	



FATURA
AGAMENTO A PRAZO

CÁLCULO DO IMPOSTO					
BASE DE CÁLCULO DO ICMS	VALOR DO ICMS	BASE DE CÁLCULO DO ICMS ST	VALOR DO ICMS ST	VALOR TOTAL DOS PRODUTOS	
390,00	70,20	0,00	0,00	157.203,99	
VALOR DO FRETE	VALOR DO SEGURO	DESCONTO	OUTRAS DESPESAS ACESSÓRIAS	VALOR DO IPI	VALOR TOTAL DA NOTA
0,00	0,00	0,00	0,00	0,00	157.203,99

TRANSPORTADOR/VOLUMES TRANSPORTADOS					
RAZÃO SOCIAL	FRETE POR CONTA	CÓDIGO ANTT	PLACA DO VEÍCULO	UF	CNPJ/CPF
	0 - Emitente				
ENDEREÇO	MUNICÍPIO	UF	INSCRIÇÃO ESTADUAL		
QUANTIDADE	ESPÉCIE	MARCA	NUMERAÇÃO	PESO BRUTO	PESO LÍQUIDO
50				840,000	840,000

CÓDIGO	DESCRIÇÃO DO PRODUTO/SERVIÇO	NCM/SH	CST	CFOP	UNID.	QTD.	VLR. UNIT.	VLR. TOTAL	BC ICMS	VLR. ICMS	VLR. IPI	ALIQ. ICMS	ALIQ. IPI
01	BASE DE SUPORTE PARA RELE NF	85389090	060	6404	UN	187,0000	4,1000	766,70					
02	BOCAL DE LOUÇA E-40	85366100	060	6404	UN	12,0000	4,9000	58,80					
03	CABO FLEXIVEL 10MM2	85444900	060	6404	MT	38,0000	3,3400	126,92					
04	CABO FLEXIVEL 16MM2	85444900	060	6404	MT	63,0000	5,1400	323,82					
05	CABO PLANO 2X4,0MM² PLASTICHUMBO	85444900	060	6404	MT	50,0000	4,0500	202,50					
	CONECTOR PERFURANTE, COM PRINCIPAL 95-16MM² DERIVAÇÃO 35-5MM²	85366100	060	6404	UN	38,0000	6,4000	243,20					
09	CONECTOR TIPO CUNHA CINZA	85366100	060	6404	UN	4,0000	5,0000	20,00					
10	CONTACTORA CWM-40	85364900	060	6404	UN	1,0000	166,0000	166,00					
11	CONTACTORA CWM 50	85364900	060	6404	UN	1,0000	218,0000	218,00					
12	GLOBO ESFERICO BOLA LEITOSO 15X30CM PLASTICO BRANCO	39259090	000	6108	UN	13,0000	30,0000	390,00	390,00	70,20		18,00	
13	LAMPADA V. SODIO 250W TUBULAR	85393200	060	6404	UN	25,0000	34,0000	850,00					
15	LAMPADA V. SODIO 400W OVOIDE	85393200	060	6404	UN	62,0000	37,5000	2.325,00					
16	LAMPADA V. SODIO 70W OVOIDE	85393200	060	6404	UN	1.000,0000	15,7000	15.700,00					
17	LUMINARIA LED FECHADA 150W EM ALUMINIO INJETADO E ENCAIXE DO BRAÇO DE 60MM	94054090	060	6404	UN	19,0000	1.984,0000	37.696,00					
18	LUMINARIA LED FECHADA 350W EM ALUMINIO INJETADO E ENCAIXE DO BRAÇO DE 60MM	94054090	060	6404	UN	19,0000	4.490,0000	85.310,00					
19	PINO PLUG FEMEA 2P T 10A, 220V	73181500	060	6404	UN	3,0000	2,6000	7,80					
20	REATOR COM F. P. CORRIGIDO V. MERCÚRIO 250W (EXTERNO)	85041000	060	6404	UN	9,0000	37,5000	337,50					

CÁLCULO DO ISSQN			
INSCRIÇÃO MUNICIPAL	VALOR TOTAL DOS SERVIÇOS	BASE DE CÁLCULO DO ISSQN	VALOR DO ISSQN

DADOS ADICIONAIS INFORMAÇÕES COMPLEMENTARES ** SOLICITAMOS QUE CONFIRA A MERCADORIA NO ATO DA ENTREGA, POIS NÃO ACEITAMOS RECLAMAÇÕES POSTERIORES" // BCO DO BRASIL - AG. 3656-0 C/C. 29132-3 // PREGAO PRESENCIAL Nº 08/2016 //	RESERVADO AO FISCO  
---	--



**DELVALLE MATERIAIS
ELETRICOS LTDA - ME**

R R 5, 129 - QUADRA: R-7; LOTE: 07 - SETOR OESTE, Goiania,
GO - CEP: 74125070 - Fone/Fax: 6230954399

DANFE

Documento Auxiliar da Nota
Fiscal Eletrônica

0 - Entrada
1 - Saída

1

Nº 000.002.903

SÉRIE: 1

Página 2 de 2

CONTROLE DO FISCO



CHAVE DE ACESSO

5216 0637 2275 5000 0158 5500 1000 0029 0312 0919 5903

Consulta de autenticidade no portal nacional da
NF-e www.nfe.fazenda.gov.br/portal ou no site
da Sefaz Autorizadora

NATUREZA DA OPERAÇÃO

VENDA DE MERCADORIA

PROTOCOLO DE AUTORIZAÇÃO DE USO

152160592258551 - 21/06/2016 14:36

INSCRIÇÃO ESTADUAL

102352089

INSCRIÇÃO ESTADUAL DO SUBST. TRIB.

CNPJ

37.227.550/0001-58

DADOS DO PRODUTO/SERVIÇO

CÓDIGO	DESCRIÇÃO DO PRODUTO/SERVIÇO	NCM/SH	CST	CPOP	UNID.	QTD.	VLR. UNIT.	VLR. TOTAL	BC ICMS	VLR. ICMS	VLR. IPI	ALÍQ. ICMS	ALÍQ. IPI
21	REATOR COM F. P. CORRIGIDO V. SODIO 150W (EXTERNO)	85041000	060	6404	UN	6,0000	43,5000	261,00					
22	REATOR COM F. P. CORRIGIDO V. SODIO 150W (INTERNO)	85041000	060	6404	UN	10,0000	42,9000	429,00					
23	REATOR COM F. P. CORRIGIDO V. SODIO 250W (EXTERNO)	85041000	060	6404	UN	19,0000	55,5000	1.054,50					
24	REATOR COM F. P. CORRIGIDO V. SODIO 250W (INTERNO)	85041000	060	6404	UN	19,0000	54,5000	1.035,50					
	REATOR COM F. P. CORRIGIDO P/ LAMP. VAPOR SODIO 400W (EXTERNO)	85041000	060	6404	UN	13,0000	73,5000	955,50					
	REATOR COM F. P. CORRIGIDO P/ LAMP. VAPOR SODIO 400W (INTERNO)	85041000	060	6404	UN	63,0000	72,5000	4.567,50					
27	RELE FOTOELETRICO NF	85364900	060	6404	UN	375,0000	11,0900	4.158,75					



[Handwritten signature]
95



ATESTADO DE CAPACIDADE TÉCNICA
Modalidade de Licitação - PREGAO PRESENCIAL Nº 003/2016

ATESTAMOS, para os devidos fins de direito, que a empresa **DELVALLE MATERIAIS ELETRICOS LTDA - ME**, com sede na Rua R5, nº. 129, bairro setor oeste, CEP 74.125-070, Cidade Barra do Garças, Estado do Mato Grosso, inscrita no CNPJ/MF sob o nº. 37.227.550/0001-58, venceu o procedimento licitatório, Pregão Presencial nº. 003/2016, com vistas ao fornecimento de **Materiais Elétricos**, nos forneceu **Materiais Elétricos em LED**, conforme abaixo:

DESCRICAO	MARCA
CONJUNTO PARA ILUMINAÇÃO PÚBLICA ORNAMENTAL EM LED DE 80 A 125W COM POSTE. OS POSTES DEVERAO SER DE ALUMINIO OU DE AÇO GALVANIZADO A FOGO, DE 4 A 4,5 M DE ALTURA COM BASE E JANELA DE INSPEÇÃO A LUMINARIA DEVE SER FABRICADA EM ALUMINIO INJETADO, DEVENDO O CORPO DA LUMINARIA E O SISTEMA DE DISSIPACAO POR MEIO DE ALETAS FORMAREM UMA PEÇA UNICA, TENDO EM VISTA A IMPORTANCIA DO SISTEMA DE DISSIPACAO DE CALOR PARA A VIDA UTIL DO CONJUNTO LED. A LUMINARIA DEVE POSSUIR ALOJAMENTO PARA FONTE DE CORRENTE CONSTANTE, A FONTE DEVE SER DO TIPO CHAVEADA COM CORREÇÃO DO FATOR DE POTENCIA, TENSÃO DE ENTRADA ENTRE 90 E 265 VOLTS E GRAU DE POTENCIA IP 67. O SISTEMA LED DEVE SER DE 80 A 125 WATTS, COMPOSTO POR INTERFACE TERMICA E CADA LED DEVE APRESENTAR FLUXO LUMINOSO MÈDIO DE 117 LUMENS POR WATT, IRC DE 80 % E TEMPERATURA DE COR ENTRE 4.500 K E 5.000 K. A LUMINARIA DEVE POSSIBILITAR UMA MANUTENÇÃO FACIL, POSSUINDO SISTEMA DE PROTEÇÃO CONTRA PICOS DE TENSÃO E DESCARGA ATMOSFERICA DE 10 KV. SISTEMA DE CORTE AUTOMÁTICO DA CORRENTE QUANDO DA ABERTURA DA LUMINÁRIA PARA MANUTENÇÃO, DEVENDO POSSIBILITAR USO EM LIGAÇÕES EM CHAVE MONO COMANDO.	EMPALUX IJ31076
CONJUNTO PARA ILUMINAÇÃO PÚBLICA ORNAMENTAL EM LED DE 65W A 90W, COM POSTE METALICO DE 4 A 4,5M DE ALTURA COM BASE E JANELA DE INSPEÇÃO, CORPO EM LIGA DE ALUMINIO INJETADO, IDEAL PARA INSTALAÇÃO DE 4 A 6 METROS DE ALTURA, FIXAÇÃO COM PARAFUSOS TIPO ALLEN EM AÇO INOX. INDICAÇÃO PARA SUBSTITUIR CONJUNTO DE LAMPADAS VAPOR DE SODIO OU VAPOR METALICO DE 70 W A 150 W, CONJUNTOS MODULARES SMD, TENSÃO DE FUNCIONAMENTO FULL RANGE DE 100 - 240 VAC, COM DISPENSA DE USO DE DRIVERS OU EQUIPAMENTO AUXILIAR, VIDA UTIL MÍNIMA DE 40.000 HORAS, RENDIMENTO MÍNIMO DE 96 %, TEMPERATURA DE COR 3.500 K, EFICIENCIA DE 100 LM/W, ÍNDICE DE REPRODUÇÃO MÍNIMO DE COR — IRC — 70 %, PINTURA EM POLIESTER.	EMPALUX MONARCA

A Empresa forneceu as quantidades em conformidade com as Notas Fiscais Eletrônicas emitidas, não havendo fatos supervenientes que desabonem sua conduta técnica e comercial dentro dos padrões de qualidade e desempenho e que cumpriu com sua obrigação, entregando pontualmente os produtos, não havendo reclamação ou objeção quanto à qualidade dos materiais/serviços.

Sinop MT, 23 de agosto de 2016



MARCOS IVAN LOPES
 Secretário de Obras e Serviços Urbanos - Portaria nº: 097/2014
 Fone Prefeitura: (66) 3511-6900

DELVALLE MATERIAIS ELETRICOS LTDA - ME
ATT. Sr.º Alessandro Martins Miguel
Rua R5, Nº 129, Setor Oeste - Goiânia GO - Cep: 74.125-070

Av. das Embaúbas, 1386 - Fone: (66) 3517-5298
 Cx. Postal 500 - CEP 78.550-000 - Sinop - MT
www.prefeituravirtual.com.br

CARTÓRIO AZEVEDO BASTOS 1º OFÍCIO DE REGISTRO CIVIL DAS PESSOAS NATURAIS E TABELIONATO DE NOTAS - Código CNJ 06.870-9
 De acordo com os artigos 1º, 3º e 7º Inc. V do Art. 41 e 52 da Lei Federal 8.032/1994 e Art. 6 Inc. XII da Lei Estadual 9.271/2006 autêntico a presente imagem digitalizada, reprodução fiel do documento apresentado e conferido neste ato. O referido é verdade. Dou fé.
Cód. Autenticação: 58170303201628500348-1; Data: 03/03/2020 16:32:29
 Selo Digital de Fiscalização Tipo Normal C: AJV48967-HZHJ.
 Valor Total do Ato: R\$ 4,56
 Confira os dados do ato em: <https://selodigital.tjpb.jus.br>





2º **2º Ofício Extrajudicial**
Registro Civil, Tabelionato, Protesto e Pessoas Jurídicas
Fone(66) 3531-4555 www.2oficioinop.com.br - Tabelião Silvano

2º OFÍCIO EXTRAJUDICIAL
OP-MT COD. 170
TABELIONATO, PROTESTO,
REG. CIVIL E AS PESSOAS
JURÍDICAS E NATURAIS.

Reconheço por semelhança(s) a(s) firma(s) de:
[WHLITQ]-MARCOS IVAN LOPES.....

Estado de Mato Grosso Ato de Notas e de Registro
Selo AUV13681 Cod. Ato 22
Consulte <http://www.tjmt.jus.br/seios> Atend 110 ANY
Dou fé. Sinop-MT, 26 de Agosto de 2016 Valor + Imp R\$ 2,00

SELO ELETRÔNICO DIGITAL
PODER JUDICIÁRIO
COD. SERV.: 170

Thalita Lorenz Cortez Costa Kerber
THALITA LORENA CORTEZ COSTA KERBER OF. ESCRIV.



Handwritten signature

CARTÓRIO AZEVEDO BASTOS 1º OFÍCIO DE REGISTRO CIVIL DAS PESSOAS NATURAIS
E TABELIONATO DE NOTAS - Código CNJ 96.876-9
Av. Presidente Epitácio Pessoa, 1165 - Bairro Dos Síndicos - 13060-000 - Sinop - MT - Tel.: 353 5246 000 - Fax: 353 5246 540

Autenticação Digital
De acordo com os artigos 1º, 3º e 7º inc. V 8º, 41 e 52 da Lei Federal 5.958/1994 e Art. 9º inc. XII
da Lei Estadual 8.721/2008 autentico a presente imagem digitalizada, reprodução fiel
do documento apresentado e conferido neste ato. O referido é verdade. Dou fé

Cód. Autenticação: 58170303201628500348-2; Data: 03/03/2020 16:32:29

Selo Digital de Fiscalização Tipo Normal C: AJV48966-3DLB;
Valor Total do Ato: R\$ 4,56
Confira os dados do ato em: <https://selodigital.tjpb.jus.br>

PORTARIA Nº 097/2014

DATA: 14 de fevereiro de 2014

SÚMULA: Nomeia no quadro comissionado o servidor que menciona.

JUAREZ COSTA, PREFEITO MUNICIPAL DE SINOP,
ESTADO DE MATO GROSSO, no uso de suas atribuições legais,

RESOLVE:

Art. 1º. Nomear no quadro comissionado o servidor que menciona:

NOME	CARGO	CC	NOMEAÇÃO
MARCOS IVAN LOPES	SECRETÁRIO DE OBRAS E SERVIÇOS URBANOS	11	17.02.2014

Art. 2º. Esta Portaria entra em vigor na data de sua publicação, revogadas as disposições em contrário.

GABINETE DO PREFEITO MUNICIPAL DE SINOP,
ESTADO DE MATO GROSSO.
EM, 14 de fevereiro de 2014.

JUAREZ COSTA
Prefeito Municipal

PUBLICADO EM: 18/02/14
EDIÇÃO:1914
PÁG.:194



98

REPÚBLICA FEDERATIVA DO BRASIL
ESTADO DA PARAÍBA
CARTÓRIO AZEVEDO BASTOS
FUNDADO EM 1888

PRIMEIRO REGISTRO CIVIL DE NASCIMENTO E ÓBITOS E PRIVATIVO DE CASAMENTOS, INTERDIÇÕES E TUTELAS DA COMARCA DE
JOÃO PESSOA

Av. Eptácio Pessoa, 1145 Bairro dos Estados 58030-00, João Pessoa PB
Tel.: (83) 3244-5404 / Fax: (83) 3244-5484
<http://www.azevedobastos.not.br>
E-mail: cartorio@azevedobastos.not.br



DECLARAÇÃO DE SERVIÇO DE AUTENTICAÇÃO DIGITAL

O Bel. Válber Azevêdo de Miranda Cavalcanti, Oficial do Primeiro Registro Civil de Nascimentos e Óbitos e Privativo de Casamentos, Interdições e Tutelas com atribuição de autenticar e reconhecer firmas da Comarca de João Pessoa Capital do Estado da Paraíba, em virtude de Lei, etc...

DECLARA para os devidos fins de direito que, o documento em anexo identificado individualmente em cada *Código de Autenticação Digital*¹ ou na referida sequência, foi autenticados de acordo com as Legislações e normas vigentes².

DECLARO ainda que, para garantir transparência e segurança jurídica de todos os atos oriundos dos respectivos serviços de Notas e Registros do Estado da Paraíba, a Corregedoria Geral de Justiça editou o Provimento CGJPB Nº 003/2014, determinando a inserção de um código em todos os atos notoriais e registrais, assim, cada Selo Digital de Fiscalização Extrajudicial contém um código único (por exemplo: **Selo Digital: ABC12345-X1X2**) e dessa forma, cada autenticação processada pela nossa Serventia pode ser confirmada e verificada tantas vezes quanto for necessário através do site do Tribunal de Justiça do Estado da Paraíba, endereço <http://corregedoria.tjpb.jus.br/selo-digital/>

A autenticação digital do documento faz prova de que, na data e hora em que ela foi realizada, a empresa **DELVALLE MATERIAIS ELETRICOS LTDA - ME** tinha posse de um documento com as mesmas características que foram reproduzidas na cópia autenticada, sendo da empresa **DELVALLE MATERIAIS ELETRICOS LTDA - ME** a responsabilidade, única e exclusiva, pela idoneidade do documento apresentado a este Cartório.

Esta DECLARAÇÃO foi emitida em **03/03/2020 17:58:18 (hora local)** através do sistema de autenticação digital do Cartório Azevêdo Bastos, de acordo com o Art. 1º, 10º e seus §§ 1º e 2º da MP 2200/2001, como também, o documento eletrônico autenticado contendo o Certificado Digital do titular do Cartório Azevêdo Bastos, poderá ser solicitado diretamente a empresa **DELVALLE MATERIAIS ELETRICOS LTDA - ME** ou ao Cartório pelo endereço de e-mail autentica@azevedobastos.not.br

Para informações mais detalhadas deste ato, acesse o site <https://autdigital.azevedobastos.not.br> e informe o *Código de Consulta desta Declaração*.

Código de Consulta desta Declaração: 1475614

A consulta desta Declaração estará disponível em nosso site até **03/03/2021 16:32:29 (hora local)**.

¹**Código de Autenticação Digital:** 58170303201628500348-1 a 58170303201628500348-3

²**Legislações Vigentes:** Lei Federal nº 8.935/94, Lei Federal nº 10.406/2002, Medida Provisória nº 2200/2001, Lei Federal nº 13.105/2015, Lei Estadual nº 8.721/2008, Lei Estadual nº 10.132/2013 e Provimento CGJ Nº 003/2014.

ferido é verdade, dou fé.

CHAVE DIGITAL

00005b1d734fd94f057f2d69fe6bc05bca05fc7c9727c4471e15655ac70677c174d8c738d23783121fbc92f0f3dbad31d1588e685562af341ff2448de4b674d129f9262949fa53d4b01f087cce65d383

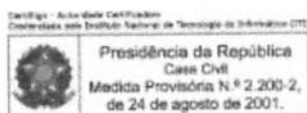

[Handwritten signature]

RECEBEMOS DE DELVALLE MATERIAIS ELETRICOS LTDA-ME OS PRODUTOS/SERVIÇOS CONSTANTES DA NOTA FISCAL INDICADA AO LADO		NF-e	 N° 000.004.892 SÉRIE: 1
DATA DE RECEBIMENTO	IDENTIFICAÇÃO E ASSINATURA DO RECEBEDOR		

DELVALLE MATERIAIS ELETRICOS LTDA- ME RUA R 5, 129 - QUADRA R-7 LOTE 07 - SETOR OESTE, Goiania, GO - CEP: 74125070 - Fone/Fax: 06230954399	DANFE Documento Auxiliar da Nota Fiscal Eletrônica 0 - Entrada 1 - Saída 1	CONTROLE DO FISCO  CHAVE DE ACESSO 5216 1037 2275 5000 0158 5500 1000 0048 9219 0900 0204 Consulta de autenticidade no portal nacional da NF-e www.nfe.fazenda.gov.br/portal ou no site da Sefaz Autorizadora
	N° 000.004.892 SÉRIE: 1 Página 1 de 1	PROTOCOLO DE AUTORIZAÇÃO DE USO 152160620027289 - 07/10/2016 15:41

NATUREZA DA OPERAÇÃO VENDA DE MERCADORIA		
INSCRIÇÃO ESTADUAL 102352089	INSCRIÇÃO ESTADUAL DO SUBST. TRIB.	CNPJ 37.227.550/0001-58

DESTINATÁRIO/REMETENTE			
NOME/RAZÃO SOCIAL MUNICÍPIO DE SINOP		CNPJ/CPF 15.024.003/0001-32	DATA DA EMISSÃO 07/10/2016
ENDEREÇO AV EMBAUBAS, 1386 -	BAIRRO/DISTRITO SETOR COMERCIAL	CEP 78550-206	DATA DE ENTRADA/SAÍDA
MUNICÍPIO Sinop	FONE/FAX	UF MT	INSCRIÇÃO ESTADUAL
HORA DE ENTRADA/SAÍDA			

FATURA

AGAMENTO A PRAZO

CÁLCULO DO IMPOSTO					
BASE DE CÁLCULO DO ICMS 284.425,00	VALOR DO ICMS 34.131,00	BASE DE CÁLCULO DO ICMS ST 0,00	VALOR DO ICMS ST 0,00	VALOR TOTAL DOS PRODUTOS 284.425,00	
VALOR DO FRETE 0,00	VALOR DO SEGURO 0,00	DESCONTO 0,00	OUTRAS DESPESAS ACESSÓRIAS 0,00	VALOR DO IPI 0,00	VALOR TOTAL DA NOTA 284.425,00

TRANSPORTADOR/VOLUMES TRANSPORTADOS					
RAZÃO SOCIAL	FRETE POR CONTA 0 - Emitente	CÓDIGO ANTT	PLACA DO VEÍCULO	UF	CNPJ/CPF
ENDEREÇO	MUNICÍPIO		UF	INSCRIÇÃO ESTADUAL	
QUANTIDADE	ESPÉCIE	MARCA	NUMERAÇÃO	PESO BRUTO	PESO LÍQUIDO

DADOS DO PRODUTO/SERVIÇO													
CÓDIGO	DESCRIÇÃO DO PRODUTO/SERVIÇO	NCM/SH	CST	CFOP	UNID.	QTD.	VLR. UNIT.	VLR. TOTAL	BC ICMS	VLR. ICMS	VLR. IPI	ALÍQ. ICMS	ALÍQ. IPI
1	CONJUNTO PARA ILUMINAÇÃO PÚBLICA ORNAMENTAL EM LED DE 80 A 125W COM POSTE	73089090	000	6108	CJ	65,0000	4.319,0000	280.735,00	280.735,00	33.688,20		12,00	
2	CONJUNTO PARA ILUMINAÇÃO PÚBLICA ORNAMENTAL EM LED DE 65W A 90W COM POSTE	73089090	000	6108	CJ	1,0000	3.690,0000	3.690,00	3.690,00	442,80		12,00	

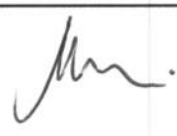

CÁLCULO DO ISSQN			
INSCRIÇÃO MUNICIPAL	VALOR TOTAL DOS SERVIÇOS	BASE DE CÁLCULO DO ISSQN	VALOR DO ISSQN

DADOS ADICIONAIS	
INFORMAÇÕES COMPLEMENTARES "SOLICITAMOS QUE CONFIRA A MERCADORIA NO ATO DA ENTREGA, POIS NÃO ACEITAMOS RECLAMAÇÕES POSTERIORES" // BCO DO BRASIL - AG. 3656-0 C/C. 29132-3 // PREGÃO PRESENCIAL 003/2016. // AUTORIZAÇÃO 1171700 // SECRETARIA DE OBRAS E SERVIÇOS URBANOS // LOCAL DE ENTREGA RUA COLONIZADOR S/N BAIRRO NOS SA SENHORA APARECIDA. CEP 78.556-336.	RESERVADO AO FISCO 



DELVALLE MATERIAIS ELETRICOS E

[37.227.550/0001-58]

DELVALLE MATERIAIS ELÉTRICOS EIRELI

RUA R 5 Nº 129 QD. R-7 LT 07

SETOR OESTE

CEP: 74.125-070

GOIÂNIA-GO

À Prefeitura Municipal de João Lisboa - MA

CNPJ: 07.000.300/0001-10

Comissão Permanente de Licitação

Pregão Presencial Nº 011/2020

Processo Administrativo Nº 26.003/2020

Abertura: 12/03/2020



Objeto: O objeto da presente licitação é a aquisição de materiais elétricos para os prédios públicos e iluminação pública municipal.

DECLARAÇÃO DE COMPROVAÇÃO DE ATENDIMENTO DO INC. XXXIII DO ART. 7º DA CF/88

A empresa **DELVALLE MATERIAIS ELÉTRICOS EIRELI - EPP**, inscrita no CNPJ Nº 37.227.550/0001-58, estabelecida na Rua R-5, nº 129, Qd. R-7 Lt. 07- Setor Oeste, Goiânia/GO, por intermédio de seu proprietário o Srº. **FERNANDO RODRIGUES VALE**, portador da RG nº 196209 2ª VIA PC/GO e do CPF nº 042.036.901-53, **DECLARA**, para fins do disposto no inciso V do art. 27 da Lei nº8.666, de 21 de junho de 1993, acrescido pela Lei nº9.854, de 27 de outubro de 1999, que não emprega menor de dezoito anos em trabalho noturno, perigoso ou insalubre e não emprega menor de dezesseis anos.

Ressalva: emprega menor, a partir de 14 (quatorze) anos, na condição de aprendiz ().

GOIÂNIA - GO, 12 DE MARÇO DE 2020.

DELVALLE MATERIAIS ELÉTRICOS EIRELI - EPP
FERNANDO RODRIGUES VALE
RG Nº. 196209 2ª VIA PC/GO
CPF Nº. 042.036.901-53
PROPRIETÁRIO

PP





RUA R-5 Nº 129 QD. R-7 LT. 07 - SETOR OESTE - GOIÂNIA-GOÍÁS - CEP: 74.125-070

CNPJ.: 37.227.550/0001-58 - FONE: (62) 3095-4399 e-mail.:

delvallemateriaiseletricos@hotmail.com / delvallemateriaiseletricos@gmail.com

12/1



DELVALLE MATERIAIS ELÉTRICOS E

[37.227.550/0001-58]

DELVALLE MATERIAIS ELÉTRICOS EIRELI

RUA R 5 Nº 129 QD. R-7 LT 07

SETOR OESTE

CEP: 74.125-070

GOIÂNIA-GO

À Prefeitura Municipal de João Lisboa - MA

CNPJ: 07.000.300/0001-10

Comissão Permanente de Licitação

Pregão Presencial Nº 011/2020

Processo Administrativo Nº 26.003/2020

Abertura: 12/03/2020



Objeto: O objeto da presente licitação é a aquisição de materiais elétricos para os prédios públicos e iluminação pública municipal.

DECLARAÇÃO DE FATO IMPEDITIVO / IDONEIDADE

A empresa **DELVALLE MATERIAIS ELÉTRICOS EIRELI - EPP**, inscrita no CNPJ Nº 37.227.550/0001-58, estabelecida na Rua R-5, nº 129, Qd. R-7 Lt. 07- Setor Oeste, Goiânia - GO, por intermédio de seu proprietário o Srº. **FERNANDO RODRIGUES VALE**, portador da RG nº 196209 2ª VIA PC/GO e do CPF nº 042.036.901-53, **DECLARA**, sob as penas da Lei, que:

- a) Não foi declarada inidônea por ato do Poder Público;
- b) Não está impedido de transacionar com a Administração Pública;
- c) Não foi apenada com rescisão de contrato, quer por deficiência dos materiais, quer por outro motivo igualmente grave, no transcorrer dos últimos 5 (cinco) anos;
- d) Não incorre nas demais condições impeditivas previstas na Lei Federal nº 8.666/93 e alterações posteriores.

GOIÂNIA - GO, 12 DE MARÇO DE 2020.

DELVALLE MATERIAIS ELÉTRICOS EIRELI - EPP
 FERNANDO RODRIGUES VALE
 RG Nº. 196209 2ª VIA PC/GO
 CPF Nº. 042.036.901-53
 PROPRIETÁRIO



PODER JUDICIÁRIO
JUSTIÇA DO TRABALHO



CERTIDÃO NEGATIVA DE DÉBITOS TRABALHISTAS

Nome: DELVALLE MATERIAIS ELETRICOS EIRELI
(MATRIZ E FILIAIS) CNPJ: 37.227.550/0001-58
Certidão n°: 5651955/2020
Expedição: 02/03/2020, às 18:15:48
Validade: 28/08/2020 - 180 (cento e oitenta) dias, contados da data de sua expedição.

Certifica-se que DELVALLE MATERIAIS ELETRICOS EIRELI (MATRIZ E FILIAIS), inscrito(a) no CNPJ sob o n° 37.227.550/0001-58, NÃO CONSTA do Banco Nacional de Devedores Trabalhistas.

Certidão emitida com base no art. 642-A da Consolidação das Leis do Trabalho, acrescentado pela Lei n° 12.440, de 7 de julho de 2011, e na Resolução Administrativa n° 1470/2011 do Tribunal Superior do Trabalho, de 24 de agosto de 2011.

Os dados constantes desta Certidão são de responsabilidade dos Tribunais do Trabalho e estão atualizados até 2 (dois) dias anteriores à data da sua expedição.

No caso de pessoa jurídica, a Certidão atesta a empresa em relação a todos os seus estabelecimentos, agências ou filiais.

A aceitação desta certidão condiciona-se à verificação de sua autenticidade no portal do Tribunal Superior do Trabalho na Internet (<http://www.tst.jus.br>).

Certidão emitida gratuitamente.

INFORMAÇÃO IMPORTANTE

Do Banco Nacional de Devedores Trabalhistas constam os dados necessários à identificação das pessoas naturais e jurídicas inadimplentes perante a Justiça do Trabalho quanto às obrigações estabelecidas em sentença condenatória transitada em julgado ou em acordos judiciais trabalhistas, inclusive no concernente aos recolhimentos previdenciários, a honorários, a custas, a emolumentos ou a recolhimentos determinados em lei; ou decorrentes de execução de acordos firmados perante o Ministério Público do Trabalho ou Comissão de Conciliação Prévia.



[Assinatura manuscrita]

[Assinatura manuscrita]

103



MINISTÉRIO DA ECONOMIA
Secretaria Especial de Previdência e Trabalho
Secretaria de Trabalho
Subsecretaria de Inspeção do Trabalho
Relação de Infrações Trabalhistas

EMPREGADOR: DELVALLE MATERIAIS ELETRICOS EIRELI (DELVALLE MATERIAIS ELETRICOS) E
TODAS AS SUAS FILIAIS.

CNPJ: 37.227.550/0001-58

DATA E HORA DA EMISSÃO: 02/03/2020, às 18h13

DISPOSITIVO LEGAL CONSULTADO: TODOS DA LEGISLAÇÃO TRABALHISTA

Quantidade de Processos Por Situação:

Procedentes com efeito para reincidência: 0

Procedentes sem efeito para reincidência: 0

Todos os demais: Não consultado.

1. Esta consulta abrange todos os estabelecimentos do empregador.
2. A presente consulta não modifica a situação do empregador que conste do cadastro previsto na Portaria Interministerial MTE/SDH nº 2, de 12 de maio de 2011, que disciplina o Cadastro de Empregadores que tenham submetido trabalhadores a condições análogas a de escravo.
3. A autenticidade desta consulta poderá ser confirmada no endereço <http://cdcit.mte.br/inter/cdcit/pages/infracoes/verificar> utilizando o código **3QT2AC5**.
4. Expedida com base na Lei 12.527, de 18 de novembro de 2011. Emitida gratuitamente.
- 5 - Será considerado reincidente o empregador infrator que for autuado por infração ao mesmo dispositivo legal, antes de decorridos 02 (dois) anos da imposição de penalidade.



mi

304



MINISTÉRIO DA ECONOMIA
Secretaria Especial de Previdência e Trabalho
Secretaria de Trabalho
Subsecretaria de Inspeção do Trabalho

CERTIDÃO DE DÉBITOS
NEGATIVA

EMPREGADOR: DELVALLE MATERIAIS ELETRICOS EIRELI (DELVALLE MATERIAIS ELETRICOS)
CNPJ: 37.227.550/0001-58

DATA E HORA DA EMISSÃO: 02/03/2020, às 18h16

CERTIFICA-SE, de acordo com às informações registradas no sistema CPMR - Controle de Processos de Multas e Recursos que, nesta data, **NÃO CONSTAM** débitos decorrentes de autuações em face do empregador acima identificado.

1. Esta certidão abrange todos os estabelecimentos do empregador.
2. A presente certidão não modifica a situação do empregador que conste do cadastro previsto na Portaria Interministerial MTE/SDH n° 2, de 12 de maio de 2011, que disciplina o Cadastro de Empregadores que tenham submetido trabalhadores a condições análogas a de escravo.
3. Conforme artigo 5º único da portaria 1421/2014 do MTE, a certidão ora instituída refletirá sempre a última situação ocorrida em cadastros administrativos pelo emitente, de modo que, havendo processos enviados à Procuradoria da Fazenda Nacional - PFN, quanto a estes, poderá ser obtida certidão perante aquele órgão, visando a demonstrar a situação atualizada dos mesmos.
4. A autenticidade desta certidão poderá ser confirmada no endereço <http://www.mte.gov.br/certidao/infracoes/debitos> utilizando o código 3QT35xU.
5. Expedida com base na Portaria MTE n° 1.421, de 12 de setembro de 2014. Emitida gratuitamente.





MINISTÉRIO DA ECONOMIA
Secretaria Especial de Previdência e Trabalho
Secretaria de Trabalho
Subsecretaria de Inspeção do Trabalho

CERTIDÃO DE DÉBITOS
NEGATIVA

EMPREGADOR: DELVALLE MATERIAIS ELETRICOS EIRELI (DELVALLE MATERIAIS ELETRICOS)

CNPJ: 37.227.550/0001-58

DATA E HORA DA EMISSÃO: 02/03/2020, às 18h16

CERTIFICA-SE, de acordo com às informações registradas no sistema CPMR - Controle de Processos de Multas e Recursos que, nesta data, **NÃO CONSTAM** débitos decorrentes de autuações em face do empregador acima identificado.

1. Esta certidão abrange todos os estabelecimentos do empregador.
2. A presente certidão não modifica a situação do empregador que conste do cadastro previsto na Portaria Interministerial MTE/SDH n° 2, de 12 de maio de 2011, que disciplina o Cadastro de Empregadores que tenham submetido trabalhadores a condições análogas a de escravo.
3. Conforme artigo 5º único da portaria 1421/2014 do MTE, a certidão ora instituída refletirá sempre a última situação ocorrida em cadastros administrativos pelo emitente, de modo que, havendo processos enviados à Procuradoria da Fazenda Nacional - PFN, quanto a estes, poderá ser obtida certidão perante aquele órgão, visando a demonstrar a situação atualizada dos mesmos.
4. A autenticidade desta certidão poderá ser confirmada no endereço <http://www.mte.gov.br/certidao/infracoes/debitos> utilizando o código 3QT35xU.
5. Expedida com base na Portaria MTE n° 1.421, de 12 de setembro de 2014. Emitida gratuitamente.



M.



MINISTÉRIO DA ECONOMIA
Secretaria Especial de Previdência e Trabalho
Secretaria de Trabalho
Subsecretaria de Inspeção do Trabalho
Relação de Infrações Trabalhistas

EMPREGADOR: DELVALLE MATERIAIS ELETRICOS EIRELI (DELVALLE MATERIAIS ELETRICOS) E
TODAS AS SUAS FILIAIS.

CNPJ: 37.227.550/0001-58

DATA E HORA DA EMISSÃO: 02/03/2020, às 18h13

DISPOSITIVO LEGAL CONSULTADO: TODOS DA LEGISLAÇÃO TRABALHISTA

Quantidade de Processos Por Situação:

Procedentes com efeito para reincidência: 0

Procedentes sem efeito para reincidência: 0

Todos os demais: Não consultado.

1. Esta consulta abrange todos os estabelecimentos do empregador.
2. A presente consulta não modifica a situação do empregador que conste do cadastro previsto na Portaria Interministerial MTE/SDH nº 2, de 12 de maio de 2011, que disciplina o Cadastro de Empregadores que tenham submetido trabalhadores a condições análogas a de escravo.
3. A autenticidade desta consulta poderá ser confirmada no endereço <http://cdcit.mte.br/inter/cdcit/pages/infracoes/verificar> utilizando o código **3QT2AC5**.
4. Expedida com base na Lei 12.527, de 18 de novembro de 2011. Emitida gratuitamente.
- 5 - Será considerado reincidente o empregador infrator que for autuado por infração ao mesmo dispositivo legal, antes de decorridos 02 (dois) anos da imposição de penalidade.



Assinatura manuscrita

ANEXO - Relação dos Dispositivos Legais Consultados



Art. 1º da Lei nº 5.811, de 11 de outubro de 1972.
Art. 1º da Lei nº 605/1949.
Art. 1º da Lei Complementar nº 110, de 29.6.2001.
Art. 1º da Lei nº 12.436/2011.
Art. 1º da Lei nº 4.090, de 13.7.1962, com as alterações introduzidas pelo art. 1º, da Lei nº 4.749, de 12.8.1965 c/c o art. 19 da Lei Complementar 150, de 2015.
Art. 1º da Lei nº 4.090, de 13.7.1962, com as alterações introduzidas pelo art. 1º, da Lei nº 4.749, de 12.8.1965.
Art. 1º da Lei nº 4.090, de 13.7.1962, com as alterações introduzidas pelo art. 2º, § 2º, da Lei nº 4.749, de 12.8.1965 c/c o art. 19 da Lei Complementar 150, de 2015.
Art. 1º da Lei nº 4.090, de 13.7.1962, com as alterações introduzidas pelo art. 2º, § 2º, da Lei nº 4.749, de 12.8.1965.
Art. 1º da Lei nº 4.090, de 13.7.1962, com as alterações introduzidas pelo art. 2º, caput, da Lei nº 4.749, de 12.8.1965 c/c o art. 19 da Lei Complementar 150, de 2015.
Art. 1º da Lei nº 4.090, de 13.7.1962, com as alterações introduzidas pelo art. 2º, caput, da Lei nº 4.749, de 12.8.1965.
Art. 1º da Lei nº 4.090, de 13.7.1962, combinado com o art. 2º, parágrafo único, do Decreto nº 57.155, de 3.11.1965 e com o art. 19 da Lei Complementar 150, de 2015.
Art. 1º da Lei nº 4.090, de 13.7.1962, combinado com o art. 2º, parágrafo único, do Decreto nº 57.155, de 3.11.1965.
Art. 1º da Lei nº 9.029, de 13.4.1995.
Art. 1º da Lei nº 9.029/1995.
Art. 1º da Lei nº 9.719, de 27.11.1998.
Art. 1º da Lei nº 9.719, de 27.11.98, c/c arts. 1º e 2º do Decreto nº 94.536, de 29.6.87.
Art. 1º da Lei nº 9.719, de 27.11.98, c/c o Decreto nº 1.574, de 31.6.95.
Art. 1º, § 1º, da Lei nº 4.923, de 23.12.1965.
Art. 1º, §1º da Lei 13.475/17.
Art. 1º, caput, da Lei nº 7.418, de 16.12.1985, alterada pela Lei nº 7.619, de 30.9.1987 c/c o art. 19 da Lei Complementar 150, de 2015.
Art. 1º, caput, da Lei nº 7.418, de 16.12.1985, alterada pela Lei nº 7.619, de 30.9.1987, combinado com o art. 4º, parágrafo único, do Decreto nº 95.247, 17.11.1987.
Art. 1º, caput, da Lei nº 7.418, de 16.12.1985, alterada pela Lei nº 7.619, de 30.9.1987.
Art. 1º, da Lei nº 4.090, de 13.7.1962, combinado com o art. 2º, parágrafo único, do Decreto nº 57.155, de 3.11.1965.
Art. 1º, in fine, da Lei nº 9.719, de 27 de novembro de 1998.
Art. 1º, inciso I, do Decreto-Lei nº 368, de 19.12.1968.
Art. 1º, inciso II, do Decreto-Lei nº 368, de 19.12.68.
Art. 1º, parágrafo único, da Lei Complementar 150, de 2015.
Art. 10 da Lei 6.019, de 3.1.1974, em combinação com o art. 2º, inciso I, da Portaria nº 789, de 2.6.2014.
Art. 10 da Lei 6.019, de 3.1.1974, em combinação com o artigo 4º, §1º, da Portaria nº 789, de 2.6.2014.
Art. 10 da Lei 6.019, de 3.1.1974, em combinação com o artigo 4º, §2º, da Portaria nº 789, de 2.6.2014.
Art. 10 da Lei 6.019, de 3.1.1974.
Art. 10 da Lei Complementar 150, de 2015.
Art. 10, §1º, da Lei 6.019/74, com redação dada pela Lei 13.429/17.
Art. 10, §2º, da Lei 6.019/74, com redação dada pela Lei 13.429/17.
Art. 10, caput e incisos, da Lei nº 6.533, de 24.5.1978.
Art. 10, caput, da Lei 13.475/17.
Art. 10, parágrafo único, da Lei nº 6.533, de 24.5.1978.
Art. 10º, "caput", da Lei nº 5.811, de 11 de outubro de 1972.
Art. 10º, §4º da Lei 6.019/74, com a redação conferida pela Lei 13.429/17.
Art. 10º, §5º da Lei 6.019/74, com a redação conferida pela Lei 13.429/17.
Art. 11, "caput", da Lei nº 5.811, de 11 de outubro de 1972.
Art. 11, §6º da Lei nº 9.432/1997.
Art. 11, caput, da Lei 6.019, de 3.1.1974.
Art. 11, caput, da Lei 6.019, de 3.1.1974.
Art. 11, parágrafo único, da Lei nº 5.811, de 11 de outubro de 1972.
Art. 12 da Lei Complementar 150, de 2015.
Art. 12 da Lei nº 4.680, de 18.6.1965.
Art. 12, § 1º, da Lei nº 6.019, de 3.1.1974.
Art. 12, §1º, da Lei 6.019, de 3 de janeiro de 1974.
Art. 12, §2º, da Lei 6.019, de 3 de janeiro de 1974.
Art. 12, alínea "a", da Lei nº 6.019, de 3.1.1974.
Art. 12, alínea "b", da Lei nº 6.019, de 3.1.1974.
Art. 12, alínea "c", da Lei nº 6.019, de 3.1.1974.
Art. 12, alínea "d", da Lei nº 6.019, de 3.1.1974.
Art. 12, alínea "e", da Lei nº 6.019, de 3.1.1974, combinado com o art. 19 do Decreto nº 73.841, de 13.3.74.
Art. 12, alínea f, da Lei nº 6.019, de 3 de janeiro de 1974.
Art. 12, caput e incisos, da Lei nº 6.615, de 16.12.1978.
Art. 12, caput, da Lei nº 6.533, de 24.5.1978.
Art. 129 da Consolidação das Leis do Trabalho c/c art. 19 da Lei Complementar 150, de 2015.
Art. 129 da Consolidação das Leis do Trabalho.
Art. 13 da Lei Complementar 150, de 2015.
Art. 13 da Lei nº 6.533/1978.
Art. 13, § 1º da Lei Complementar 150, de 2015.
Art. 13, § 3º, da Consolidação das Leis do Trabalho c/c art. 19 da Lei Complementar 150, de 2015.
Art. 13, § 3º, da Consolidação das Leis do Trabalho.
Art. 13, § 4º, I, da Consolidação das Leis do Trabalho c/c art. 19 da Lei Complementar 150, de 2015.
Art. 13, § 4º, I, da Consolidação das Leis do Trabalho.
Art. 13, § 4º, II, da Consolidação das Leis do Trabalho c/c art. 19 da Lei Complementar 150, de 2015.
Art. 13, § 4º, II, da Consolidação das Leis do Trabalho.
Art. 13, caput, da Consolidação das Leis do Trabalho c/c art. 19 da Lei Complementar 150, de 2015.
Art. 13, caput, da Consolidação das Leis do Trabalho.
Art. 13, inciso I, da Lei nº 6.615, de 16.12.1978.



[Handwritten signature]

Art. 13, inciso II, da Lei nº 6.615, de 16.12.1978.
Art. 13, inciso III, da Lei nº 6.615, de 16.12.1978.
Art. 13, parágrafo único, do Decreto nº 57.690, de 1º.2.1966.
Art. 130 da Consolidação das Leis do Trabalho c/c art. 19 da Lei Complementar 150, de 2015.
Art. 130 da Consolidação das Leis do Trabalho.
Art. 130, § 1º, da Consolidação das Leis do Trabalho.
Art. 130-A da Consolidação das Leis do Trabalho c/c art. 19 da Lei Complementar 150, de 2015.
Art. 130-A da Consolidação das Leis do Trabalho.
Art. 132 da Consolidação das Leis do Trabalho.
Art. 134, § 1º, da Consolidação das Leis do Trabalho.
Art. 134, § 2º, da Consolidação das Leis do Trabalho.
Art. 134, §1º, da Consolidação das Leis do Trabalho, com redação conferida pela Lei 13.467/17 c/c art. 19 da Lei Complementar 150, de 2015.
Art. 134, §1º, da Consolidação das Leis do Trabalho, com redação conferida pela Lei 13.467/17.
Art. 134, §1º, da Consolidação das Leis do Trabalho.
Art. 134, §3º, da Consolidação das Leis do Trabalho, com redação conferida pela Lei 13.467/17 c/c art. 19 da Lei Complementar 150, de 2015.
Art. 134, §3º, da Consolidação das Leis do Trabalho, com redação conferida pela Lei 13.467/17.
Art. 134, caput, § 1º, da Consolidação das Leis do Trabalho.
Art. 134, caput, da Consolidação das Leis do Trabalho.
Art. 135, caput, da Consolidação das Leis do Trabalho c/c art. 19 da Lei Complementar 150, de 2015.
Art. 135, caput, da Consolidação das Leis do Trabalho.
Art. 136, § 1º, da Consolidação das Leis do Trabalho.
Art. 136, § 2º, da Consolidação das Leis do Trabalho.
Art. 137, caput, da Consolidação das Leis do Trabalho c/c art. 19 da Lei Complementar 150, de 2015.
Art. 137, caput, da Consolidação das Leis do Trabalho.
Art. 139, § 1º, da Consolidação das Leis do Trabalho.
Art. 139, § 2º, da Consolidação das Leis do Trabalho.
Art. 139, § 3º, da Consolidação das Leis do Trabalho.
Art. 14 da Lei nº 6.615, de 16.12.1978.
Art. 14, § 1º da Lei Complementar 150, de 2015.
Art. 14, § 2º da Lei Complementar 150, de 2015.
Art. 14, caput e incisos, da Lei nº 6.533, de 24.5.1978.
Art. 140 da Consolidação das Leis do Trabalho.
Art. 142, § 4º, da Consolidação das Leis do Trabalho c/c art. 19 da Lei Complementar 150, de 2015.
Art. 142, § 4º, da Consolidação das Leis do Trabalho.
Art. 142, § 5º, da Consolidação das Leis do Trabalho c/c art. 19 da Lei Complementar 150, de 2015.
Art. 142, § 5º, da Consolidação das Leis do Trabalho.
Art. 142, caput, da Consolidação das Leis do Trabalho c/c art. 19 da Lei Complementar 150, de 2015.
Art. 142, caput, da Consolidação das Leis do Trabalho.
Art. 143, § 2º, da Consolidação das Leis do Trabalho.
Art. 143, caput e §1º, da CLT.
Art. 143, caput, § 1º, da Consolidação das Leis do Trabalho c/c art. 19 da Lei Complementar 150, de 2015.
Art. 143, caput, § 1º, da Consolidação das Leis do Trabalho.
Art. 145, caput, da Consolidação das Leis do Trabalho c/c art. 19 da Lei Complementar 150, de 2015.
Art. 145, caput, da Consolidação das Leis do Trabalho.
Art. 15 da Lei Complementar 150, de 2015.
Art. 15 da Lei nº 5.889, de 8.6.1973.
Art. 15 da Lei nº 6.615, de 16.12.1978.
Art. 15, caput, da Lei nº 6.533, de 24.5.1978.
Art. 150, § 5º, da Consolidação das Leis do Trabalho.
Art. 150, caput, da Consolidação das Leis do Trabalho.
Art. 152 da Consolidação das Leis do Trabalho.
Art. 16 da Lei Complementar 150, de 2015.
Art. 16 da Lei nº 6.615, de 16.12.1978.
Art. 16, caput, da Lei nº 5.889, de 8.6.1973.
Art. 16, parágrafo único, da Lei nº 6.533, de 24.5.1978.
Art. 168, § 7º da CLT, com redação dada pela Lei 13.103/2015.
Art. 168, §6º da CLT, com redação dada pela Lei 13.103/2015.
Art. 17 da Lei Complementar 150, de 2015.
Art. 17 da Lei nº 6.019, de 3.1.1974.
Art. 17, § 1º, da Lei nº 12.690, de 19 de julho 2012.
Art. 17, §2º, da Lei Complementar 150, de 2015.
Art. 17, alínea "a", da Lei nº 7.183, de 5.4.1984.
Art. 17, alínea "b", da Lei nº 7.183, de 5.4.1984.
Art. 17, combinado com o art. 23, § 1º, inciso II, da Lei nº 8.036, de 11.5.1990 e com o art. 34, § 6º da Lei Complementar 150, de 2015.
Art. 17, combinado com o art. 23, § 1º, inciso II, da Lei nº 8.036, de 11.5.1990.
Art. 18 da Lei nº 6.019, de 3.1.1974.
Art. 18 da Lei nº 6.533, de 24.5.1978.
Art. 18, § 1º, da Lei Complementar 150, de 2015.
Art. 18, caput, da Lei Complementar 150, de 2015.
Art. 18, inciso I, da Lei nº 6.615, de 16.12.1978.
Art. 18, inciso II, da Lei nº 6.615, de 16.12.1978.
Art. 18, inciso III, da Lei nº 6.615, de 16.12.1978.
Art. 18, inciso IV, da Lei nº 6.615, de 16.12.1978.
Art. 19 da Lei Complementar 150/2015 c/c art. 473 da Consolidação das Leis do Trabalho.
Art. 19 da Lei Complementar 150/2015 c/c art. 76 da Consolidação das Leis do Trabalho.
Art. 19 da Lei nº 6.615, de 16.12.1978.
Art. 19, §4º, da Lei 13.475/2017.

- Art. 2º, § 1º, da Lei nº 5.811, de 11 de outubro de 1972.
- Art. 2º, § 2º, da Lei nº 5.811, de 11 de outubro de 1972.
- Art. 2º da Lei Complementar 150, de 2015.
- Art. 2º da Lei Complementar nº 110, de 29.6.2001.
- Art. 2º, § 1º, da Lei nº 5.811, de 11.10.72.
- Art. 2º, § 4º da Lei Complementar 150, de 2015.
- Art. 2º, § 5º, inciso I da Lei Complementar 150, de 2015.
- Art. 2º, § 6º da Lei Complementar 150, de 2015.
- Art. 2º, § 8º da Lei Complementar 150, de 2015.
- Art. 2º, §§ 1º e 5º, da Lei nº 9.719, de 27.11.1998.
- Art. 2º, §1º da Lei 6.019/74, com redação conferida pela Lei 13.429/17 c/c art. 7º, parágrafo único, art. 9º, parágrafo único, e art. 14 da Lei 7.783/89.
- Art. 2º, caput, da Lei nº 6.224, de 14.7.1975.
- Art. 2º, caput, do Decreto-Lei nº 806, de 4.9.1969.
- Art. 2º, inciso I, da Lei nº 9.719, de 27.11.1998.
- Art. 2º, inciso II, da Lei nº 9.719, de 27.11.1998.
- Art. 2º, inciso V, alínea "b", da Lei 13.103, de 02 de março de 2.015.
- Art. 20, caput, da Lei 13.475/2017.
- Art. 20, caput, da Lei nº 6.615, de 16.12.1978.
- Art. 20, parágrafo único, da Lei nº 6.615, de 16.12.1978.
- Art. 21, § 1º, da Lei nº 7.183, de 5.4.1984.
- Art. 21, § 2º, da Lei nº 6.533, de 24.5.1978.
- Art. 21, § 2º, da Lei nº 7.183, de 5.4.1984.
- Art. 21, § 4º, da Lei nº 6.533, de 24.5.1978.
- Art. 21, alínea "a", da Lei nº 7.183, de 5.4.1984.
- Art. 21, alínea "b", da Lei nº 7.183, de 5.4.1984.
- Art. 21, alínea "c", da Lei nº 7.183, de 5.4.1984.
- Art. 21, inciso I, da Lei nº 6.533, de 24.5.1978.
- Art. 21, inciso II, da Lei nº 6.533, de 24.5.1978.
- Art. 21, inciso III, da Lei nº 6.533, de 24.5.1978.
- Art. 21, inciso IV, da Lei nº 6.533, de 24.5.1978.
- Art. 21, inciso V, da Lei nº 6.533, de 24.5.1978.
- Art. 22 da Lei nº 8.036, de 11.5.1990 c/c art. 1º, inciso I, do Decreto-Lei nº 368, de 19.12.1968.
- Art. 22 da Lei nº 8.036, de 11.5.1990, c/c art. 1º, inciso II, do Decreto-Lei nº 368, de 19.12.1968.
- Art. 22 da Lei nº 8.630, de 25.2.1993.
- Art. 22, § 2º, da Lei nº 7.183, de 5.4.1984.
- Art. 22, caput, da Lei nº 6.533, de 24.5.1978.
- Art. 22, caput, da Lei nº 7.183, de 5.4.1984.
- Art. 22, parágrafo único, da Lei nº 6.533, de 24.5.1978.
- Art. 224, § 1º, da Consolidação das Leis do Trabalho.
- Art. 224, § 1º, parte final, da Consolidação das Leis do Trabalho.
- Art. 224, § 2º, da Consolidação das Leis do Trabalho.
- Art. 224, caput, da Consolidação das Leis do Trabalho.
- Art. 225 da Consolidação das Leis do Trabalho.
- Art. 227, § 1º, da Consolidação das Leis do Trabalho.
- Art. 227, caput, da Consolidação das Leis do Trabalho.
- Art. 229, caput, da Consolidação das Leis do Trabalho.
- Art. 23 da Lei nº 6.533, de 24.5.1978.
- Art. 23 da Lei nº 6.615/1978.
- Art. 23, § 1º, inciso I, da Lei nº 8.036, de 11.5.1990, c/c art. 35, caput, da Lei Complementar 150, de 2015.
- Art. 23, § 1º, inciso I, da Lei nº 8.036, de 11.5.1990.
- Art. 23, § 1º, inciso II, da Lei nº 8.036, de 11.5.1990.
- Art. 23, § 1º, inciso IV, da Lei nº 8.036, de 11.5.1990 c/c art. 35, caput, da Lei Complementar 150, de 2015.
- Art. 23, § 1º, inciso IV, da Lei nº 8.036, de 11.5.1990.
- Art. 23, § 1º, inciso V, da Lei nº 8.036, de 11.5.1990 c/c art. 35, caput, da Lei Complementar 150, de 2015.
- Art. 23, § 1º, inciso V, da Lei nº 8.036, de 11.5.1990.
- Art. 23, §1º, inciso I, c/c art. 18, §1º, da Lei 8.036, de 11.5.1990.
- Art. 23, §1º, inciso I, c/c art. 18, caput, da Lei 8.036, de 11.5.1990.
- Art. 23, caput, da Lei nº 7.183, de 5.4.1984.
- Art. 230, § 2º, da Consolidação das Leis do Trabalho.
- Art. 230, caput, da Consolidação das Leis do Trabalho.
- Art. 234, alínea "a", da Consolidação das Leis do Trabalho.
- Art. 234, alínea "b", da Consolidação das Leis do Trabalho.
- Art. 234, parágrafo único, da Consolidação das Leis do Trabalho.
- Art. 235, § 1º, da Consolidação das Leis do Trabalho.
- Art. 235, § 2º, da Consolidação das Leis do Trabalho.
- Art. 235, caput, da Consolidação das Leis do Trabalho.
- Art. 235-C, §1º, da Consolidação das Leis do Trabalho.
- Art. 235-C, §10 da CLT, com redação dada pela Lei 13.103/2015.
- Art. 235-C, §2º, da Consolidação das Leis do Trabalho.
- Art. 235-C, §3º da CLT, com redação dada pela Lei 13.103/2015.
- Art. 235-C, §3º, da Consolidação das Leis do Trabalho.
- Art. 235-C, §4º da CLT, com redação dada pela Lei 13.103/2015.
- Art. 235-C, §6º, da Consolidação das Leis do Trabalho.
- Art. 235-C, §8º da CLT, com redação dada pela Lei 13.103/2015.
- Art. 235-C, §9º da CLT, com redação dada pela Lei 13.103/2015.
- Art. 235-C, §9º, da Consolidação das Leis do Trabalho.
- Art. 235-C, caput da CLT, com redação dada pela Lei 13.103/2015.
- Art. 235-D, § 5º da CLT, com redação dada pela Lei 13.103/2015.



Handwritten signature

110

- Art. 235-D, §1º da CLT, com redação dada pela Lei 13.103/2015.
Art. 235-D, §2º da CLT, com redação dada pela Lei 13.103/2015.
Art. 235-D, §3º da CLT, com redação dada pela Lei 13.103/2015.
Art. 235-D, caput da CLT, com redação dada pela Lei 13.103/2015.
Art. 235-D, inciso I, da Consolidação das Leis do Trabalho.
Art. 235-D, inciso II, da Consolidação das Leis do Trabalho.
Art. 235-D, inciso III, da Consolidação das Leis do Trabalho.
Art. 235-E, §1º, da Consolidação das Leis do Trabalho.
Art. 235-E, §11º, da Consolidação das Leis do Trabalho.
Art. 235-E, §4º, da Consolidação das Leis do Trabalho.
Art. 235-E, §5º, da Consolidação das Leis do Trabalho.
Art. 235-E, §6º, da Consolidação das Leis do Trabalho.
Art. 235-E, §7º, da Consolidação das Leis do Trabalho.
Art. 235-E, I da CLT, com redação dada pela Lei 13.103/2015.
Art. 235-E, II da CLT, com redação dada pela Lei 13.103/2015.
Art. 235-E, III da CLT, com redação dada pela Lei 13.103/2015.
Art. 235-F da CLT, com redação dada pela Lei 13.103/2015.
Art. 235-F da Consolidação das Leis do Trabalho.
Art. 235-G da CLT, com redação dada pela Lei 13.103/2015.
Art. 235-G da Consolidação das Leis do Trabalho.
Art. 238, § 2º, da Consolidação das Leis do Trabalho.
Art. 238, § 3º, da Consolidação das Leis do Trabalho.
Art. 238, § 4º, da Consolidação das Leis do Trabalho.
Art. 238, § 5º, da Consolidação das Leis do Trabalho.
Art. 238, § 6º, da Consolidação das Leis do Trabalho.
Art. 238, caput, da Consolidação das Leis do Trabalho.
Art. 239, § 1º, da Consolidação das Leis do Trabalho.
Art. 239, § 2º, da Consolidação das Leis do Trabalho.
Art. 239, § 3º, da Consolidação das Leis do Trabalho.
Art. 239, § 4º, da Consolidação das Leis do Trabalho.
Art. 239, caput, da Consolidação das Leis do Trabalho.
Art. 24 da Lei nº 6.615, de 16.12.1978.
Art. 24 da Lei nº 7.998, de 11.1.1990.
Art. 24 da Lei nº 7.998, de 11/01/1990, combinado com art. 6º, inciso I da Portaria nº 1.129, de 23/07/14, do Ministro do Trabalho e Emprego.
Art. 24 da Lei nº 7.998, de 11/01/1990, combinado com art. 6º, inciso II da Portaria nº 1.129, de 23/07/14, do Ministro do Trabalho e Emprego.
Art. 24, caput, da Lei nº 7.183, de 5.4.1984.
Art. 24, da Lei nº 7.998, de 11.1.1990, combinado com o art. 7º do Decreto nº 76.900, de 23.12.1975.
Art. 24, da Lei nº 7.998, de 11.1.1990, combinado com o art. 7º, do Decreto nº 76.900, de 23.12.1975.
Art. 24, parágrafo único, da Lei nº 7.183, de 5.4.1984.
Art. 240, caput, da Consolidação das Leis do Trabalho.
Art. 240, da Consolidação das Leis do Trabalho.
Art. 241, caput, da Consolidação das Leis do Trabalho.
Art. 241, parágrafo único, da Consolidação das Leis do Trabalho.
Art. 242 da Consolidação das Leis do Trabalho.
Art. 243 da Consolidação das Leis do Trabalho.
Art. 244, § 2º, da Consolidação das Leis do Trabalho.
Art. 244, § 3º, da Consolidação das Leis do Trabalho.
Art. 244, § 4º, da Consolidação das Leis do Trabalho.
Art. 245 da Consolidação das Leis do Trabalho.
Art. 246 da Consolidação das Leis do Trabalho.
Art. 248, § 1º, da Consolidação das Leis do Trabalho.
Art. 248, § 2º, da Consolidação das Leis do Trabalho.
Art. 248, caput, da Consolidação das Leis do Trabalho.
Art. 249, § 2º, da Consolidação das Leis do Trabalho.
Art. 25 da Lei nº 6.615, de 16.12.1978.
Art. 25 da Lei nº 8.630, de 25.2.1993.
Art. 25, § 1º, da Lei 13.475/17.
Art. 25, § 1º, da Lei nº 7.183, de 5.4.1984.
Art. 25, § 2º, da Lei 13.475/17.
Art. 25, caput, da Lei 13.475/17.
Art. 25, caput, da Lei nº 7.183, de 5.4.1984.
Art. 250, caput, da Consolidação das Leis do Trabalho.
Art. 251, caput, da Consolidação das Leis do Trabalho.
Art. 252 da Consolidação das Leis do Trabalho.
Art. 253, caput, da Consolidação das Leis do Trabalho.
Art. 26 da Lei nº 6.533, de 24.5.1978.
Art. 26 da Lei nº 6.615, de 16.12.1978.
Art. 26 da Lei nº 8.630, de 25.2.93.
Art. 26, § 1º, da Lei nº 7.183, de 5.4.1984.
Art. 26, § 2º, da Lei nº 7.183, de 5.4.1984.
Art. 26, § 3º, da Lei nº 7.183, de 5.4.1984.
Art. 26, inciso I, da Lei 13.475/17.
Art. 26, inciso II, da Lei 13.475/17.
Art. 26, parágrafo único, da Lei nº 8.630, de 25.2.1993.
Art. 27 da Lei nº 6.533, de 24.5.1978.
Art. 27, inciso I, da Lei 13.475/17.
Art. 27, inciso II, da Lei 13.475/17.





Art. 28 da Lei nº 8.630, de 25.2.1993.
Art. 28, caput, da Lei 13.475/17.
Art. 28, parágrafo único, da Lei 13.475/17.
Art. 29, § 1º, da Consolidação das Leis do Trabalho.
Art. 29, § 1º, da Lei nº 7.183, de 5.4.1984.
Art. 29, § 2º, da Consolidação das Leis do Trabalho c/c arts. 9º e 19 da Lei Complementar 150, de 2015.
Art. 29, § 2º, da Consolidação das Leis do Trabalho.
Art. 29, § 4º, da Consolidação das Leis do Trabalho c/c art. 19 da Lei Complementar 150, de 2015.
Art. 29, § 4º, da Consolidação das Leis do Trabalho.
Art. 29, §1º, da Lei 13.475/17.
Art. 29, §2º, da Lei 13.475/17.
Art. 29, alínea "a", da Lei nº 7.183, de 5.4.1984.
Art. 29, alínea "b", da Lei nº 7.183, de 5.4.1984.
Art. 29, alínea "c", da Lei nº 7.183, de 5.4.1984.
Art. 29, alínea "d", da Lei nº 7.183, de 5.4.1984.
Art. 29, caput, da Consolidação das Leis do Trabalho.
Art. 29, caput, da Lei 13.475/17.
Art. 293 da Consolidação das Leis do Trabalho.
Art. 294 da Consolidação das Leis do Trabalho.
Art. 295, caput, da Consolidação das Leis do Trabalho.
Art. 296 da Consolidação das Leis do Trabalho.
Art. 297 da Consolidação das Leis do Trabalho.
Art. 298 da Consolidação das Leis do Trabalho.
Art. 299 da Consolidação das Leis do Trabalho.
Art. 3º, inciso I, da Lei nº 5.811, de 11 de outubro de 1972.
Art. 3º, inciso II, da Lei nº 5.811, de 11 de outubro de 1972.
Art. 3º, inciso III, da Lei nº 5.811, de 11 de outubro de 1972.
Art. 3º, inciso IV, da Lei nº 5.811, de 11 de outubro de 1972.
Art. 3º, inciso V, da Lei nº 5.811, de 11 de outubro de 1972.
Art. 3º da Lei Complementar 150, de 2015.
Art. 3º da Lei nº 6.224, de 14.7.1975.
Art. 3º, § 1º, da Lei nº 9.719, de 27.11.1998.
Art. 3º, § 2º da Lei Complementar 150, de 2015.
Art. 3º, caput, da Lei nº 7.183, de 5.4.1984.
Art. 3º, caput, da Lei nº 9.601, de 21.1.1998.
Art. 3º, da Lei nº 9.601, de 21.1.1998.
Art. 3º, inciso I, da Lei nº 9.719, de 27.11.1998.
Art. 3º, inciso V, § 2º; Art. 4º, § 2º; art. 5º; art. 6º e art. 7º da Lei 13.189/15, alterada pela Lei 13.456/17.
Art. 3º, incisos I e II, da Lei nº 9.719, de 27.11.1998.
Art. 3º, parágrafo único, da Lei nº 7.183, de 5.4.1984.
Art. 30 da Lei nº 6.533, de 24.5.1978.
Art. 30, § 2º, da Lei nº 7.183, de 5.4.1984.
Art. 30, caput e incisos da Lei nº 7.183, de 5.4.1984.
Art. 300, caput, da Consolidação das Leis do Trabalho.
Art. 301 da Consolidação das Leis do Trabalho.
Art. 303 da Consolidação das Leis do Trabalho.
Art. 304, caput, da Consolidação das Leis do Trabalho.
Art. 304, parágrafo único, da Consolidação das Leis do Trabalho.
Art. 305 da Consolidação das Leis do Trabalho.
Art. 307 da Consolidação das Leis do Trabalho.
Art. 308 da Consolidação das Leis do Trabalho.
Art. 31 da Lei nº 7.183, de 5.4.1984.
Art. 31, inciso I, da Lei 13.475/17.
Art. 31, inciso II, da Lei 13.475/17.
Art. 31, inciso III, da Lei 13.475/17.
Art. 31, inciso IV, da Lei 13.475/17.
Art. 318 da Consolidação das Leis do Trabalho.
Art. 319 da Consolidação das Leis do Trabalho.
Art. 32, inciso I, da Lei 13.475/17.
Art. 32, inciso II, da Lei 13.475/17.
Art. 32, inciso III, da Lei 13.475/17.
Art. 32, inciso IV, da Lei 13.475/17.
Art. 320, § 1º, da Consolidação das Leis do Trabalho.
Art. 320, § 2º, da Consolidação das Leis do Trabalho.
Art. 320, § 3º, da Consolidação das Leis do Trabalho.
Art. 320, caput, da Consolidação das Leis do Trabalho.
Art. 321 da Consolidação das Leis do Trabalho.
Art. 322, § 1º, da Consolidação das Leis do Trabalho.
Art. 322, § 2º, da Consolidação das Leis do Trabalho.
Art. 322, § 3º, da Consolidação das Leis do Trabalho.
Art. 322, caput, da Consolidação das Leis do Trabalho.
Art. 33, caput, da Lei nº 7.183, de 5.4.1984.
Art. 33, inciso I, da Lei 13.475/17.
Art. 33, inciso II, da Lei 13.475/17.
Art. 33, inciso III, da Lei 13.475/17.
Art. 33, inciso IV, da Lei 13.475/17.
Art. 335, alínea "a", da Consolidação das Leis do Trabalho.
Art. 335, alínea "b", da Consolidação das Leis do Trabalho.
Art. 335, alínea "c", da Consolidação das Leis do Trabalho.





Art. 34, §1º, da Lei 13.146, de 06 de julho de 2015 c/c artigo 1º da Lei nº 9.029, de 13 de abril de 1995.
Art. 34, §2º, da Lei 13.146, de 06 de julho de 2015 c/c artigo 1º da Lei nº 9.029, de 13 de abril de 1995.
Art. 34, §3º, da Lei 13.146, de 06 de julho de 2015 c/c artigo 1º da Lei nº 9.029, de 13 de abril de 1995.
Art. 34, §4º, da Lei 13.146, de 06 de julho de 2015 c/c artigo 1º da Lei nº 9.029, de 13 de abril de 1995.
Art. 34, §5º, da Lei 13.146, de 06 de julho de 2015 c/c artigo 1º da Lei nº 9.029, de 13 de abril de 1995.
Art. 34, alínea "a", da Lei nº 7.183, de 5.4.1984.
Art. 34, alínea "b", da Lei nº 7.183, de 5.4.1984.
Art. 34, alínea "c", da Lei nº 7.183, de 5.4.1984.
Art. 34, caput, da Lei 13.475/17.
Art. 35 da Lei nº 7.183, de 5.4.1984.
Art. 35, caput, c/c §§1º, 2º e 4º, da Lei 13.475/2017.
Art. 35, caput, da Lei Complementar 150, de 2015.
Art. 358, caput, da Consolidação das Leis do Trabalho.
Art. 358, parágrafo único, da Consolidação das Leis do Trabalho.
Art. 36 da Lei nº 12.815, de 5.6.2013.
Art. 36 da Lei nº 7.183, de 5.4.1984.
Art. 36, §4º, da Lei 13.146, de 06 de julho de 2015 c/c artigo 1º da Lei nº 9.029, de 13 de abril de 1995.
Art. 36, inciso I, da Lei 13.475/17.
Art. 36, inciso II, da Lei 13.475/17.
Art. 36, inciso III, da Lei 13.475/17.
Art. 37 da Lei nº 7.183, de 5.4.1984.
Art. 37, § 1º, da Lei nº 7.183, de 5.4.1984.
Art. 37, § 2º, da Lei nº 7.183, de 5.4.1984.
Art. 37, § 3º, da Lei nº 7.183, de 5.4.1984.
Art. 37, caput, da Lei 13.475/17.
Art. 373-A, inciso I, da CLT c/c art. 19 da Lei Complementar 150, de 2015 .
Art. 373-A, inciso I, da CLT c/c art. 19 da Lei Complementar 150, de 2015.
Art. 373-A, inciso I, da CLT.
Art. 373-A, inciso I, da Consolidação das Leis do Trabalho.
Art. 373-A, inciso II, da CLT c/c art. 19 da Lei Complementar 150, de 2015.
Art. 373-A, inciso II, da CLT.
Art. 373-A, inciso II, da Consolidação das Leis do Trabalho.
Art. 373-A, inciso III, da CLT.
Art. 373-A, inciso III, da Consolidação das Leis do Trabalho.
Art. 373-A, inciso IV, da Consolidação das Leis do Trabalho c/c art. 19 da Lei Complementar 150, de 2015.
Art. 373-A, inciso IV, da Consolidação das Leis do Trabalho.
Art. 373-A, inciso V, da CLT.
Art. 373-A, inciso V, da Consolidação das Leis do Trabalho.
Art. 373-A, inciso VI, da Consolidação das Leis do Trabalho c/c art. 19 da Lei Complementar 150, de 2015.
Art. 373-A, inciso VI, da Consolidação das Leis do Trabalho.
Art. 377, da Consolidação das Leis do Trabalho.
Art. 38, § 1º, da Lei nº 7.183, de 5.4.1984.
Art. 38, caput, da Lei 13.475/17.
Art. 38, caput, da Lei nº 7.183, de 5.4.1984.
Art. 38, inciso I, da Lei 13.475/17.
Art. 38, inciso II, da Lei 13.475/17.
Art. 38, incisos I e II, da Lei 13.475/17.
Art. 384 da Consolidação das Leis do Trabalho.
Art. 386 da Consolidação das Leis do Trabalho.
Art. 389, § 1º, da Consolidação das Leis do Trabalho.
Art. 39 da Lei nº 12.815, de 5.6.2013.
Art. 39, caput, da Lei 13.475/17.
Art. 39, caput, da Lei nº 7.183, de 5.4.1984.
Art. 39, parágrafo único, da Lei nº 7.183, de 5.4.1984.
Art. 390, caput, da Consolidação das Leis do Trabalho.
Art. 390-C da Consolidação das Leis do Trabalho.
Art. 391, parágrafo único, da Consolidação das Leis do Trabalho.
Art. 391-A da CLT c/c Art. 10, inciso II, alínea "b", do Ato das Disposições Constitucionais Transitórias c/c art. 19 da Lei Complementar 150, de 2015.
Art. 391-A da CLT c/c Art. 10, inciso II, alínea "b", do Ato das Disposições Constitucionais Transitórias c/c Lei Complementar nº 146, de 25 de junho de 2014.
Art. 391-A da CLT c/c Art. 10, inciso II, alínea "b", do Ato das Disposições Constitucionais Transitórias.
Art. 392, § 3º, da Consolidação das Leis do Trabalho.
Art. 392, § 4º, inciso I, da Consolidação das Leis do Trabalho.
Art. 392, § 4º, inciso II, da Consolidação das Leis do Trabalho c/c art. 19 da Lei Complementar 150, de 2015.
Art. 392, § 4º, inciso II, da Consolidação das Leis do Trabalho.
Art. 392, caput, da Consolidação das Leis do Trabalho c/c art. 19 da Lei Complementar 150, de 2015.
Art. 392, caput, da Consolidação das Leis do Trabalho.
Art. 392-A, da Consolidação das Leis do Trabalho c/c art. 19 da Lei Complementar 150, de 2015.
Art. 392-A, da Consolidação das Leis do Trabalho.
Art. 393 da Consolidação das Leis do Trabalho.
Art. 394, caput, incisos I, II e III, da Consolidação das Leis do Trabalho, com redação conferida pela Lei 13.467/17.
Art. 394, I, da Consolidação das Leis do Trabalho, com redação conferida pela Lei 13.467/17.
Art. 394, II, da Consolidação das Leis do Trabalho, com redação conferida pela Lei 13.467/17.
Art. 394, III, da Consolidação das Leis do Trabalho, com redação conferida pela Lei 13.467/17.
Art. 394-A da CLT.
Art. 394-A, §2º, da Consolidação das Leis do Trabalho, com redação conferida pela Lei 13.467/17, alterada pela Medida Provisória 808/17.
Art. 394-A, §3º, da Consolidação das Leis do Trabalho, com redação conferida pela Lei 13.467/17, alterada pela Medida Provisória 808/17.

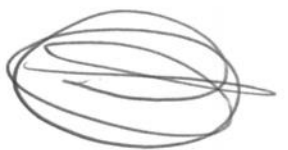

113

Art. 394-A, caput, da Consolidação das Leis do Trabalho, com redação conferida pela Lei 13.467/17, alterada pela Medida Provisória 808/17.

Art. 395 da Consolidação das Leis do Trabalho c/c art. 19 da Lei Complementar 150, de 2015.

Art. 395 da Consolidação das Leis do Trabalho.

Art. 396, caput, da Consolidação das Leis do Trabalho c/c art. 19 da Lei Complementar 150, de 2015.

Art. 396, caput, da Consolidação das Leis do Trabalho.

Art. 4º, "caput", combinado com artigo 3º, inciso I, da Lei nº 5.811, de 11 de outubro de 1972.

Art. 4º, "caput", combinado com artigo 3º, inciso II, da Lei nº 5.811, de 11 de outubro de 1972.

Art. 4º, "caput", combinado com artigo 3º, inciso III, da Lei nº 5.811, de 11 de outubro de 1972.

Art. 4º, "caput", combinado com artigo 3º, inciso IV, da Lei nº 5.811, de 11 de outubro de 1972.

Art. 4º, inciso I, da Lei nº 5.811, de 11 de outubro de 1972.

Art. 4º, inciso II, da Lei nº 5.811, de 11 de outubro de 1972.

Art. 4º da Lei 6.019, de 3.1.1974, com redação dada pela Lei 13.429/17.

Art. 4º da Lei nº 6.533, de 24.5.1978.

Art. 4º da Lei nº 9.432/1997.

Art. 4º inciso II, da Lei nº 9.601, de 21.1.1998.

Art. 4º, § 1º, inciso I, da Lei nº 9.601, de 21.1.1998.

Art. 4º, § 1º, inciso II, da Lei nº 9.601, de 21.1.1998.

Art. 4º, § 2º da Lei 13.475/17.

Art. 4º, § 3º, da Lei nº 9.601, de 21.1.1998.

Art. 4º, caput, do Decreto-Lei nº 972, de 17.10.1969.

Art. 4º, da Lei nº 9.719, de 27.11.98.

Art. 4º, inciso I, da Lei nº 9.601, de 21.1.1998.

Art. 4º, inciso II, da Lei nº 9.601, de 21.1.1998.

Art. 4º, parágrafo único da Lei Complementar 150, de 2015.

Art. 4º, parágrafo único, da Lei nº 7.418, de 16.12.1985, alterada pela Lei nº 7.619, de 30.9.1987 c/c o art. 19 da Lei Complementar 150, de 2015.

Art. 4º, parágrafo único, da Lei nº 7.418, de 16.12.1985, alterada pela Lei nº 7.619, de 30.9.1987.

Art. 4º-C, inciso I, alínea "a", da Lei no 6.019, de 3 de janeiro de 1974, com a redação conferida pela Lei 13.467/17.

Art. 4º-C, inciso I, alínea "b", da Lei no 6.019, de 3 de janeiro de 1974, com a redação conferida pela Lei 13.467/17.

Art. 4º-C, inciso I, alínea "c", da Lei no 6.019, de 3 de janeiro de 1974, com a redação conferida pela Lei 13.467/17.

Art. 4º-C, inciso I, alínea "d", da Lei no 6.019, de 3 de janeiro de 1974, com a redação conferida pela Lei 13.467/17.

Art. 4º-C, inciso II, da Lei no 6.019, de 3 de janeiro de 1974, com a redação conferida pela Lei 13.467/17.

Art. 40 da Lei nº 12.815, de 5.6.2013.

Art. 40, caput, da Lei 13.475/17.

Art. 40, parágrafo 3º, da Lei nº 12.815 de 5.6.2013.

Art. 40, parágrafo único, da Lei 13.475/17.

Art. 400 da Consolidação das Leis do Trabalho.

Art. 403, caput, da Consolidação das Leis do Trabalho.

Art. 403, parágrafo único, da Consolidação das Leis do Trabalho.

Art. 404, caput, da Consolidação das Leis do Trabalho.

Art. 405, § 2º, da Consolidação das Leis do Trabalho.

Art. 405, § 5º, da Consolidação das Leis do Trabalho.

Art. 405, inciso I, da Consolidação das Leis do Trabalho.

Art. 405, inciso II, § 3º, alínea "a", da Consolidação das Leis do Trabalho.

Art. 405, inciso II, § 3º, alínea "b", da Consolidação das Leis do Trabalho.

Art. 405, inciso II, § 3º, alínea "c", da Consolidação das Leis do Trabalho.

Art. 405, inciso II, § 3º, alínea "d", da Consolidação das Leis do Trabalho.

Art. 409 da Consolidação das Leis do Trabalho.

Art. 41, § 1º, da Lei nº 3.857, de 22.12.1960.

Art. 41, § 2º, da Lei nº 3.857, de 22.12.1960.

Art. 41, §2º, da Lei 13.475/17.

Art. 41, §3º, da Lei 13.475/17.

Art. 41, §4º, da Lei 13.475/17.

Art. 41, caput, c/c art. 47, §1º da Consolidação das Leis do Trabalho, com redação conferida pela Lei 13.467/17.

Art. 41, caput, c/c art. 47, caput, da Consolidação das Leis do Trabalho, com redação conferida pela Lei 13.467/17.

Art. 41, caput, da Consolidação das Leis do Trabalho.

Art. 41, caput, da Lei 13.475/17.

Art. 41, caput, da Lei nº 3.857, de 22.12.1960.

Art. 41, parágrafo único, da Consolidação das Leis do Trabalho.

Art. 412 da Consolidação das Leis do Trabalho.

Art. 413, inciso I, da Consolidação das Leis do Trabalho.

Art. 413, inciso II, da Consolidação das Leis do Trabalho.

Art. 413, inciso II, da Consolidação das Leis do Trabalho.

Art. 413, parágrafo único, da Consolidação das Leis do Trabalho.

Art. 42 da Lei nº 12.815 de 5.6.2013.

Art. 42, § 1º, da Lei nº 3.857, de 22.12.1960.

Art. 42, § 2º, da Lei nº 3.857, de 22.12.1960.

Art. 42, § 3º, da Lei nº 3.857, de 22.12.1960.

Art. 42, caput, da Lei 13.475/17.

Art. 42, inciso I, da Lei nº 3.857, de 22.12.1960.

Art. 42, inciso II, da Lei nº 3.857, de 22.12.1960.

Art. 427, caput, da Consolidação das Leis do Trabalho.

Art. 428, § 2º, da Consolidação das Leis do Trabalho.

Art. 428, § 3º, da Consolidação das Leis do Trabalho.

Art. 428, caput, da Consolidação das Leis do Trabalho.

Art. 429, §2º, da Consolidação das Leis do Trabalho, com redação da Lei nº 12.594/2012.

Art. 429, caput, da Consolidação das Leis do Trabalho, combinado com Art. 53 do Decreto nº 9.579, de 22 de novembro de 2018.

Art. 429, caput, da Consolidação das Leis do Trabalho.





- Art. 43, § 1º, alínea "a", da Lei nº 7.183, de 5.4.1984.
Art. 43, § 1º, alínea "b", da Lei nº 7.183, de 5.4.1984.
Art. 43, § 2º, alínea "b", da Lei nº 7.183, de 5.4.1984.
Art. 43, §2º, da Lei 13.475/17.
Art. 43, §4º, da Lei 13.475/17.
Art. 43, §7º, da Lei 13.475/17.
Art. 43, caput, da Lei 13.475/17.
Art. 43, caput, da Lei nº 7.183, de 5.4.1984.
Art. 430, § 1º da Consolidação das Leis do Trabalho, combinado com Art. 50, §1º, do Decreto nº 9.579/2018 e Art. 5º, V, da Portaria 723 de 23 de abril de 2012.
Art. 430, § 1º da Consolidação das Leis do Trabalho, combinado com Art. 50, §1º, do Decreto nº 9.579/2018 e Art. 5º, VI, da Portaria 723 de 23 de abril de 2012.
Art. 430, § 1º da Consolidação das Leis do Trabalho, combinado com Art. 50, §1º, do Decreto nº 9.579/2018 e Art. 5º, VII, da Portaria 723 de 23 de abril de 2012.
Art. 430, § 1º, da Consolidação das Leis do Trabalho.
Art. 432, § 1º, da Consolidação das Leis do Trabalho.
Art. 432, caput, da Consolidação das Leis do Trabalho.
Art. 433 da Consolidação das Leis do Trabalho.
Art. 44 da Lei nº 3.857, de 22.12.1960.
Art. 44, §1º, da Lei 13.475/17.
Art. 44, §2º, da Lei 13.475/17.
Art. 44, §3º, da Lei 13.475/17.
Art. 44, §4º, da Lei 13.475/17.
Art. 44, caput, da Lei nº 7.183, de 5.4.1984.
Art. 442-A da Consolidação das Leis do Trabalho c/c art. 19 da Lei Complementar 150, de 2015.
Art. 442-A da Consolidação das Leis do Trabalho.
Art. 444 da Consolidação das Leis do Trabalho c/c art. 19 da Lei Complementar 150, de 2015.
Art. 444 da Consolidação das Leis do Trabalho c/c art. 2ºC da Lei 7.998, de 11 de janeiro de 1990 c/c art. 19 da Lei Complementar 150/2015.
Art. 444 da Consolidação das Leis do Trabalho c/c art. 2ºC da Lei 7.998, de 11 de janeiro de 1990.
Art. 444 da Consolidação das Leis do Trabalho.
Art. 445, caput, da Consolidação das Leis do Trabalho.
Art. 445, parágrafo único, da Consolidação das Leis do Trabalho.
Art. 45 da Lei nº 7.183, de 5.4.1984.
Art. 45 da Lei nº 8.630, de 25.2.1993.
Art. 45, §3º, da Lei 13.475/17.
Art. 45, §4º, da Lei 13.475/17.
Art. 452-A da Consolidação das Leis do Trabalho, com redação conferida pela Lei 13.467/17, c/c art. 2º, I, da Portaria 349, de 23 de maio de 2018.
Art. 452-A da Consolidação das Leis do Trabalho, com redação conferida pela Lei 13.467/17, c/c art. 2º, III, da Portaria 349, de 23 de maio de 2018.
Art. 452-A da Consolidação das Leis do Trabalho, com redação conferida pela Lei 13.467/17.
Art. 452-A, §1º, da Consolidação das Leis do Trabalho, com redação conferida pela Lei 13.467/17.
Art. 452-A, §11º, da Consolidação das Leis do Trabalho, com redação conferida pela Lei 13.467/17, alterada pela Medida Provisória 808/17.
Art. 452-A, §4º, da Consolidação das Leis do Trabalho, com redação conferida pela Lei 13.467/17.
Art. 452-A, §6º, da Consolidação das Leis do Trabalho, com redação conferida pela Lei 13.467/17, alterada pela Medida Provisória 808/17.
Art. 452-A, §6º, da Consolidação das Leis do Trabalho, com redação conferida pela Lei 13.467/17, c/c art. 2º, §2º, da Portaria 349, de 23 de maio de 2018.
Art. 452-A, §6º, da Consolidação das Leis do Trabalho, com redação conferida pela Lei 13.467/17.
Art. 452-A, §8º, da Consolidação das Leis do Trabalho, c/c art. 6º da Portaria 349, de 23 de maio de 2018.
Art. 452-A, §9º, da Consolidação das Leis do Trabalho, com redação conferida pela Lei 13.467/17.
Art. 452-A, caput, da Consolidação das Leis do Trabalho, com redação conferida pela Lei 13.467/17, c/c art. 2º, II, da Portaria 349, de 23 de maio de 2018.
Art. 452-A, inciso I, da Consolidação das Leis do Trabalho, com redação conferida pela Lei 13.467/17, alterada pela Medida Provisória 808/17.
Art. 452-A, inciso II, c/c §12º, da Consolidação das Leis do Trabalho, com redação conferida pela Lei 13.467/17, alterada pela Medida Provisória 808/17.
Art. 452-A, inciso II, da Consolidação das Leis do Trabalho, com redação conferida pela Lei 13.467/17, alterada pela Medida Provisória 808/17.
Art. 452-A, inciso III, da Consolidação das Leis do Trabalho, com redação conferida pela Lei 13.467/17, alterada pela Medida Provisória 808/17.
Art. 452-G da Consolidação das Leis do Trabalho, com redação conferida pela Lei 13.467/17, alterada pela Medida Provisória 808/17.
Art. 452-H da Consolidação das Leis do Trabalho, com redação conferida pela Lei 13.467/17, alterada pela Medida Provisória 808/17.
Art. 456-A, parágrafo único, da Consolidação das Leis do Trabalho, com redação conferida pela Lei 13.467/17.
Art. 457, § 1º, da Consolidação das Leis do Trabalho.
Art. 457, §1º, da Consolidação das Leis do Trabalho, com redação conferida pela Lei 13.467/17, alterada pela Medida Provisória 808/17.
Art. 457, §1º, da Consolidação das Leis do Trabalho, com redação conferida pela Lei 13.467/17.
Art. 457, §12º, da Consolidação das Leis do Trabalho, com redação conferida pela Medida Provisória nº 808 de 2017.
Art. 457, §14º, inciso III, da Consolidação das Leis do Trabalho, com redação conferida pela Medida Provisória nº 808 de 2017.
Art. 457, §14º, incisos I e II, da Consolidação das Leis do Trabalho, com redação conferida pela Medida Provisória nº 808 de 2017.
Art. 457, §15º, da Consolidação das Leis do Trabalho, com redação conferida pela Medida Provisória nº 808 de 2017.
Art. 457, §16º, da Consolidação das Leis do Trabalho, com redação conferida pela Medida Provisória nº 808 de 2017.
Art. 457, §18º, da Consolidação das Leis do Trabalho, com redação conferida pela Medida Provisória nº 808 de 2017.
Art. 457, §19º, da Consolidação das Leis do Trabalho, com redação conferida pela Medida Provisória nº 808 de 2017.
Art. 457, caput, da Consolidação das Leis do Trabalho.
Art. 458, § 2º, da Consolidação das Leis do Trabalho c/c art. 19 da Lei Complementar 150, de 2015.
Art. 458, § 2º, da Consolidação das Leis do Trabalho.
Art. 458, § 3º, da Consolidação das Leis do Trabalho.
Art. 458, § 4º, da Consolidação das Leis do Trabalho.
Art. 458, da Consolidação das Leis do Trabalho c/c art. 19 da Lei Complementar 150, de 2015.
Art. 458, da Consolidação das Leis do Trabalho.
Art. 459, § 1º, da Consolidação das Leis do Trabalho.





- Art. 46 da Lei nº 3.857, de 22.12.1960.
Art. 46 da Lei nº 7.183, de 5.4.1984.
Art. 461 da Consolidação das Leis do Trabalho, com redação conferida pela Lei 13.467/17.
Art. 461, caput, da Consolidação das Leis do Trabalho.
Art. 462, § 2º, da Consolidação das Leis do Trabalho.
Art. 462, § 3º, da Consolidação das Leis do Trabalho.
Art. 462, § 4º, da Consolidação das Leis do Trabalho c/c art. 19 da Lei Complementar 150, de 2015.
Art. 462, § 4º, da Consolidação das Leis do Trabalho.
Art. 462, caput, da Consolidação das Leis do Trabalho c/c art. 19 da Lei Complementar 150, de 2015.
Art. 462, caput, da Consolidação das Leis do Trabalho.
Art. 464 da Consolidação das Leis do Trabalho c/c art. 19 da Lei Complementar 150, de 2015.
Art. 464 da Consolidação das Leis do Trabalho.
Art. 468, caput, da Consolidação das Leis do Trabalho c/c art. 19 da Lei Complementar 150, de 2015.
Art. 468, caput, da Consolidação das Leis do Trabalho.
Art. 469, § 3º, da Consolidação das Leis do Trabalho c/c art. 19 da Lei Complementar 150, de 2015.
Art. 469, § 3º, da Consolidação das Leis do Trabalho.
Art. 469, caput, da Consolidação das Leis do Trabalho c/c art. 19 da Lei Complementar 150, de 2015.
Art. 469, caput, da Consolidação das Leis do Trabalho.
Art. 47 da Lei nº 7.183, de 5.4.1984.
Art. 47, §2º, da Lei 13.475/17.
Art. 47, §3º, da Lei 13.475/17.
Art. 47, caput, da Lei 13.475/17.
Art. 47, da Lei nº 3.857, de 22.12.1960.
Art. 470 da Consolidação das Leis do Trabalho c/c art. 19 da Lei Complementar 150, de 2015.
Art. 470 da Consolidação das Leis do Trabalho.
Art. 471 da Consolidação das Leis do Trabalho.
Art. 472, caput, da Consolidação das Leis do Trabalho.
Art. 473 da Consolidação das Leis do Trabalho.
Art. 476-A, § 1º, da Consolidação das Leis do Trabalho.
Art. 476-A, § 4º, da Consolidação das Leis do Trabalho.
Art. 476-A, § 5º, da Consolidação das Leis do Trabalho.
Art. 476-A, § 6º, da Consolidação das Leis do Trabalho.
Art. 476-A, caput, da Consolidação das Leis do Trabalho.
Art. 477, § 1º, da Consolidação das Leis do Trabalho.
Art. 477, § 4º, da Consolidação das Leis do Trabalho.
Art. 477, § 5º, da Consolidação das Leis do Trabalho c/c art. 19 da Lei Complementar 150, de 2015.
Art. 477, § 5º, da Consolidação das Leis do Trabalho.
Art. 477, § 6º da Consolidação das Leis do Trabalho, com redação conferida pela Lei 13.467/17 c/c art. 19 da Lei Complementar 150, de 2015.
Art. 477, § 6º da Consolidação das Leis do Trabalho, com redação conferida pela Lei 13.467/17.
Art. 477, § 6º, alínea "a", da Consolidação das Leis do Trabalho.
Art. 477, § 6º, alínea "b", da Consolidação das Leis do Trabalho.
Art. 477, § 8º, da Consolidação das Leis do Trabalho c/c art. 19 da Lei Complementar 150, de 2015.
Art. 477, § 8º, da Consolidação das Leis do Trabalho.
Art. 477, §6º da Consolidação das Leis do Trabalho, com redação conferida pela Lei 13.467/17 c/c art. 19 da Lei Complementar 150, de 2015.
Art. 477, §6º da Consolidação das Leis do Trabalho, com redação conferida pela Lei 13.467/17.
Art. 479, caput, da Consolidação das Leis do Trabalho.
Art. 48 da Lei nº 3.857, de 22.12.1960.
Art. 48 da Lei nº 7.183, de 5.4.1984.
Art. 48, inciso I, da Lei 13.475/17.
Art. 48, inciso II, da Lei 13.475/17.
Art. 48, inciso III, da Lei 13.475/17.
Art. 484-A, inciso I, alínea "b", da Consolidação das Leis do Trabalho c/c art. 18, §1º, da Lei nº 8.036, de 11 de maio de 1990.
Art. 487, § 1º, da Consolidação das Leis do Trabalho.
Art. 487, § 5º, da Consolidação das Leis do Trabalho.
Art. 487, § 6º, da Consolidação das Leis do Trabalho.
Art. 488, caput, da Consolidação das Leis do Trabalho.
Art. 49, caput, da Lei 13.475/17.
Art. 5º, "caput", da Lei nº 5.811, de 11 de outubro de 1972.
Art. 5º, § 1º, da Lei nº 5.811, de 11 de outubro de 1972.
Art. 5º, § 2º, da Lei nº 5.811, de 11 de outubro de 1972.
Art. 5º da Lei Complementar 150, de 2015.
Art. 5º da Lei nº 5.889, de 8.6.1973, combinado com o § 1º do art. 5º do Regulamento aprovado pelo Decreto nº 73.626, de 12.2.1974.
Art. 5º da Lei nº 5.889, de 8.6.1973.
Art. 5º da Lei nº 9.719, de 27.11.98.
Art. 5º, § 2º, da Lei nº. 12.023, de 27.08.2009.
Art. 5º, inciso I, da Lei nº. 12.023, de 27.08.2009.
Art. 5º, inciso II, da Lei nº. 12.023, de 27.08.2009.
Art. 5º, inciso III, da Lei nº. 12.023, de 27.08.2009.
Art. 5º, inciso IV, da Lei nº. 12.023, de 27.08.2009.
Art. 5º, inciso V, da Lei nº. 12.023, de 27.08.2009.
Art. 5º-A, §3º, da Lei nº 6.019, de 3 de janeiro de 1974, com a redação conferida pela Lei nº 13.429/2017.
Art. 50 da Lei nº 7.183, de 5.4.1984.
Art. 50, §1º, da Lei 13.475/17.
Art. 50, §3º, da Lei 13.475/17.
Art. 507-A da Consolidação das Leis do Trabalho com redação conferida pela Lei nº 13.467, de 2017.
Art. 51, § 2º, da Lei nº 7.183, de 5.4.1984.
Art. 51, § 3º, da Lei nº 7.183, de 5.4.1984.





Art. 51, § 4º, da Lei nº 7.183, de 5.4.1984.
Art. 51, § 5º, da Lei nº 7.183, de 5.4.1984.
Art. 51, caput, da Lei 13.475/17.
Art. 52 da Consolidação das Leis do Trabalho c/c art. 19 da Lei Complementar 150, de 2015.
Art. 52 da Consolidação das Leis do Trabalho.
Art. 52 da Lei nº 7.183, de 5.4.1984.
Art. 52, caput, da Lei 13.475/17.
Art. 52, parte final, da Lei nº 7.183, de 5.4.1984.
Art. 53 da Consolidação das Leis do Trabalho.
Art. 53, caput, da Lei 13.475/17.
Art. 54, alínea "a", da Lei nº 3.857, de 22.12.1960.
Art. 54, alínea "b", da Lei nº 3.857, de 22.12.1960.
Art. 54, caput, da Lei 13.475/17.
Art. 54, parágrafo único, da Lei 13.475/17.
Art. 543, § 3º, da Consolidação das Leis do Trabalho.
Art. 543, § 6º, da Consolidação das Leis do Trabalho.
Art. 543, caput, da Consolidação das Leis do Trabalho.
Art. 545, caput, da Consolidação das Leis do Trabalho.
Art. 545, parágrafo único, da Consolidação das Leis do Trabalho.
Art. 56, parágrafo único, da Lei 13.475/17.
Art. 57, caput, da Lei 13.475/17.
Art. 58, § 1º, da Consolidação das Leis do Trabalho c/c art. 19 da Lei Complementar 150, de 2015.
Art. 58, § 1º, da Consolidação das Leis do Trabalho.
Art. 58, § 2º, da Consolidação das Leis do Trabalho.
Art. 58, caput, da Consolidação das Leis do Trabalho c/c art. 19 da Lei Complementar 150, de 2015.
Art. 58, caput, da Consolidação das Leis do Trabalho.
Art. 58, caput, da Lei 13.475/17.
Art. 58-A, § 2º, da Consolidação das Leis do Trabalho.
Art. 58-A, caput, da Consolidação das Leis do Trabalho, com redação conferida pela Lei 13.467/17.
Art. 58-A, caput, da Consolidação das Leis do Trabalho.
Art. 58-A, caput, e §4º, da Consolidação das Leis do Trabalho, com redação conferida pela Lei 13.467/17.
Art. 582 da Consolidação das Leis do Trabalho, com redação conferida pela Lei 13.467/17.
Art. 582, caput, da Consolidação das Leis do Trabalho.
Art. 583 da Consolidação das Leis do Trabalho, com redação conferida pela Lei 13.467/17.
Art. 583, caput, da Consolidação das Leis do Trabalho.
Art. 587 da Consolidação das Leis do Trabalho, com redação conferida pela Lei 13.467/17.
Art. 587 da Consolidação das Leis do Trabalho.
Art. 59, § 1º, da Consolidação das Leis do Trabalho.
Art. 59, § 2º c/c § 5º, da Consolidação das Leis do Trabalho, com redação conferida pela Lei 13.467/17.
Art. 59, § 2º c/c §5º, da Consolidação das Leis do Trabalho, com redação conferida pela Lei 13.467/17.
Art. 59, § 2º, da Consolidação das Leis do Trabalho, com redação conferida pela Lei 13.467/17 c/c art. 19 da Lei Complementar 150, de 2015.
Art. 59, § 2º, da Consolidação das Leis do Trabalho.
Art. 59, § 4º, da Consolidação das Leis do Trabalho.
Art. 59, §2º, da Lei 13.475/17.
Art. 59, §5º, da Consolidação das Leis do Trabalho, com redação conferida pela Lei 13.467/17.
Art. 59, caput c/c art. 61, da Consolidação das Leis do Trabalho c/c art. 19 da Lei Complementar 150, de 2015.
Art. 59, caput c/c art. 61, da Consolidação das Leis do Trabalho.
Art. 59, caput, da Consolidação das Leis do Trabalho, com redação conferida pela Lei 13.467/17 c/c art. 19 da Lei Complementar 150, de 2015.
Art. 59, caput, da Consolidação das Leis do Trabalho, com redação conferida pela Lei 13.467/17.
Art. 59-A da Consolidação das Leis do Trabalho, com redação conferida pela Lei 13.467/17, alterada pela Medida Provisória 808/17.
Art. 59-A da Consolidação das Leis do Trabalho, com redação conferida pela Lei 13.467/17.
Art. 59-A, §2º da Consolidação das Leis do Trabalho, com redação conferida pela Lei 13.467/17, alterada pela Medida Provisória 808/17.
Art. 6º, "caput", combinado com artigo 3º, inciso III, da Lei nº 5.811, de 11 de outubro de 1972.
Art. 6º, "caput", combinado com artigo 3º, inciso IV, da Lei nº 5.811, de 11 de outubro de 1972.
Art. 6º, "caput", combinado com artigo 4º, inciso I, da Lei nº 5.811, de 11 de outubro de 1972.
Art. 6º, inciso I, da Lei nº 5.811, de 11 de outubro de 1972.
Art. 6º, inciso II, da Lei nº 5.811, de 11 de outubro de 1972.
Art. 6º da Lei Complementar 150, de 2015.
Art. 6º da Lei nº 5.889, de 8.6.1973.
Art. 6º da Lei nº 6.533, de 24.5.1978.
Art. 6º, § 1º, da Lei 13.475/17.
Art. 6º, § 2º, da Lei 13.475/17.
Art. 6º, § 3º, da Lei 13.475/17.
Art. 6º, caput, da Lei 13.475/17.
Art. 6º, caput, da Lei nº 6.615, de 16.12.1978.
Art. 6º, caput, da Lei nº 9.719, de 27.11.98.
Art. 6º, inciso I, da Lei nº. 12.023, de 27.08.2009.
Art. 6º, inciso II, da Lei nº. 12.023, de 27.08.2009.
Art. 6º, inciso II, da Lei nº 5.811, de 11.10.72.
Art. 6º, inciso III, da Lei nº. 12.023, de 27.08.2009.
Art. 6º, parágrafo único, da Lei 6.019, de 3.1.1974.
Art. 6º, parágrafo único, da Lei nº 9.719, de 27.11.1998.
Art. 6º-A da Lei nº 10.101/2000.
Art. 60 e parágrafo único da Consolidação das Leis do Trabalho, com redação conferida pela Lei 13.467/17.
Art. 60, caput, da Lei 13.475/17.
Art. 602 da Consolidação das Leis do Trabalho, com redação conferida pela Lei 13.467/17.
Art. 602, caput, da Consolidação das Leis do Trabalho.





Art. 602, parágrafo único, da Consolidação das Leis do Trabalho.
Art. 61, § 1º, da Consolidação das Leis do Trabalho.
Art. 61, § 2º, da Consolidação das Leis do Trabalho.
Art. 61, § 3º, da Consolidação das Leis do Trabalho.
Art. 61, §2º, da Lei 13.475/17.
Art. 61, §3º, da Lei 13.475/17.
Art. 61, caput, da Lei 13.475/17.
Art. 62, caput, da Lei 13.475/17.
Art. 628, § 1º, da Consolidação das Leis do Trabalho.
Art. 63, caput, da Lei 13.475/17.
Art. 630, § 3º, da Consolidação das Leis do Trabalho c/c art. 19 da Lei Complementar 150, de 2015.
Art. 630, § 3º, da Consolidação das Leis do Trabalho.
Art. 630, § 4º, da Consolidação das Leis do Trabalho c/c art. 19 da Lei Complementar 150, de 2015.
Art. 630, § 4º, da Consolidação das Leis do Trabalho.
Art. 630, § 5º, da Consolidação das Leis do Trabalho.
Art. 64, caput, da Lei 13.475/17.
Art. 65, caput, da Lei 13.475/17.
Art. 66 da Consolidação das Leis do Trabalho.
Art. 66, caput, da Lei 13.475/17.
Art. 67, §2º, da Lei 13.475/17.
Art. 67, caput c/c §1º, da Lei 13.475/2017.
Art. 67, caput, c/c art. 68, caput, da Consolidação das Leis do Trabalho.
Art. 67, caput, da Consolidação das Leis do Trabalho.
Art. 67, parágrafo único, da Consolidação das Leis do Trabalho.
Art. 68, caput, da Lei 13.475/17.
Art. 7º da Lei nº 605/1949.
Art. 7º da Lei nº 605/1949 c/c art. 19 da Lei Complementar 150/2015.
Art. 7º, § 1º, da Lei 13.475/17.
Art. 7º, caput, da Lei nº 9.719, de 27.11.98.
Art. 7º, parágrafo único, da Lei nº 5.889, de 8.6.1973.
Art. 7º, parágrafo único, da Lei nº 9.719, de 27.11.1998.
Art. 70 da Consolidação das Leis do Trabalho.
Art. 71, § 1º, da Consolidação das Leis do Trabalho c/c art. 19 da Lei Complementar 150, de 2015.
Art. 71, § 1º, da Consolidação das Leis do Trabalho.
Art. 71, § 3º, da Consolidação das Leis do Trabalho.
Art. 71, § 4º, da Consolidação das Leis do Trabalho, com redação conferida pela Lei 13.467/17 c/c art. 19 da Lei Complementar 150, de 2015.
Art. 71, § 4º, da Consolidação das Leis do Trabalho, com redação conferida pela Lei 13.467/17.
Art. 71, §5º, da Consolidação das Leis do Trabalho.
Art. 71, §5º da CLT, com redação dada pela Lei 13.103/2015.
Art. 71, §5º, da Consolidação das Leis do Trabalho.
Art. 71, caput, da Consolidação das Leis do Trabalho c/c art. 19 da Lei Complementar 150, de 2015.
Art. 71, caput, da Consolidação das Leis do Trabalho.
Art. 71, caput, da Lei 13.475/17.
Art. 72, caput, da Lei 13.475/17.
Art. 722 da Consolidação das Leis do Trabalho.
Art. 73, § 1º, da Consolidação das Leis do Trabalho.
Art. 73, §2º, da Lei 13.475/17.
Art. 73, §3º, da Lei 13.475/17.
Art. 73, §4º, da Lei 13.475/17.
Art. 73, §5º, inciso I, da Lei 13.475/17.
Art. 73, §5º, inciso II, da Lei 13.475/17.
Art. 73, §5º, inciso III, da Lei 13.475/17.
Art. 73, §5º, inciso IV, da Lei 13.475/17.
Art. 73, caput, da Consolidação das Leis do Trabalho.
Art. 74, § 2º, da Consolidação das Leis do Trabalho.
Art. 74, § 3º, da Consolidação das Leis do Trabalho.
Art. 74, caput, da Consolidação das Leis do Trabalho.
Art. 74, caput, da Lei 13.475/17.
Art. 75-C da Consolidação das Leis do Trabalho.
Art. 75-C, §1º, da Consolidação das Leis do Trabalho.
Art. 75-C, §2º, da Consolidação das Leis do Trabalho.
Art. 75-D, da Consolidação das Leis do Trabalho.
Art. 75-E, da Consolidação das Leis do Trabalho.
Art. 76 da Consolidação das Leis do Trabalho.
Art. 78, caput, da Consolidação das Leis do Trabalho.
Art. 78, parágrafo único, da Consolidação das Leis do Trabalho.
Art. 78, parágrafo único, parte final, da Consolidação das Leis do Trabalho.
Art. 8º da Lei nº 5.811, de 11 de outubro de 1972.
Art. 8º da Lei nº 605/1949.
Art. 8º da Lei 6.019 de 3.1.1974, combinado com o art. 7º e art. 9º da Portaria nº 789 de 2.6.2014.
Art. 8º da Lei 6.019, de 3.1.1974, combinado com os artigos 7º e 9º da Portaria nº 789, de 2.6.2014.
Art. 8º da Lei 6.019, de 3.1.1974, em combinação com o art. 7º, §3º, da Portaria nº 789, de 2.6.2014.
Art. 8º da Lei 6.019, de 3.1.1974.
Art. 8º da Lei 6.019/74 c/c art. 7º, §2º e art. 9º da Portaria 789, de 02.06.2014.
Art. 8º da Lei nº 5.811, de 11.10.72.
Art. 8º da Lei nº 5.889, de 8.6.1973.
Art. 8º da Lei nº 9.719, de 27.11.1998.
Art. 8º, § 1º, da Lei 13.475/17.

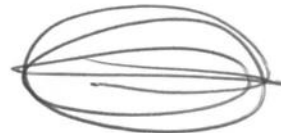

[Handwritten signature]
118



- Art. 8º, § 2º, da Lei 13.475/17.
- Art. 8º, § 3º, da Lei 13.475/17.
- Art. 8º, caput, da Lei nº 4.680, de 18.6.1965.
- Art. 8º, caput, da Lei nº 6.615, de 16.12.1978.
- Art. 82, parágrafo único, da Consolidação das Leis do Trabalho.
- Art. 9º, "caput", da Lei nº 5.811, de 11 de outubro de 1972.
- Art. 9º da Lei 6.019, de 3.1.1974.
- Art. 9º da Lei Complementar 150, de 2015.
- Art. 9º da Lei nº 4.680, de 18.6.1965.
- Art. 9º da Lei nº 605/1949.
- Art. 9º do Decreto nº 66.408, de 3.4.1970.
- Art. 9º, § 1º, da Lei nº 5.889, de 8.6.1973.
- Art. 9º, § 2º, da Lei nº 5.889, de 8.6.1973.
- Art. 9º, § 5º, da Lei nº 5.889, de 8.6.1973.
- Art. 9º, §2º da Lei 6.019/74, com a redação conferida pela Lei 13.429/17.
- Art. 9º, alínea "a", da Lei nº 5.889, de 8.6.1973.
- Art. 9º, alínea "b", da Lei nº 5.889, de 8.6.1973.
- Art. 9º, caput, da Lei nº 6.533, de 24.5.1978.
- Art. 9º, caput, do Decreto-Lei nº 972, de 17.10.1969.
- Art. 93 da Lei nº 8.213, de 24 de julho de 1991.
- Art. 93, § 1º, da Lei nº 8.213, de 24.7.1991.
- Art. nº 413, inciso II, da Consolidação das Leis do Trabalho.
- Art.235-C, §1º da CLT, com redação dada pela Lei 13.103/2015.
- Art.235-C, §2º da CLT, com redação dada pela Lei 13.103/2015.
- Art.4º da lei 6.019, de 3 de janeiro de 1974, combinado com o art. 12, II, do Decreto nº 73.841, de 13.3.1971.
- Artigo 24 c/c art. 19 da Lei 7.998/90.
- Artigos 3º e 7º c/c artigo 24 da Lei nº 7.998 de 11/01/1990.
- Arts. 1º e 4º da Lei nº 7.418, de 16.12.1985, alterada pela Lei nº 7.619, de 30.9.1987, combinado com o art. 5º, caput, do Decreto nº 95.247, de 17.11.1987.
- Arts. 1º e 8º da Lei nº 7.418, de 16.12.85, alterada pela Lei nº 7.619, de 30.9.1987, combinado com o art. 4º, caput, do Decreto nº 95.247, 17.11.1987.
- Arts. 17, §3º, e 19 da Lei Complementar nº 150/2015 c/c art. 153 da Consolidação das Leis do Trabalho.
- Arts. 17, caput, e 19 da Lei Complementar nº 150/2015 c/c art. 130, § 1º, da Consolidação das Leis do Trabalho.
- Arts. 19 e 32 da Lei Complementar 150, de 2015, c/c Portaria Interministerial 822, de 30 de Setembro de 2015, c/c art. 41 caput da CLT.
- Arts. 2º, §5º, inciso III, e 19 da Lei Complementar nº 150/2015 c/c art. 75 da Consolidação das Leis do Trabalho.
- Arts. 23, §3º, e 19 da Lei Complementar nº 150/2015.
- Arts. 23, §5º, e 19 da Lei Complementar 150/2015.
- Arts. 24 e 19 da Lei Complementar nº 150/2015.
- Arts. 3º, 7º e 24 da Lei 7.998, de 11/01/1990 combinado com arts. 5º, 6º e 7º da Portaria 1.129/2014.
- Arts. 3º, 7º, 8º e 24 da Lei 7.998, de 11/01/1990.
- Lei nº 10.101/2000, art. 6º, parágrafo único.
- NR-01 DISPOSIÇÕES GERAIS
- NR-03 EMBARGO OU INTERDIÇÃO
- NR-04 SERVIÇOS ESPECIALIZADOS EM ENGENHARIA DE SEGURANÇA E EM MEDICINA DO TRABALHO
- NR-05 COMISSÃO INTERNA DE PREVENÇÃO DE ACIDENTES - CIPA
- NR-06 EQUIPAMENTO DE PROTEÇÃO INDIVIDUAL- EPI
- NR-07 PROGRAMA DE CONTROLE MÉDICO DE SAÚDE OCUPACIONAL
- NR-08 EDIFICAÇÕES
- NR-09 PROGRAMA DE PREVENÇÃO DE RISCOS
- NR-10 INSTALAÇÕES E SERVIÇOS EM ELETRICIDADE
- NR-11 TRANSPORTE, MOVIMENTAÇÃO, ARMAZENAGEM EMANUSEIO DE MATERIAIS
- NR-12 MÁQUINAS E EQUIPAMENTOS
- NR-13 CALDEIRAS E VASOS SOB PRESSÃO
- NR-14 FORNOS
- NR-15 ATIVIDADES E OPERAÇÕES INSALUBRES
- NR-16 ATIVIDADES E OPERAÇÕES PERIGOSAS
- NR-17 ERGONOMIA
- NR-18 CONDIÇÕES E MEIO AMBIENTE DE TRABALHO NA INDÚSTRIA DA CONSTRUÇÃO
- NR-19 EXPLOSIVOS
- NR-20 LÍQUIDOS COMBUSTÍVEIS E INFLAMÁVEIS
- NR-21 TRABALHO A CÉU ABERTO
- NR-22 SEGURANÇA E SAÚDE OCUPACIONAL NA MINERAÇÃO
- NR-23 PROTEÇÃO CONTRA INCÊNDIOS
- NR-24 CONDIÇÕES SANITÁRIAS E DE CONFORTO NOS LOCAIS DE TRABALHO
- NR-25 RESÍDUOS INDUSTRIAIS
- NR-26 SINALIZAÇÃO DE SEGURANÇA
- NR-29 SEGURANÇA E SAÚDE NO TRABALHO PORTUÁRIO
- NR-30 SEGURANÇA E SAÚDE NO TRABALHO AQUAVIÁRIO
- NR-31 SST NA AGRICULTURA, PECUÁRIA SILVICULTURA, EXPLORAÇÃO FLORESTAL E AQUICULTURA
- NR-32 SEGURANÇA E SAÚDE NO TRABALHO EM SERVIÇOS DE SAÚDE
- NR-33 SEGURANÇA E SAÚDE NOS TRABALHOS EM ESPAÇOS CONFINADOS
- NR-34 CONDIÇÕES E MEIO AMBIENTE DE TRABALHO NA INDÚSTRIA DA CONSTRUÇÃO E REPARAÇÃO NAVAL
- NR-35 TRABALHO EM ALTURA
- NR-36 - SEGURANÇA E SAÚDE NO TRABALHO EM EMPRESAS DE ABATE E PROCESSAMENTO DE CARNES E DERIVADOS

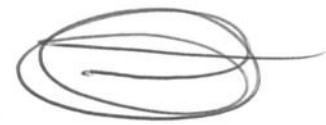

119



DELVALLE MATERIAIS ELETRICOS E

[37.227.550/0001-58]

DELVALLE MATERIAIS ELÉTRICOS EIRELI

RUA R 5 Nº 129 QD. R-7 LT 07

SETOR OESTE

CEP: 74.125-070

GOIÂNIA-GO



À Prefeitura Municipal de João Lisboa - MA

CNPJ: 07.000.300/0001-10

Comissão Permanente de Licitação

Pregão Presencial Nº 011/2020

Processo Administrativo Nº 26.003/2020

Abertura: 12/03/2020

Objeto: O objeto da presente licitação é a aquisição de materiais elétricos para os prédios públicos e iluminação pública municipal.

DECLARAÇÕES

A empresa **DELVALLE MATERIAIS ELÉTRICOS EIRELI-EPP**, inscrita no CNPJ. Nº 37.227.550/0001-58, estabelecida na Rua R-5 nº 129 Qd. R-7 Lt. 07 Setor Oeste Goiânia/GO, e.mail delvallemateriaiseletricos@hotmail.com, por intermédio de seu proprietário o Sr. **FERNANDO RODRIGUES VALE**, portador da RG nº 196209 2ª VIA PC/GO e do CPF nº 042.036.901-53, por intermédio de seu representante legal, para fins do PP Nº 011/2020, **DECLARA SOB AS PENAS DE LEI**, que:

- a) Não foi declarada inidônea, pela Administração Direta ou Indireta, Municipal, Estadual ou Federal, ou por qualquer por ato do Poder Público, estando em conformidade com os termos do inciso IV, do artigo 87, da lei 8666/93, bem como em cumprimento ao que dispõe o parágrafo 2º do artigo 87 da Lei 8666/93;
- b) Não está impedido de transacionar e ou contratar com a Administração Pública em todas as suas esferas;
- c) Não foi apenada com rescisão de contrato, quer por deficiência dos serviços prestados, quer por outro motivo igualmente grave, no transcorrer dos últimos 5 (cinco) anos;
- d) Não incorre nas demais condições impeditivas previstas no art. 9º da Lei Federal nº 8.666/93 consolidada pela Lei Federal nº 8.883/94;
- e) Atende à norma do inciso XXXIII do artigo 7º da Constituição Federal, com redação dada pela emenda constitucional nº 20/98, que proíbe trabalho noturno, perigoso ou insalubre aos menores de 18 anos e de que qualquer trabalho a menores de 16 anos, salvo na condição de aprendiz a partir de 14 anos, e que não empregamos em hipótese alguma, menor de 18 anos; e
- f) Sob as penas do Art.299 do Código Penal, de que temos plena e total disponibilidade de fornecer os produtos licitados no prazo previsto em edital.
- g) Recebemos todos os documentos e tomamos conhecimento de todas as informações e condições para o cumprimento das obrigações, objeto da licitação, estando de pleno acordo conforme edital.

Por ser expressão da verdade, firmamos a presente.

GOIÂNIA - GO, 12 DE MARÇO DE 2020.

DELVALLE MATERIAIS ELÉTRICOS EIRELI-EPP

FERNANDO RODRIGUES VALE

RG Nº. 196209 2ª VIA PC/GO

CPF Nº. 042.036.901-53

PROPRIETÁRIO

PP

0120

RUA R-5 Nº 129 QD. R-7 LT. 07 - SETOR OESTE - GOIÂNIA-GOÍÁS - CEP: 74.125-070

CNPJ.: 37.227.550/0001-58 - FONE: (62) 3095-4399 e-mail:

delvallemateriaiseletricos@hotmail.com / delvallemateriaiseletricos@gmail.com



DELVALLE MATERIAIS ELETRICOS E

[37.227.550/0001-58]

DELVALLE MATERIAIS ELÉTRICOS EIRELI

RUA R 5 N° 129 QD. R-7 LT 07

SETOR OESTE

CEP: 74.125-070

GOIÂNIA-GO

À Prefeitura Municipal de João Lisboa - MA

CNPJ: 07.000.300/0001-10

Comissão Permanente de Licitação

Pregão Presencial Nº 011/2020

Processo Administrativo Nº 26.003/2020

Abertura: 12/03/2020



Objeto: O objeto da presente licitação é a aquisição de materiais elétricos para os prédios públicos e iluminação pública municipal.

DECLARAÇÕES CONJUNTAS

A empresa **DELVALLE MATERIAIS ELÉTRICOS EIRELI-EPP**, inscrita no CNPJ. Nº 37.227.550/0001-58, estabelecida na Rua R-5 nº 129 Qd. R-7 Lt. 07 Setor Oeste Goiânia/GO, e.mail delvallemateriaiseletricos@hotmail.com, por intermédio de seu proprietário o Sr. **FERNANDO RODRIGUES VALE**, portador da RG nº 196209 2ª VIA PC/GO e do CPF nº 042.036.901-53, por intermédio de seu representante legal, para fins do **PP Nº 011/2020, DECLARA SOB AS PENAS DE LEI**, que:

- a) Não Existe Fato Superveniente Impeditivo De Habilitação, Bem Como Não Se Encontra Em Estado De Inidoneidade Declarado Ou Suspenso, Por Nenhum Órgão Da Administração Pública Federal, Estadual, Municipal Ou Do Distrito Federal, Ciente Da Obrigatoriedade De Declarar Ocorrências Posteriores, ou que comprovem a idoneidade da proponente, nos termos do § 2º do art.32 e do art. 97 da Lei 8.666, de 21 de junho de 1993 e suas alterações subseqüentes, relativamente ao **Edital PP Nº 011/2020**;
- b) Para fins de participação na Licitação denominada **PP Nº 011/2020**, instaurada pela Prefeitura de **JOÃO LISBOA/MA**, conforme edital supra referenciado, que assume inteira responsabilidade pela autenticidade de todos os documentos que forem apresentadas na presente licitação;
- c) Conhecemos e aceitamos o inteiro teor completo do Edital deste **Pregão**, ressalvado o direito recursal, bem como de que recebeu todos os documentos e informações necessárias para o cumprimento integral das obrigações desta licitação, em conformidade com o edital.
- d) Em atendimento ao previsto no Edital de **PP Nº 011/2020**, que não emprega servidor público ou dirigente de órgão ou entidade Publica.
- e) Recebemos o presente edital com todos os seus elementos, tomando conhecimento de todas as informações e condições, local e horário de realização da licitação e todas as informações necessárias à apresentação de documentos elaboração de propostas.
- f) Os produtos ofertados serão entregues de acordo com as exigências estabelecidas no edital.
- g) Tomamos conhecimento de todas as informações e das condições para o cumprimento das obrigações, desta licitação e que e que esclarecemos todas as dúvidas sobre o objeto da licitação, dando-se por satisfeita com as informações obtidas e plenamente capacitada para a elaboração da proposta.
- h) Para os efeitos do Inciso VII do Art. 4º da Lei 10.520/02, o pleno conhecimento e cumpre plenamente às exigências de habilitação, cientes das sanções factíveis de serem aplicadas a teor do art. 7º do mesmo diploma, licitação **PP Nº 011/2020**, em conformidade com o edital.

GOIÂNIA - GO, 12 DE MARÇO DE 2020.

DELVALLE MATERIAIS ELÉTRICOS EIRELI-EPP
FERNANDO RODRIGUES VALE
RG Nº. 196209 2ª VIA PC/GO
CPF Nº. 042.036.901-53
PROPRIETÁRIO

PP

RUA R-5 Nº 129 QD. R-7 LT. 07 - SETOR OESTE - GOIÂNIA-GOÍÁS - CEP: 74.125-070
CNPJ.: 37.227.550/0001-58 - FONE: (62) 3095-4399 e-mail.:

delvallemateriaiseletricos@hotmail.com / delvallemateriaiseletricos@gmail.com



DELVALLE MATERIAIS ELETRICOS E

[37.227.550/0001-58]

DELVALLE MATERIAIS ELÉTRICOS EIRELI

RUA R 5 Nº 129 QD. R-7 LT 07

SETOR OESTE

CEP: 74.125-070

GOIÂNIA-GO

À Prefeitura Municipal de João Lisboa - MA

CNPJ: 07.000.300/0001-10

Comissão Permanente de Licitação

Pregão Presencial Nº 011/2020

Processo Administrativo Nº 26.003/2020

Abertura: 12/03/2020



Objeto: O objeto da presente licitação é a aquisição de materiais elétricos para os prédios públicos e iluminação pública municipal.

DECLARAÇÃO DE MICROEMPRESA OU EMPRESA DE PEQUENO PORTE

A empresa **DELVALLE MATERIAIS ELÉTRICOS EIRELI - EPP**, inscrita no CNPJ Nº 37.227.550/0001-58, estabelecida na Rua R-5, nº 129, Qd. R-7 Lt. 07- Setor Oeste, Goiânia - GO, por intermédio de seu proprietário o Srº. **FERNANDO RODRIGUES VALE**, portador da RG nº 196209 2ª VIA PC/GO e do CPF nº 042.036.901-53, DECLARA, sob as penas da lei, especialmente o disposto no art. 299, do Código Penal Brasileiro, que se encontra enquadrada na condição de **EMPRESA DE PEQUENO PORTE**, e que inexistente fato superveniente que implique no seu desenquadramento dessa situação. Por ser verdade, firmo a presente declaração.

GOIÂNIA - GO, 12 DE MARÇO DE 2020.

DELVALLE MATERIAIS ELÉTRICOS EIRELI - EPP
FERNANDO RODRIGUES VALE
RG Nº. 196209 2ª VIA PC/GO
CPF Nº. 042.036.901-53
PROPRIETÁRIO

PP





RUA R-5 Nº 129 QD. R-7 LT. 07 - SETOR OESTE - GOIÂNIA-GOÍÁS - CEP: 74.125-070

CNPJ.: 37.227.550/0001-58 - FONE: (62) 3095-4399 e-mail.:

delvallemateriaiseletricos@hotmail.com / delvallemateriaiseletricos@gmail.com



DELVALLE MATERIAIS ELETRICOS E

[37.227.550/0001-58]

DELVALLE MATERIAIS ELÉTRICOS EIRELI

RUA R 5 Nº 129 QD. R-7 LT. 07

SETOR OESTE

CEP: 74.125-070

GOIÂNIA-GO

À Prefeitura Municipal de João Lisboa - MA

CNPJ: 07.000.300/0001-10

Comissão Permanente de Licitação

Pregão Presencial Nº 011/2020

Processo Administrativo Nº 26.003/2020

Abertura: 12/03/2020



Objeto: O objeto da presente licitação é a aquisição de materiais elétricos para os prédios públicos e iluminação pública municipal.

DECLARAÇÃO DE CIÊNCIA E CUMPRIMENTO DOS REQUISITOS DE HABILITAÇÃO

A empresa **DELVALLE MATERIAIS ELÉTRICOS EIRELI - EPP**, inscrita no CNPJ Nº 37.227.550/0001-58, estabelecida na Rua R-5, nº 129, Qd. R-7 Lt. 07- Setor Oeste, Goiânia/GO, por intermédio de seu proprietário o Srº. **FERNANDO RODRIGUES VALE**, portador da RG nº 196209 2ª VIA PC/GO e do CPF nº 042.036.901-53, Declaramos, para efeito de participação no processo licitatório Pregão Presencial nº 011/2020 - CPL realizado pela Prefeitura Municipal de João Lisboa - MA e conforme exigências legais, que damos ciência de que cumprimos plenamente os requisitos de habilitação. A presente declaração é feita sob as penas da Lei.

GOIÂNIA - GO, 12 DE MARÇO DE 2020.

DELVALLE MATERIAIS ELÉTRICOS EIRELI - EPP
FERNANDO RODRIGUES VALE
RG Nº. 196209 2ª VIA PC/GO
CPF Nº. 042.036.901-53
PROPRIETÁRIO

PP

RUA R-5 Nº 129 QD. R-7 LT. 07 - SETOR OESTE - GOIÂNIA-GOÍÁS - CEP: 74.125-070

CNPJ.: 37.227.550/0001-58 - FONE: (62) 3095-4399 e-mail.:

delvallemateriaiseletricos@hotmail.com / delvallemateriaiseletricos@gmail.com

Simple Nacional - Consulta Optantes



Data da consulta: 12/03/2020

Identificação do Contribuinte - CNPJ Matriz

CNPJ : 37.227.550/0001-58

A opção pelo Simples Nacional e/ou SIMEI abrange todos os estabelecimentos da empresa

Nome Empresarial : DELVALLE MATERIAIS ELETRICOS EIRELI

Situação Atual

Situação no Simples Nacional : NÃO optante pelo Simples Nacional

Situação no SIMEI: NÃO optante pelo SIMEI

Períodos Anteriores

Opções pelo Simples Nacional em Períodos Anteriores: Não Existem

Opções pelo SIMEI em Períodos Anteriores: Não Existem

Agendamentos (Simples Nacional)

Agendamentos no Simples Nacional: Não Existem

Eventos Futuros (Simples Nacional)

Eventos Futuros no Simples Nacional: Não Existem

Eventos Futuros (SIMEI)

Eventos Futuros no SIMEI: Não Existem



[Handwritten signature]

100

CERTIDÃO ESPECÍFICA

Certificamos que o ato constitutivo da empresa indicada a seguir encontra-se arquivado nesta Junta Comercial:



Nome empresarial: DELVALLE MATERIAIS ELÉTRICOS EIRELI

NIRE: 52 60083039-2

CNPJ: 37.227.550/0001-58

Endereço: RUA R 5

Complemento: R-7; 07;

Bairro: SETOR OESTE

Município: GOIÂNIA

Situação: REGISTRO ATIVO

Número: 129

CEP: 74125070

UF: GO

Arquivamentos posteriores:

evento	número	data	descrição
001	52200955953	22/10/1991	CONSTITUIÇÃO/CONTRATO
954	014/2011	27/12/2011	CANCELAMENTO - ART. 60, LEI 8.934/94
022	52150492960	17/04/2015	ALTERAÇÃO DE DADOS E DE NOME EMPRESARIAL
052	52150492960	17/04/2015	REATIVAÇÃO - ART.60 LEI 8.934/94
315	52150688253	24/04/2015	ENQUADRAMENTO DE MICROEMPRESA
021	52150720343	01/06/2015	ALTERAÇÃO DE DADOS (EXCETO NOME EMPRESARIAL)
021	52151374368	26/02/2016	ALTERAÇÃO DE DADOS (EXCETO NOME EMPRESARIAL)
021	52160444748	09/04/2016	ALTERAÇÃO DE DADOS (EXCETO NOME EMPRESARIAL)
307	20180462156	17/05/2018	REENQUADRAMENTO DE MICROEMPRESA COMO EMPRESA DE PEQUENO PORTE
021	20190397780	16/04/2019	ALTERAÇÃO DE DADOS (EXCETO NOME EMPRESARIAL)
022	52600830392	29/06/2019	ALTERAÇÃO DE DADOS E DE NOME EMPRESARIAL
046	52600830392	29/06/2019	TRANSFORMAÇÃO

Signature Not Verified

Digitally signed by PAULA NUNES LOBO VELOSO ROSSI:90076664104

Date: 2020.02.28 11:40:45 BRT

Reason: Autenticação de Certidão Especifica

Location: Goiânia - GO

Protocolo: 209985414

Chave de segurança: DJXL

A autenticidade deste documento pode ser verificadas através do endereço: <http://servicos.juceg.go.gov.br/>
Paula Nunes Lobo Veloso Rossi
SECRETÁRIA-GERALCertidão Especifica emitida para
marcelo ferreira martins , 98451309104
Goiânia, 28 de Fevereiro de 2020

CERTIDÃO SIMPLIFICADA

Certificamos que as informações abaixo constam dos documentos arquivados nesta Junta Comercial e são vigentes na data da sua expedição.



NOME EMPRESARIAL DELVALLE MATERIAIS ELÉTRICOS EIRELI
NATUREZA JURÍDICA EMPRESA INDIVIDUAL DE RESPONSABILIDADE LTDA

NIRE (Sede) 52 60083039-2	CNPJ 37.227.550/0001-58	DATA DE ARQUIVAMENTO DO ATO CONSTITUTIVO 22/10/1991	DATA DE INÍCIO DE ATIVIDADE 28/10/1991
------------------------------	----------------------------	--	---

ENDEREÇO RUA R 5
NÚMERO 129 COMPLEMENTO R-7; 07;
MUNICÍPIO GOIÂNIA BAIRRO SETOR OESTE
ESTADO GO

OBJETO SOCIAL / ATIVIDADE ECONÔMICA

COMERCIO VAREJISTA E ATACADISTA DE MATERIAIS ELÉTRICOS E ENFEITES NATALINOS DISTRIBUIDOR DE MATERIAIS ELÉTRICOS, HIDRÁULICOS, TUBOS, CONEXÕES, FERRAGENS, FERRAMENTA, MOTORES, BOMBAS, MAQUINAS, EQUIPAMENTO, SUAS PEÇAS E CORRELATOS, COMERCIO VAREJISTA DE MAQUINAS E EQUIPAMENTOS AGRÍCOLAS, EQUIPAMENTO PARA IRRIGAÇÃO E ASPERSÃO, MATÉRIAS DE CONSTRUÇÃO, FERRAMENTAS, ARAMES LISOS E FARPADOS, ARTIGOS DE PLÁSTICOS, LONAS, PNEUS, CÂMERAS, PEÇAS DE REPOSIÇÃO E ACESSÓRIOS, ÓLEO, LUBRIFICANTE, MATERIAIS DE LIMPEZA, MATERIAIS ESCOLARES E ESCRITÓRIO, MATERIAIS ELÉTRICOS E HIDRÁULICOS, MOTORES, BOMBAS, SUAS PEÇAS, TUBOS E CONEXÕES, COMERCIO VAREJISTA DE MAQUINAS E EQUIPAMENTOS INDUSTRIAIS, REFRIGERAÇÃO, BALANÇA, FERRAMENTAS E ACESSÓRIOS, EQUIPAMENTOS DE RECICLAGEM DE LIXO, VAREJISTA DE MAQUINAS, COMERCIO VAREJISTA DE ELETRODOMÉSTICOS, APARELHOS DE AR CONDICIONADOS, FOGÕES E UTILIDADES; COMERCIO CONTAINERES E LIXEIRAS, COMERCIO VAREJISTA DE EQUIPAMENTOS ODONTO MEDICO HOSPITALARES E LABORATORIAIS, COMERCIO VAREJISTA DE APARELHOS VAREJISTA DE MAQUINAS, APARELHOS E EQUIPAMENTOS DE INFORMÁTICA, INDUSTRIAL E TÉCNICO PROFISSIONAL; COMERCIO VAREJISTA DE APARELHOS ESCOLARES E DE ESCRITÓRIO, MOVEIS E EQUIPAMENTOS DE INFORMÁTICA, INDUSTRIAL E TÉCNICO PROFISSIONAL; COMERCIO VAREJISTA DE APARELHOS VAREJISTA E INSTALAÇÃO DE PLACAS DE SINALIZAÇÃO, PAINÉIS, FAIXAS EM GERAL, COMÉRCIO ATACADISTA E VAREJISTA DE TINTAS RESIDENCIAIS, EQUIPAMENTOS E UTENSÍLIOS PARA COZINHA INDUSTRIAL, ARTIGOS DIVERSOS NÃO ESPECIFICADOS OU NÃO CLASSIFICADOS; COMÉRCIO ATACADISTA, COMERCIAIS, DE SINALIZAÇÃO E VIÁRIA, COMÉRCIO ATACADISTA, VAREJISTA E INSTALAÇÃO DE MATA BURROS DE FERRO, MADEIRA E CONCRETO, COMERCIO DE VEÍCULOS, TRATORES, CAMINHÕES, MOTOS, MOTONÁUTICOS E BICICLETAS; PRESTAÇÃO DE SERVIÇOS E INSTALAÇÃO DE EQUIPAMENTOS E MANUTENÇÃO; PRESTAÇÃO DE SERVIÇOS E DE MANUTENÇÃO EM MAQUINAS, TRATORES, VEÍCULOS, BALANCEAMENTO E ALINHAMENTO, PERFURAÇÃO, DE EMPREITADA OU ADMINISTRAÇÃO ASSIM COMO A EXECUÇÃO DE OBRAS DE URBANIZAÇÃO, OBRAS COMPLEMENTARES, INCORPORAÇÃO, PRESTAÇÃO DE EXPLORAÇÃO DE MATERIAIS ELÉTRICOS E CORRELATOS; INDÚSTRIA DA CONSTRUÇÃO CIVIL EM TODAS AS SUAS MODALIDADES NOTADAMENTE EM OBRAS DE EMPREITADA OU ADMINISTRAÇÃO ASSIM COMO A EXECUÇÃO DE OBRAS DE URBANIZAÇÃO, OBRAS COMPLEMENTARES, INCORPORAÇÃO, PRESTAÇÃO DE SERVIÇOS DE ASSESSORIA TÉCNICA EM ENGENHARIA CIVIL, CONSULTORIA E PROJETOS, ASSIM COMO EM OUTRAS ATIVIDADES DO RAMO DA ENGENHARIA CIVIL, COMERCIAL DE EQUIPAMENTOS DE PROTEÇÃO INDIVIDUAL E SEGURANÇA NO TRABALHO, COMERCIO ATACADISTA E VAREJISTA DE LUMINÁRIAS E LÂMPADAS EM LED E ACADEMIA AO AR LIVRE, COMERCIO ATACADISTA DE LUSTRES, LUMINÁRIAS E ABAJURES E MONTAGEM E INSTALAÇÃO DE SISTEMAS E EQUIPAMENTOS DE ILUMINAÇÃO E SINALIZAÇÃO EM VIAS PÚBLICAS PORTOS E AEROPORTOS.

CAPITAL R\$ 500.000,00
QUINHENTOS MIL REAIS
CAPITAL INTEGRALIZADO R\$ 500.000,00
QUINHENTOS MIL REAIS

MICROEMPRESA OU EMPRESA DE PEQUENO PORTE (Lei n 123/2006)
Empresa de pequeno porte

PRAZO DE DURAÇÃO
Indeterminado

TITULAR			
NOME / CPF	ADMINISTRADOR	INÍCIO DO MANDATO	TÉRMINO DO MANDATO
FERNANDO RODRIGUES VALE / 042.036.901-53	SIM	28/10/1991	XXXXXXXXXXXXXX

ADMINISTRADOR NOMEADO / INÍCIO DO MANDATO / TÉRMINO DO MANDATO			
NOME	CPF	INÍCIO DO MANDATO	TÉRMINO DO MANDATO
FERNANDO RODRIGUES VALE	042.036.901-53	28/10/1991	XXXXXXXXXXXXXX

ÚLTIMO ARQUIVAMENTO

DATA <u>29/06/2019</u>	NÚMERO <u>20190595299</u>
ATO	SITUAÇÃO DAS FILIAIS REGISTRO ATIVO
EVENTO(S)	STATUS <u>XXXXXXXXXXXXXX</u>

(Handwritten signatures and stamps)

CERTIDÃO SIMPLIFICADA

continuação

Certificamos que as informações abaixo constam dos documentos arquivados nesta Junta Comercial e são vigentes na data da sua expedição.



NOME EMPRESARIAL DELVALLE MATERIAIS ELÉTRICOS EIRELI

NATUREZA JURÍDICA EMPRESA INDIVIDUAL DE RESPONSABILIDADE LTDA

NIRE (Sede)	CNPJ
52 60083039-2	37.227.550/0001-58

Assinatura inválida

Digitally signed by PAULA NUNES LOBO VELOSO ROSSI, DN: cn=PAULA NUNES LOBO VELOSO ROSSI, o=90076664104
Date: 2020.02.28 12:01:05 BRT
Reason: Autenticação de Certidão Simplificada
Location: Goiânia - GO



Chave de segurança : tFE35

Protocolo: 209985401
A autenticidade deste documento pode ser verificadas através do endereço: <http://servicos.juceg.go.gov.br/>

Paula Nunes Lobo Veloso Rossi
SECRETÁRIA-GERAL

Certidão Simplificada emitida para
marcelo ferreira martins , 98451308104
Goiânia, 28 de Fevereiro de 2020

127

Ao Pregoeiro da Prefeitura Municipal de João Lisboa - MA
Pregão nº 011/2020 - CPL
ENVELOPE 2 – DOCUMENTOS DE HABILITAÇÃO
Av. Imperatriz nº1331, Centro, João Lisboa - MA **CPL 65.922-000**

ARCO-IRIS COMERCIO E REPRESENTAÇÕES EIRELI

Rua Vilela, 29A – Bacuri

CEP: 65.916-680

Imperatriz – MA

Arco-Iris Distribuidora Ltda - ME

Rua Vilela, nº 29-A – Bacuri – CEP: 65.916-680 – Fone: (99) 3321-5259/99135-2838

CNPJ: 05.804.502/0001-99 – Insc.Est.: 12.354.869-1

Imperatriz – MA.

ALTERAÇÃO CONTRATUAL E CONSOLIDAÇÃO Nº 01 DA EMPRESA INDIVIDUAL DE RESPONSABILIDADE LIMITADA ARCO-IRIS COMERCIO E REPRESENTAÇÕES EIRELI

GEAN CHARLES NASCIMENTO SILVA, brasileiro, natural de Imperatriz/MA, solteiro, nascido em 24/11/1976, empresário, portador da cédula de identidade nº 44905595-7-SSP/MA e C.P.F. nº 764.513.563-87, residente e domiciliado nesta cidade de Imperatriz/MA., à Rua Vilela, nº 25, bairro Bacuri, CEP 65.916-680, na condição de titular **ARCO-IRIS DISTRIBUIDORA LTDA**, estabelecida nesta cidade de Imperatriz/MA., à Rua Vilela, nº 29, Anexo A, Baçuri, CEP 65.916-680, devidamente inscrita no C.N.P.J. sob o nº 05.804.502/0001-99, e contrato social arquivado na Junta Comercial do Estado do Maranhão (JUCEMA) sob o nº 21200548171, por despacho de 12/08/2003, (art. 997, II, CC/2002), resolve, na melhor forma de direito e consoante com o artigo 1.033 e 980-A da Lei nº 10406/02, e em conformidade com a Lei 12.441/2011, alterar e transformar o Contrato Social da empresa conforme com as cláusulas e condições seguintes:

CLÁUSULA PRIMEIRA - O objetivo social da sociedade passa a ser à partir desta data:

46.19-2/00 Representantes comerciais e agentes do comércio de mercadorias em geral não especializado (produtos alimentícios em geral), 46.39-7/01 Comércio atacadista de produtos alimentícios em geral, 46.39-7/02 Comércio atacadista de produtos alimentícios em geral, com atividade de fracionamento e acondicionamento associada, 46.46-0/01 Comércio atacadista de cosméticos e produtos de perfumaria, 46.46-0/02 Comércio atacadista de produtos de higiene pessoal, 46.47-8/01 Comércio atacadista de artigos de escritório e de papelaria, 46.49-4/08 Comércio atacadista de produtos de higiene, limpeza e conservação domiciliar, 46.35-4/01 Comércio atacadista de água mineral, 46.42-7/01 Comércio atacadista de artigos do vestuário e acessórios, exceto profissionais e de segurança, 46.42-7/02 Comércio atacadista de roupas e acessórios para uso profissional e de segurança do trabalho, 46.33-8/01 Comércio atacadista de frutas, verduras, raízes, tubérculos, hortaliças e legumes frescos, 46.34-6/01 Comércio atacadista de carnes bovinas e suínas e derivados, 46.34-6/02 Comércio atacadista de aves abatidas e derivados, 46.51-6/01 Comércio atacadista de equipamentos de informática, 46.51-6/02 Comércio atacadista de suprimentos para informática, 46.79-6/99 Comércio atacadista de materiais de construção em geral, 46.91-5/00 Comércio atacadista de mercadorias em geral, com predominância de produtos alimentícios, 47.23-7/00 Comércio varejista de bebidas alcólicas e não alcólicas, 47.61-0/03 Comércio varejista de artigos de papelaria, 47.54-7/01 Comércio varejista de móveis, 47.42-3/00 Comércio varejista de material elétrico, 47.12-1/00 Comércio varejista de mercadorias em geral, com predominância de produtos alimentícios - minimercados, mercearias e armazéns, 47.21-1/03 Comércio varejista de laticínios e frios, 47.22-9/01 Comércio varejista de carnes – açougues, 47.24-5/00 Comércio varejista de hortifrutigranjeiros;

CERTIFICO O REGISTRO EM 12/08/2019 15:39 SOB Nº 20190900482.
PROTOCOLO: 190900482 DE 12/08/2019. CÓDIGO DE VERIFICAÇÃO:
11903682277. NIRE: 21600081335.
ARCO-IRIS COMERCIO E REPRESENTAÇÕES EIRELI

JUCEMA

Lilian Theresa Rodrigues Mendonça
SECRETÁRIA-GERAL
SÃO LUÍS, 12/08/2019
www.empresafacil.ma.gov.br

ALTERAÇÃO CONTRATUAL E CONSOLIDAÇÃO Nº 01 DA EMPRESA INDIVIDUAL DE RESPONSABILIDADE LIMITADA ARCO-IRIS COMERCIO E REPRESENTAÇÕES EIRELI

CPL
Fls. 402

47.44-0/99 Comércio varejista de materiais de construção em geral, 47.54-7/02 Comércio varejista de artigos de colchoaria, 47.72-5/00 Comércio varejista de cosméticos, produtos de perfumaria e de higiene pessoal, 43.21-5/00 Instalação e manutenção elétrica, 45.30-7-03 Comércio a varejo de peças e acessórios novos para veículos automotores 47.32-6-00 Comércio varejista de lubrificantes 45.30-7-05 Comércio a varejo de pneumáticos e câmaras-de-ar 45.41-2-06 Comércio a varejo de peças e acessórios novos para motocicletas e motonetas 45.20-0-01 Serviços de manutenção e reparação mecânica de veículos automotores 45.20-0-02 Serviços de lanternagem ou funilaria e pintura de veículos automotores 45.20-0-03 Serviços de manutenção e reparação elétrica de veículos automotores 45.43-9-00 Manutenção e reparação de motocicletas e motonetas 45.20-0-04 Serviços de alinhamento e balanceamento de veículos automotores 45.20-0-05 Serviços de lavagem, lubrificação e polimento de veículos automotores 45.20-0-06 Serviços de borracharia para veículos automotores;

CLÁUSULA SEGUNDA - Seu capital social que é R\$ 100.000,00 (cem mil reais), fica elevado nesta data, para R\$ 120.000,00 (cento e vinte mil reais). O presente aumento de R\$ 20.000,00 (vinte mil reais) é integralizado neste ato, em moeda corrente do País;

CLÁUSULA TERCEIRA - Por fim permanecem inalteradas as cláusulas contratuais não modificadas pelas condições acima mencionadas.

Em face da alteração acima, consolida-se mediante as condições e cláusulas seguintes:

CLÁUSULA PRIMEIRA - A presente empresa individual de responsabilidade limitada EIRELI gira sob o nome empresarial de: **ARCO-IRIS COMERCIO E REPRESENTAÇÕES EIRELI**, e tem sede e domicílio na Rua Vilela, nº 29, Anexo A, Bacuri, CEP 65.916-680, Imperatriz/MA.

CLÁUSULA SEGUNDA - A empresa tem o objeto social às atividades de:

46.19-2/00 Representantes comerciais e agentes do comércio de mercadorias em geral não especializado (produtos alimentícios em geral), 46.39-7/01 Comércio atacadista de produtos alimentícios em geral, 46.39-7/02 Comércio atacadista de produtos alimentícios em geral, com atividade de fracionamento e acondicionamento associada, 46.46-0/01 Comércio atacadista de cosméticos e produtos de perfumaria, 46.46-0/02 Comércio atacadista de produtos de higiene pessoal, 46.47-8/01 Comércio atacadista de artigos de escritório e de papelaria, 46.49-4/08 Comércio atacadista de produtos de higiene, limpeza e conservação domiciliar, 46.35-4/01 Comércio atacadista de água mineral, 46.42-7/01 Comércio atacadista de artigos do vestuário e acessórios, exceto profissionais e de segurança, 46.42-7/02 Comércio atacadista de roupas e acessórios para uso profissional e de segurança do trabalho, 46.33-8/01 Comércio atacadista de frutas, verduras, raízes, tubérculos, hortaliças e legumes frescos;

JUCEMA

CERTIFICO O REGISTRO EM 12/08/2019 15:39 SOB Nº 20190900482.
PROTOCOLO: 190900482 DE 12/08/2019. CÓDIGO DE VERIFICAÇÃO:
11903682277. NIRE: 21600081335.
ARCO-IRIS COMERCIO E REPRESENTAÇÕES EIRELI

Lílian Theresa Rodrigues Mendonça
SECRETÁRIA-GERAL
SÃO LUÍS, 12/08/2019
www.empresafacil.ma.gov.br

ALTERAÇÃO CONTRATUAL E CONSOLIDAÇÃO Nº 01 DA EMPRESA INDIVIDUAL DE RESPONSABILIDADE LIMITADA ARCO-IRIS COMERCIO E REPRESENTAÇÕES EIRELI

46.34-6/01 Comércio atacadista de carnes bovinas e suínas e derivados, 46.34-6/02 Comércio atacadista de aves abatidas e derivados, 46.51-6/01 Comércio atacadista de equipamentos de informática, 46.51-6/02 Comércio atacadista de suprimentos para informática, 46.79-6/99 Comércio atacadista de materiais de construção em geral, 46.91-5/00 Comércio atacadista de mercadorias em geral, com predominância de produtos alimentícios, 47.23-7/00 Comércio varejista de bebidas alcólicas e não alcólicas, 47.61-0/03 Comércio varejista de artigos de papelaria, 47.54-7/01 Comércio varejista de móveis, 47.42-3/00 Comércio varejista de material elétrico, 47.12-1/00 Comércio varejista de mercadorias em geral, com predominância de produtos alimentícios - minimercados, mercearias e armazéns, 47.21-1/03 Comércio varejista de laticínios e frios, 47.22-9/01 Comércio varejista de carnes - açougues, 47.24-5/00 Comércio varejista de hortifrutigranjeiros, 47.44-0/99 Comércio varejista de materiais de construção em geral, 47.54-7/02 Comércio varejista de artigos de colchoaria, 47.72-5/00 Comércio varejista de cosméticos, produtos de perfumaria e de higiene pessoal, 43.21-5/00 Instalação e manutenção elétrica, 45.30-7-03 Comércio a varejo de peças e acessórios novos para veículos automotores 47.32-6-00 Comércio varejista de lubrificantes 45.30-7-05 Comércio a varejo de pneumáticos e câmaras-de-ar 45.41-2-06 Comércio a varejo de peças e acessórios novos para motocicletas e motonetas 45.20-0-01 Serviços de manutenção e reparação mecânica de veículos automotores 45.20-0-02 Serviços de lanternagem ou funilaria e pintura de veículos automotores 45.20-0-03 Serviços de manutenção e reparação elétrica de veículos automotores 45.43-9-00 Manutenção e reparação de motocicletas e motonetas 45.20-0-04 Serviços de alinhamento e balanceamento de veículos automotores 45.20-0-05 Serviços de lavagem, lubrificação e polimento de veículos automotores 45.20-0-06 Serviços de borracharia para veículos automotores

CLÁUSULA TERCEIRA - A presente empresa em o prazo de duração por tempo indeterminado;

CLÁUSULA QUARTA - A empresa poderá a qualquer tempo, abrir ou fechar filial ou outra dependência, mediante alteração do ato constitutivo, devidamente assinado pelo titular da empresa;

CLÁUSULA QUINTA - O capital social é de R\$ 120.000,00 (cento e vinte mil reais), o qual está totalmente integralizado em moeda corrente do País;

JUCEMA

CERTIFICO O REGISTRO EM 12/08/2019 15:39 SOB Nº 20190900482.
PROTOCOLO: 190900482 DE 12/08/2019. CÓDIGO DE VERIFICAÇÃO:
11903682277. NIRE: 21600081335.
ARCO-IRIS COMERCIO E REPRESENTAÇÕES EIRELI

Lilian Theresa Rodrigues Mendonça
SECRETÁRIA-GERAL
SÃO LUÍS, 12/08/2019
www.empresafacil.ma.gov.br

ALTERAÇÃO CONTRATUAL E CONSOLIDAÇÃO Nº 01 DA EMPRESA INDIVIDUAL DE RESPONSABILIDADE LIMITADA ARCO-IRIS COMERCIO E REPRESENTAÇÕES EIRELI

Parágrafo Único. A responsabilidade do Titular é limitada ao valor do capital social integralizado.

CLÁUSULA SEXTA - A administração da empresa cabe isoladamente por seu titular **GEAN CHARLES NASCIMENTO SILVA**, que fica incumbido de exercer todos os atos pertinentes e necessários ao exercício das atividades ora assumidas, bem como de representá-la, judicial e extrajudicial, ativa e passivamente perante todas as repartições e instituições financeiras, vedado no entanto, o uso do nome empresarial em atividades estranha ao interesse social;

CLÁUSULA SÉTIMA - O término de cada exercício social será encerrado em 31 de dezembro do ano civil, com a apresentação do balanço patrimonial e resultado econômico do ano fiscal;

CLÁUSULA OITAVA - Declara o titular da EIRELI, para os devidos fins e efeitos de direito, que o mesmo não participa de nenhuma outra pessoa jurídica dessa modalidade;

CLÁUSULA NONA - O administrador declara sob as penas da Lei, que não está impedido por Lei especial e nem condenado ou encontra-se sob os efeitos de condenação que proíba de exercer a administração da empresa individual de responsabilidade limitada.

CLÁUSULA DÉCIMA - Fica eleito o foro da comarca de Imperatriz/MA, para resolver quaisquer litígios oriundos do presente ato.

O titular assina o presente instrumento em apenas uma via.

Imperatriz/MA., 30 de Julho de 2019

6º Ofício



GEAN CHARLES NASCIMENTO SILVA
(TITULAR)



JUCEMA

CERTIFICO O REGISTRO EM 12/08/2019 15:39 SOB Nº 20190900482.
PROTOCOLO: 190900482 DE 12/08/2019. CÓDIGO DE VERIFICAÇÃO:
11903682277. NIRE: 21600081335.
ARCO-IRIS COMERCIO E REPRESENTAÇÕES EIRELI

Lílian Theresa Rodrigues Mendonça
SECRETÁRIA-GERAL
SÃO LUÍS, 12/08/2019
www.empresafacil.ma.gov.br

6. Ofício Extrajudicial de Imperatriz - MA
Município de Imperatriz - Tabela e Oficial do Registro de Imóveis
Rua Ulisses F. Araújo, 113 - Jardim Ceará - Terço - CEP: 65010-000 - Fone: (98) 3222-1177

RECONHECIMENTO
Pedido: 273.464
RECONHEÇO por VERDADEIRA assinatura indicada de
GEAN CHARLES NASCIMENTO SILVA Dou Fé.
Imperatriz - MA, 31 de julho de 2019
Em test^o da verdade.

[Assinatura]
Idelvania Teixeira Marinho - Escrevente
Andson Alexandre Silveira - Escrevente

000000834883
Poder Judicial
Tribunal de Justiça
Reconhecimento
de Firma - Imperatriz
SÃO CARLOS
Município de Imperatriz - Tabela e Oficial do Registro de Imóveis

CERTIFICO O REGISTRO EM 12/08/2019 15:29 SOB N° 20190900482.
PROTOCOLO: 190900482 DE 12/08/2019. CÓDIGO DE VERIFICAÇÃO:
11903682277. NIRE: 21600081335.
ARCO-IRIS COMERCIO E REPRESENTAÇÕES EIRELI

JUCEMA

Lilian Theresa Rodrigues Mendonça
SECRETÁRIA-GERAL
SÃO LUÍS, 12/08/2019
www.empresafacil.ma.gov.br

CPL
Fls. 406

EM BRANCO

REPUBLICA FEDERATIVA DO BRASIL
MINISTERIO DAS CIDADES
DEPARTAMENTO NACIONAL DE TRANSITO
CARTEIRA NACIONAL DE HABILITACAO

VALIDA EM TODO O TERRITÓRIO NACIONAL
1731747133

PROIBIDO PLASTIFICAR
1731747133

Nome: **GEAN CHARLES NASCIMENTO SILVA**

DOC. IDENTIDADE / ORIG. EMISSOR / UF: **0000449055957 SESP MA**

CPF: **764.513.563-87** DATA NASCIMENTO: **24/11/1976**

FELIÇÃO: **ANANIAS SOUSA DA SILVA**

ROSA MARIA NASCIMENTO SILVA

PERMISSÃO: ACC: CAT. HAB: **AC**

Nº REGISTRO: **03114050397** VALIDADE: **06/12/2023** 1ª HABILITACAO: **17/01/1998**

OBSERVAÇÕES

ASSINATURA DO PORTADOR

LOCAL: **SAO LUIS, MA** DATA EMISSAO: **12/12/2018**

Leilão Alberto Brito
Diretor Geral - SESP - MA
ASSINATURA DO EMISSOR

49314254240
MA039174670

MARANHÃO

6º Ofício Extrajudicial de Imperatriz - MA
OFÍCIO DE IMPERATRIZ
Marcelo Cláudio Bernardes Pereira - Tabelião e Oficial de Registro de Imóveis
Rua Urbano Santos, 155 - Aracali Office - Térreo - Centro - CEP: 65000-410 - Tel: (99) 3523-2173

Poder Judiciário TJMA. Selo:
AUTENT030445UHGR52G02000488,
Data/Hora: 06/03/2020 16:36:49, Ato:
13.18, Total: R\$ 4,50, Emolumentos: R\$
4,40, FERC: R\$ 0,10. Consulte a
validade deste selo em
<https://selo.tjma.jus.br>



6º Ofício Extrajudicial de Imperatriz - MA
OFÍCIO DE IMPERATRIZ
Marcelo Cláudio Bernardes Pereira - Tabelião e Oficial de Registro de Imóveis
Rua Urbano Santos, 155 - Aracali Office - Térreo - Centro - CEP: 65000-410 - Tel: (99) 3523-2173

AUTENTICAÇÃO

Pedido: 304.301
A presente fotocópia é reprodução fiel do documento
que me foi apresentado. Dou Fé.

Imperatriz - MA, 06 de março de 2020.

Cleodomar Alexandre Siqueira Neto
Cleodomar Alexandre Siqueira Neto - Escrevente Autorizado

[Handwritten signatures and marks]



Ministério da Fazenda
Secretaria da Receita Federal do Brasil

Comprovante de Situação Cadastral no CPF

Nº do CPF: **764.513.563-87**

Nome: **GEAN CHARLES NASCIMENTO SILVA**

Data de Nascimento: **24/11/1976**

Situação Cadastral: **REGULAR**

Data da Inscrição: **16/12/1995**

Digito Verificador: **00**

Comprovante emitido às: **18:44:16** do dia **03/03/2020** (hora e data de Brasília).
Código de controle do comprovante: **A44C.E883.1CDB.7A9F**



Este documento não substitui o "Comprovante de Inscrição no CPF".

(Modelo aprovado pela IN/RFB nº 1.548, de 13/02/2015.)





REPÚBLICA FEDERATIVA DO BRASIL

CADASTRO NACIONAL DA PESSOA JURÍDICA



NÚMERO DE INSCRIÇÃO 05.804.502/0001-99 MATRIZ	COMPROVANTE DE INSCRIÇÃO E DE SITUAÇÃO CADASTRAL	DATA DE ABERTURA 12/08/2003
NOME EMPRESARIAL ARCO-IRIS COMERCIO E REPRESENTACOES EIRELI		
TÍTULO DO ESTABELECIMENTO (NOME DE FANTASIA) ARCO-IRIS DISTRIBUIDORA	PORTE ME	
CÓDIGO E DESCRIÇÃO DA ATIVIDADE ECONÔMICA PRINCIPAL 46.19-2-00 - Representantes comerciais e agentes do comércio de mercadorias em geral não especializado		
CÓDIGO E DESCRIÇÃO DAS ATIVIDADES ECONÔMICAS SECUNDÁRIAS 43.21-5-00 - Instalação e manutenção elétrica 45.20-0-01 - Serviços de manutenção e reparação mecânica de veículos automotores 45.20-0-02 - Serviços de lanternagem ou funilaria e pintura de veículos automotores 45.20-0-03 - Serviços de manutenção e reparação elétrica de veículos automotores 45.20-0-04 - Serviços de alinhamento e balanceamento de veículos automotores 45.20-0-05 - Serviços de lavagem, lubrificação e polimento de veículos automotores 45.20-0-06 - Serviços de borracharia para veículos automotores 45.30-7-03 - Comércio a varejo de peças e acessórios novos para veículos automotores 45.30-7-05 - Comércio a varejo de pneumáticos e câmaras-de-ar 45.41-2-06 - Comércio a varejo de peças e acessórios novos para motocicletas e motonetas 45.43-9-00 - Manutenção e reparação de motocicletas e motonetas 46.33-8-01 - Comércio atacadista de frutas, verduras, raízes, tubérculos, hortaliças e legumes frescos 46.34-6-01 - Comércio atacadista de carnes bovinas e suínas e derivados 46.34-6-02 - Comércio atacadista de aves abatidas e derivados 46.35-4-01 - Comércio atacadista de água mineral 46.39-7-01 - Comércio atacadista de produtos alimentícios em geral 46.39-7-02 - Comércio atacadista de produtos alimentícios em geral, com atividade de fracionamento e acondicionamento associada 46.42-7-01 - Comércio atacadista de artigos do vestuário e acessórios, exceto profissionais e de segurança 46.42-7-02 - Comércio atacadista de roupas e acessórios para uso profissional e de segurança do trabalho 46.46-0-01 - Comércio atacadista de cosméticos e produtos de perfumaria		
CÓDIGO E DESCRIÇÃO DA NATUREZA JURÍDICA 230-5 - Empresa Individual de Responsabilidade Limitada (de Natureza Empresári		
LOGRADOURO R VILELA	NÚMERO 29	COMPLEMENTO ANEXO A
CEP 65.916-680	BAIRRO/DISTRITO BACURI	MUNICÍPIO IMPERATRIZ
UF MA	ENDEREÇO ELETRÔNICO	
TELEFONE (99) 9649-7929		
ENTE FEDERATIVO RESPONSÁVEL (EFR) *****		
SITUAÇÃO CADASTRAL ATIVA	DATA DA SITUAÇÃO CADASTRAL 03/11/2005	
MOTIVO DE SITUAÇÃO CADASTRAL		
SITUAÇÃO ESPECIAL *****	DATA DA SITUAÇÃO ESPECIAL *****	

Aprovado pela Instrução Normativa RFB nº 1.863, de 27 de dezembro de 2016.

Emitido no dia **03/03/2020** às **18:30:32** (data e hora de Brasília).



Página: 1/2



REPÚBLICA FEDERATIVA DO BRASIL
CADASTRO NACIONAL DA PESSOA JURÍDICA



NÚMERO DE INSCRIÇÃO 05.804.502/0001-99 MATRIZ	COMPROVANTE DE INSCRIÇÃO E DE SITUAÇÃO CADASTRAL	DATA DE ABERTURA 12/08/2003
---	---	--------------------------------

NOME EMPRESARIAL
ARCO-IRIS COMERCIO E REPRESENTACOES EIRELI

CÓDIGO E DESCRIÇÃO DAS ATIVIDADES ECONÔMICAS SECUNDÁRIAS

- 46.46-0-02 - Comércio atacadista de produtos de higiene pessoal
- 46.47-8-01 - Comércio atacadista de artigos de escritório e de papelaria
- 46.49-4-08 - Comércio atacadista de produtos de higiene, limpeza e conservação domiciliar
- 46.51-6-01 - Comércio atacadista de equipamentos de informática
- 46.51-6-02 - Comércio atacadista de suprimentos para informática
- 46.79-6-99 - Comércio atacadista de materiais de construção em geral
- 46.91-5-00 - Comércio atacadista de mercadorias em geral, com predominância de produtos alimentícios
- 47.12-1-00 - Comércio varejista de mercadorias em geral, com predominância de produtos alimentícios - minimercados, mercearias e armazéns
- 47.21-1-03 - Comércio varejista de laticínios e frios
- 47.22-9-01 - Comércio varejista de carnes - açougues
- 47.23-7-00 - Comércio varejista de bebidas
- 47.24-5-00 - Comércio varejista de hortifrutigranjeiros
- 47.32-6-00 - Comércio varejista de lubrificantes
- 47.42-3-00 - Comércio varejista de material elétrico
- 47.44-0-99 - Comércio varejista de materiais de construção em geral
- 47.54-7-01 - Comércio varejista de móveis
- 47.54-7-02 - Comércio varejista de artigos de colchoaria
- 47.61-0-03 - Comércio varejista de artigos de papelaria
- 47.72-5-00 - Comércio varejista de cosméticos, produtos de perfumaria e de higiene pessoal

CÓDIGO E DESCRIÇÃO DA NATUREZA JURÍDICA
230-5 - Empresa Individual de Responsabilidade Limitada (de Natureza Empresári

LOGRADOURO R VILELA	NÚMERO 29	COMPLEMENTO ANEXO A
-------------------------------	---------------------	-------------------------------

CEP 65.916-680	BAIRRO/DISTRITO BACURI	MUNICÍPIO IMPERATRIZ	UF MA
--------------------------	----------------------------------	--------------------------------	-----------------

ENDEREÇO ELETRÔNICO	TELEFONE (99) 9649-7929
---------------------	-----------------------------------

ENTE FEDERATIVO RESPONSÁVEL (EFR)

SITUAÇÃO CADASTRAL ATIVA	DATA DA SITUAÇÃO CADASTRAL 03/11/2005
------------------------------------	---

MOTIVO DE SITUAÇÃO CADASTRAL

SITUAÇÃO ESPECIAL *****	DATA DA SITUAÇÃO ESPECIAL *****
----------------------------	------------------------------------

Aprovado pela Instrução Normativa RFB nº 1.863, de 27 de dezembro de 2018.

Emitido no dia **03/03/2020** às **18:30:32** (data e hora de Brasília).

Página: 2/2



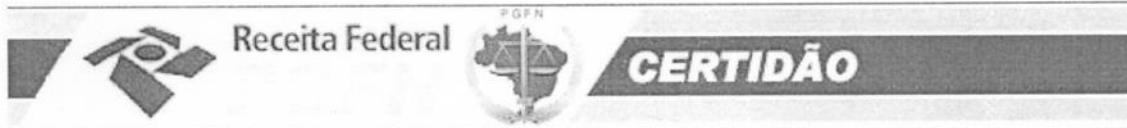

MINISTÉRIO DA FAZENDA
Secretaria da Receita Federal do Brasil
Procuradoria-Geral da Fazenda Nacional

**CERTIDÃO POSITIVA COM EFEITOS DE NEGATIVA DE DÉBITOS RELATIVOS AOS TRIBUTOS
FEDERAIS E À DÍVIDA ATIVA DA UNIÃO**

Nome: ARCO-IRIS COMERCIO E REPRESENTACOES EIRELI
CNPJ: 05.804.502/0001-99

Ressalvado o direito de a Fazenda Nacional cobrar e inscrever quaisquer débitos de responsabilidade do sujeito passivo acima identificado que vierem a ser apuradas, é certificado que:

1. constam débitos administrados pela Secretaria da Receita Federal do Brasil (RFB) com exigibilidade suspensa nos termos do art. 151 da Lei nº 5.172, de 25 de outubro de 1966 - Código Tributário Nacional (CTN), ou objeto de decisão judicial que determina sua desconsideração para fins de certificação da regularidade fiscal, ou ainda não vencidos; e
2. não constam inscrições em Dívida Ativa da União (DAU) na Procuradoria-Geral da Fazenda Nacional (PGFN).

Conforme disposto nos arts. 205 e 206 do CTN, este documento tem os mesmos efeitos da certidão negativa.

Esta certidão é válida para o estabelecimento matriz e suas filiais e, no caso de ente federativo, para todos os órgãos e fundos públicos da administração direta a ele vinculados. Refere-se à situação do sujeito passivo no âmbito da RFB e da PGFN e abrange inclusive as contribuições sociais previstas nas alíneas 'a' a 'd' do parágrafo único do art. 11 da Lei nº 8.212, de 24 de julho de 1991.

A aceitação desta certidão está condicionada à verificação de sua autenticidade na Internet, nos endereços <<http://rfb.gov.br>> ou <<http://www.pgfn.gov.br>>.

Certidão emitida gratuitamente com base na Portaria Conjunta RFB/PGFN nº 1.751, de 2/10/2014.
Emitida às 18:02:58 do dia 09/10/2019 <hora e data de Brasília>.
Válida até 06/04/2020.

Código de controle da certidão: **3DCA.2535.38A7.3124**
Qualquer rasura ou emenda invalidará este documento.

[Nova Consulta](#)



Preparar página
para impressão





**GOVERNO DO ESTADO DO MARANHÃO
SECRETARIA DE ESTADO DA FAZENDA**



CERTIDÃO NEGATIVA DE DÉBITO

Nº Certidão: 102685/19

Data da

17/12/2019 15:04:51

Inscrição Estadual: 123548691

CPF/CNPJ: 05804502000199

Razão Social: ARCO IRIS COMERCIO E REPRESENTACOES EIRELI

Endereço: RUA VILELA, 29 ANEXO A CEP: 65916680

Telefone: (99)00000000

Município: IMPERATRIZ

UF: MA

Certificamos que, após a realização das consultas procedidas no sistema desta Secretaria, substanciado pelos artigos 240 a 242, da lei nº 7.799, de 19/12/2002 e disposto no artigo 205 da lei nº 5.172, de 25 de outubro de 1966 (Código Tributário Nacional), não constam débitos relativos aos tributos estaduais, administrados por esta Secretaria, em nome do sujeito passivo acima identificado. Ressalvado, todavia, à Fazenda Pública Estadual o direito da cobrança de dívidas que venham a ser apuradas e não alcançadas pela decadência.

Validade da Certidão: 120 (cento e vinte) dias: 15/04/2020.

A autenticidade desta certidão deverá ser confirmada no endereço:

<http://portal.sefaz.ma.gov.br/>, clicando no item "Certidões" e em seguida em "Validação de Certidão Negativa de Débito".

CERTIDÃO EMITIDA GRATUITAMENTE.



Data Impressão: 03/03/2020 18:35:11



**GOVERNO DO ESTADO DO MARANHÃO
SECRETARIA DE ESTADO DA FAZENDA**



CERTIDÃO NEGATIVA DE DÍVIDA ATIVA

Nº Certidão: 012242/20

Data da

03/03/2020 18:35:44

Inscrição Estadual: 123548691

CPF/CNPJ: 05804502000199

Razão Social: ARCO IRIS COMERCIO E REPRESENTACOES EIRELI

Endereço: RUA VILELA, 29 ANEXO A CEP: 65916680

Telefone: (99)00000000

Município: IMPERATRIZ

UF: MA

Certificamos que, após a realização das consultas procedidas no sistema desta Secretaria e na forma do disposto do artigo 156, da lei nº 2.231, de 29/12/1962, substanciado pelos artigos 240 a 242 da lei nº 7.799, de 19/12/2002, bem como prescreve o artigo 205 da lei nº 5.172, de 25 de outubro de 1966 (Código Tributário Nacional) não constam débitos inscritos na Dívida Ativa, em nome do sujeito passivo acima identificado.

Validade da Certidão: 120 (cento e vinte) dias: 01/07/2020.

A autenticidade desta certidão deverá ser confirmada no endereço:

<http://portal.sefaz.ma.gov.br/>, clicando no item "Certidões" e em seguida em "Validação de Certidão Negativa de Dívida Ativa".

CERTIDÃO EMITIDA GRATUITAMENTE.

Data Impressão: 03/03/2020 18:35:44



PREFEITURA DE IMPERATRIZ
SECRETARIA MUNICIPAL DE FAZENDA
Rua Godofredo Viana, N°750, Centro – Imperatriz (MA)
CNPJ: 06.158.455/0001-16

CERTIDÃO NEGATIVA DE DÉBITOS - CND

Número: 00000611552020

Data de expedição: 11/03/2020 10:20:11

A Prefeitura do Município de Imperatriz – MA, por intermédio do departamento de arrecadação, CERTIFICA que o contribuinte **ARCO-IRIS COMERCIO E REPRESENTACOES EIRELI** que possui o CNPJ **05.804.502/0001-99** abaixo qualificado, encontra-se em situação regular perante a FAZENDA PÚBLICA MUNICIPAL, não constando débitos referentes a Tributos municipais, inscritos ou não em Dívida Ativa, até a presente data.

Reserva-se o direito de a Fazenda Municipal cobrar dívidas posteriormente comprovadas, hipótese prevista no Código Tributário Municipal - CTM.

DADOS DA EMPRESA:

CNPJ: 05.804.502/0001-99

Razão Social: ARCO-IRIS COMERCIO E REPRESENTACOES EIRELI

Endereço: RUA VILELA

Número: 29

Município: IMPERATRIZ

Bairro: BACURI

Estado: MA

Regime tributário:
SIMPLES NACIONAL

Data de início de atividade:
12/08/2003

Código de validação: 0CC86E9C10C89692AE52CE23EFAE60E9

Data de validade da certidão: 10/05/2020

Finalidade: CND

CERTIFICADO

1020200080313665



Voltar

Imprimir



Certificado de Regularidade do FGTS - CRF

Inscrição: 05.804.502/0001-99

Razão Social: ARCO IRIS DISTRIBUIDORA LTDA ME

Endereço: R VILELA 29 ANEXO A / BACURI / IMPERATRIZ / MA / 65913-680

A Caixa Econômica Federal, no uso da atribuição que lhe confere o Art. 7, da Lei 8.036, de 11 de maio de 1990, certifica que, nesta data, a empresa acima identificada encontra-se em situação regular perante o Fundo de Garantia do Tempo de Serviço - FGTS.

O presente Certificado não servirá de prova contra cobrança de quaisquer débitos referentes a contribuições e/ou encargos devidos, decorrentes das obrigações com o FGTS.

Validade: 24/02/2020 a 24/03/2020

Certificação Número: 2020022401415504853680

Informação obtida em 03/03/2020 18:40:09

A utilização deste Certificado para os fins previstos em Lei esta condicionada a verificação de autenticidade no site da Caixa:
www.caixa.gov.br

REPÚBLICA FEDERATIVA DO BRASIL



ESTADO DO MARANHÃO
PODER JUDICIÁRIO
COMARCA DE IMPERATRIZ
FÓRUM "MIN. HENRIQUE DE LA ROCQUE ALMEIDA"

Rua Rui Barbosa, s/nº, Centro, Imperatriz-MA CEP 65900-440
Tel.: (0**99) 3529-2039



SECRETARIA JUDICIAL DE DISTRIBUIÇÃO

CERTIDÃO DE FALÊNCIA

USANDO da faculdade que me confere a Lei, **CERTIFICO** a requerimento verbal de pessoa interessada que, dando busca nos Livros de registro de **DISTRIBUIÇÃO** dos feitos, referentes à **FALÊNCIA OU CONCORDATA**, do mês de **junho de 1971** até a presente data, **21/01/2020 às 10h13**, **NÃO CONSTA** distribuição alguma de pedido de **FALÊNCIA** ou **CONCORDATA E/OU RECUPERAÇÃO JUDICIAL** contra **ARCO-IRIS COMERCIO E REPRESENTAÇÕES EIRELI**, empresa estabelecida nesta cidade e comarca de Imperatriz, estado do Maranhão. Inscrita no CNPJ sob o nº 05.804.502/0001-99.

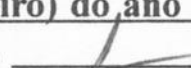
CERTIFICO, finalmente que a Secretaria Judicial de Distribuição a meu cargo, é a única existente nesta Cidade e Comarca de Imperatriz. **O referido é verdade, me reporto e dou fé.** Dada e passada a presente Certidão nesta Secretaria, Cidade e Comarca de Imperatriz, Estado do Maranhão, **aos 21 (vinte e um) dias do mês de 01 (janeiro) do ano de 2020 (Dois Mil e Vinte).** Eu, **Arlete dos Santos Sousa Martins**, , Auxiliar Judiciário, matrícula 116236, digitei e datei. Eu, **EDILENE BANDEIRA DE ARAÚJO**, Distribuidora Judicial desta Comarca, assino.

Obs.: Esta Certidão Judicial é válida por 60 (sessenta dias), emitida em uma única via, sem rasuras e mediante assinatura do servidor, conforme os Artigos 198 e 199 do Código de Normas.

Imperatriz, 21 de janeiro de 2020.



Edilene Bandeira de Araújo
Distribuidora Judicial
Mat. 180885

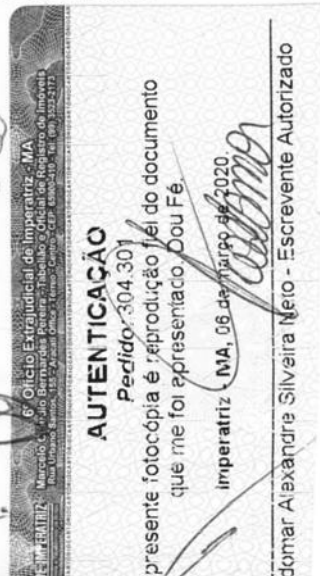

domar Alexandre Silveira Neto - Escrevente Autorizado

T E R M O D E A B E R T U R A



CONTÉM ESTE CONJUNTO DE FORMULÁRIOS 40 (QUARENTA) FOLHAS NUMERADAS MECANICAMENTE DE 1 (UM) A 40 (QUARENTA), E SERVIRÁ DE LIVRO DIÁRIO GERAL NUM. 3 (TRÊS) DA EMPRESA ARCO-IRIS COMERCIO E REPRESENTAÇÕES EIRELI-ME, FIRMA ESTABELECIDÀ À RUA VILELA, 29 ANEXO A BACURI, NESTA CIDADE DE IMPERATRIZ/MA CEP: 65916-680, REGISTRADA NA JUNTA COMERCIAL DO MESMO ESTADO SOB O NIRE NUM. 21600081335 POR DESPACHO DE 06/06/2018 E NO CADASTRO NACIONAL DE PESSOAS JURÍDICAS DO MINISTÉRIO DA FAZENDA (C.N.P.J.) 05804502000199, E INSCRITO NO MUNICÍPIO SOB O NUM., E INSCRITO NA SECRETARIA ESTADUAL SOB O NUM. 123548691

CONFORME DETERMINA O ART. 9º DA INSTRUÇÃO NORMATIVA Nº 107 DE 23/05/2008 DO D.N.R.C, DECLARAMOS QUE O PRESENTE LIVRO ENCONTRA-SE TOTALMENTE ESCRITURADO, DE ACORDO COM A DOCUMENTAÇÃO QUE NOS FOI APRESENTADA.

O PRESENTE VAI ABAIXO ASSINADO PELO TÉCNICO(A) RESPONSÁVEL, O SR. JOSÉ RODRIGUES DE LIMA NETO REGISTRADO NO C.R.C. SOB O NUM. 009894, REGISTRADO(A) NO C.P.F. SOB O NUM. 365.688.133-20.

IMPERATRIZ, 02 DE JANEIRO DE 2018.

[Handwritten signature]

DIRETOR ADMINISTRATIVO - GEAN CHARLES NASCIMENTO SILVA

C.P.F - 76451356387



[Handwritten signature]

JOSÉ RODRIGUES DE LIMA NETO

C.R.C 009894

C.P.F 365.688.133-20

JUCEMA JUNTA COMERCIAL DO ESTADO DO MARANHÃO
Termo de Autenticação 19/002653-7
O presente livro/ficha, por mim examinado e conferido, atesta-se em conformidade com a legislação em vigor em seus termos de abertura e encerramento.
IMPERATRIZ 02/01/2018
LILIAN THERESA RODRIGUES MENDONÇA SECRETÁRIO GERAL
Nº AG 063.528

[Handwritten signature]
[Handwritten signature]

ARCO-IRIS COMERCIO E REPRESENTAÇÕES EIRELI-ME

CNPJ: 05804502000199

RUA VILELA, 29 - ANEXO A

BACURI

Imperatriz MA 65916-680

Balanço Patrimonial de 02/01/2018 até 31/12/2018

NIRE: NIRE: 21600081335 Data: 06/06/2018

Diário:

Folha: 1

Descrição

ATIVO**CIRCULANTE****DISPONIVEL****CAIXA**

Caixa

ESTOQUES**MERCADORIAS P/REVENDA**

Mercadorias p/Revenda

CREDITOS POR VENDAS**DUPLICATAS A RECEBER**

Clientes Diversos

ATIVO NAO CIRCULANTE**IMOBILIZADO****IMOBILIZADOS**

Instalacoes

Maquinas e Equipamentos

Moveis e Utensilios

Computadores e Perifericos

(-) DEPRECIACOES**(-) DEPRECIACAO ACUMULADA**

Deprec. Acumulada Instalacoes

Deprec. Acumulada Maqs. Equipamentos

Deprec. Acumulada Movs. Utensilios

Deprec. Acumulada Comput. Perifericos

Exerc. Atual

****458.261,89D

****404.322,63D

*****6.866,16D

*****6.866,16D

6.866,16D

****179.560,27D

****179.560,27D

179.560,27D

****217.896,20D

****217.896,20D

217.896,20D

*****53.939,26D

*****86.364,29D

*****86.364,29D

29.459,47D

22.826,54D

19.780,31D

14.297,97D

*****32.425,03C

*****32.425,03C

11.887,15C

7.638,49C

5.868,23C

7.031,16C



Arco-Iris Com. e Repres. EIRELI
 CNPJ 05 804 502 / 0001 - 99
 Jean Charles N. Silva
 SOCIO - TITULAR

Jose Rodrigues de Lima Neto
 CEP 65918 133 - 20
 C. O. MA: 00884/0
 13 - 11111111111

JUCEMA

CERTIFICO O REGISTRO EM 21/05/2019 16:14 SOB N° 20190371986.
 PROTOCOLO: 190371986 DE 21/05/2019. CÓDIGO DE VERIFICAÇÃO:
 11902281074. NIRE: 21600081335.
 ARCO-IRIS COMERCIO E REPRESENTAÇÕES EIRELI

Lílian Theresa Rodrigues Mendonça
 SECRETÁRIA-GERAL
 SÃO LUÍS, 21/05/2019
 www.empresafacil.ma.gov.br

A validade deste documento, se impresso, fica sujeito à comprovação de sua autenticidade nos respectivos portais.
 Informando seus respectivos códigos de verificação

ARCO-IRIS COMERCIO E REPRESENTAÇÕES EIRELI-ME

CNPJ: 05804502000199

RUA VILELA, 29 - ANEXO A

BACURI

Imperatriz MA 65916-680

Balanco Patrimonial de 02/01/2018 até 31/12/2018

NIRE: NIRE: 21600081335 Data: 06/06/2018

Diário:

Folha: 2

Descrição

PASSIVO**PASSIVO CIRCULANTE****EXIGIVEL****FORNECEDORES**

Fornecedores Diversos

OBRIGACOES**OBRIGACOES TRIBUTARIAS**

INSS

FGTS

Imposto Simples a Recolher

PATRIMONIO LIQUIDO**CAPITAL****CAPITAL SOCIAL**

Capital Social

LUCRO/PREJUIZO DO EXERCICIO**LUCROS E OU PREJUIZOS ACUMULADOS**

Lucros Acumulados

Exerc. Atual

****458.261,89C

****70.440,45C

****66.915,68C

****66.915,68C

66.915,68C

*****3.524,77C

*****3.524,77C

605,63C

566,22C

2.352,92C

****387.821,44C

****100.000,00C

****100.000,00C

100.000,00C

****287.821,44C

****287.821,44C

287.821,44C



Arco-Iris Com. e Repres. EIRELI

CNPJ 05 804 502 / 0001 - 99

Jean Charles N. Silva

SOCIO - TITULAR

José Rodrigues de Lima Neto

CPF: 365 688 133 - 20

CRC - MA: 00094/0

Téc. em Contabilidade

JUCEMA

CERTIFICO O REGISTRO EM 21/05/2019 16:14 SOB Nº 20190371986.
 PROTOCOLO: 190371986 DE 21/05/2019. CÓDIGO DE VERIFICAÇÃO:
 11902281074. NIRE: 21600081335.
 ARCO-IRIS COMERCIO E REPRESENTAÇÕES EIRELI

Lílian Theresa Rodrigues Mendonça
 SECRETÁRIA-GERAL
 SÃO LUÍS, 21/05/2019
 www.empresafacil.ma.gov.br

A validade deste documento, se impresso, fica sujeito à comprovação de sua autenticidade nos respectivos portais,
 Informando seus respectivos códigos de verificação

ARCO-IRIS COMERCIO E REPRESENTAÇÕES EIRELI-ME

CNPJ : 05804502000199 RUA VILELA, 29
Balço Patrimonial em 31/12/2018

BACURI Imperatriz MA. 65916-680
NIRE: 21600081335 Data: 06/06/2018

Diário: 3

Folha: 3



IMPORTA O PRESENTE BALANÇO PATRIMONIAL SOMANDO NO ATIVO E NO PASSIVO 458.261,89 (QUATROCENTOS E CINQUENTA E OITO MIL, DUZENTOS E SESSENTA E UM REAIS E OITENTA E NOVE CENTAVOS) DE ACORDO COM A DOCUMENTAÇÃO QUE NOS FOI APRESENTADA.

Imperatriz, 31 de dezembro de 2018

GEAN CHARLES NASCIMENTO SILVA

Administrador

CPF: 76451356387

RG: 449055957 Orgão: SSP/MA

Expedição: 11/08/2011

JOSÉ RODRIGUES DE LIMA NETO

TEC. CONTABIL

CPF: 365.688.133-20 CRC: 009894

RG: 0001106955991 Orgão: SESP/MA

Expedição: 15/02/2013

JUCEMA

CERTIFICO O REGISTRO EM 21/05/2019 16:14 SOB N° 20190371986.
PROTOCOLO: 190371986 DE 21/05/2019. CÓDIGO DE VERIFICAÇÃO:
11902281074. NIRE: 21600081335.
ARCO-IRIS COMERCIO E REPRESENTAÇÕES EIRELI

Lílian Theresa Rodrigues Mendonça
SECRETÁRIA-GERAL
SÃO LUÍS, 21/05/2019
www.empresafacil.ma.gov.br

A validade deste documento, se impresso, fica sujeito à comprovação de sua autenticidade nos respectivos portais.
Informando seus respectivos códigos de verificação

ARCO-IRIS COMERCIO E REPRESENTAÇÕES EIRELI-ME (00188)

CNPJ: 05804502000199 NIRE: 21600081335 Data: 06/06/2018
 Endereço: R VILELA, 29, ANEXO A, BACURI, CEP 65.916-680 Imperatriz/ MA
 DRE - Demonstração de Resultado do Exercício de 02/01/2018 até 31/12/2018

Diário 3

Folha: 4

Descrição	Classificação	Exercício Atual
RESULTADO LIQUIDO OPERACIONAL		
RECEITA BRUTA OPERACIONAL		
REVENDA MERCADORIAS		
VENDAS MERCADORIAS		
Vendas C/ICMS	3.1.1.01.0001	354.995,64C
=VENDAS MERCADORIAS		****354.995,64C
=REVENDA MERCADORIAS		****354.995,64C
=Total - RECEITA BRUTA OPERACIONAL		****354.995,64C
(-) DEDUCOES RECEITA BRUTA		
(-) DEDUCOES DE VENDAS E SERVICOS		
(-) DEDUCOES VENDAS E SERVICOS		
Imposto Simples	3.2.1.01.0010	22.283,16D
=(-) DEDUCOES VENDAS E SERVICOS		*****22.283,16D
=(-) DEDUCOES DE VENDAS E SERVICOS		*****22.283,16D
=Total - (-) DEDUCOES RECEITA BRUTA		*****22.283,16D
CUSTOS		
CUSTOS MERCADORIAS VENDIDAS		
COMPRAS TRIBUTADAS		
Compra Mercadorias C/ICMS	3.3.1.01.0001	187.777,78D
=COMPRAS TRIBUTADAS		****187.777,78D
ESTOQUES INICIAIS		
Mercadorias Tributadas	3.3.1.07.0001	156.589,27D
=ESTOQUES INICIAIS		****156.589,27D



Jose Rodrigues de Lima Neto
 CPF 365.688.133 - 20
 CRC - MA: 00094/0
 Tec em Contabilidade

Arco-Iris Com. e Repres. EIRELI
 CNPJ 05 804 502 / 0001 - 99
 Jean Charles N. Silva
 SOCIO - TITULAR

JUCEMA

CERTIFICO O REGISTRO EM 21/05/2019 16:14 SOB Nº 20190371986.
 PROTOCOLO: 190371986 DE 21/05/2019. CÓDIGO DE VERIFICAÇÃO:
 11902281074. NIRE: 21600081335.
 ARCO-IRIS COMERCIO E REPRESENTAÇÕES EIRELI

Lilian Theresa Rodrigues Mendonça
 SECRETÁRIA-GERAL
 SÃO LUÍS, 21/05/2019
 www.empresafacil.ma.gov.br

A validade deste documento, se impresso, fica sujeito à comprovação de sua autenticidade nos respectivos portais.
 Informando seus respectivos códigos de verificação

ARCO-IRIS COMERCIO E REPRESENTAÇÕES EIRELI-ME (00188)
 CNPJ: 05804502000199 NIRE: 21600081335 Data: 06/06/2018
 Endereço: R VILELA, 29, ANEXO A, BACURI, CEP 65.916-680, Imperatriz/MA
 DRE - Demonstração de Resultado do Exercício de 02/01/2018 até 31/12/2018

Diário 1

Folha: 5

Descrição	Classificação	Exercício Atual
(-) ESTOQUES FINAIS		
(-) Mercadorias Tributadas	3.3.1.08.0001	179.560,27C
=(-) ESTOQUES FINAIS		****179.560,27C
=CUSTOS MERCADORIAS VENDIDAS		****164.806,78D
=Total - CUSTOS		****164.806,78D
DESPESAS OPERACIONAIS		
DESPESAS ADMINISTRATIVAS		
ADMINISTRATIVAS		
Pro-Labore	3.6.1.01.0001	11.448,00D
INSS	3.6.1.01.0002	6.772,04D
FGTS	3.6.1.01.0003	4.590,75D
Ordenados	3.6.1.01.0004	62.474,19D
Honorários Contábeis	3.6.1.01.0010	5.724,00D
=ADMINISTRATIVAS		****91.008,98D
=DESPESAS ADMINISTRATIVAS		****91.008,98D
DESPESAS TRIBUTARIAS		
TRIBUTARIAS		
Impostos e Taxas	3.6.3.01.0001	4.874,82D
Impostos Municipais	3.6.3.01.0002	719,48D
=TRIBUTARIAS		*****5.594,30D
=DESPESAS TRIBUTARIAS		*****5.594,30D

José Rodrigues de Lima Neto
 CPF 366.688.133 - 20
 L. em MA: 000594/0
 T. em Contabilidade

Arco-Iris Com. e Repres. EIRELI
 CNPJ 05 804 502 / 0001 - 99
Dean Charles N. Silva
 SÓCIO - TITULAR



JUCEMA

CERTIFICO O REGISTRO EM 21/05/2019 16:14 SOB Nº 20190371986.
 PROTOCOLO: 190371986 DE 21/05/2019. CÓDIGO DE VERIFICAÇÃO:
 11902281074. NIRE: 21600081335.
 ARCO-IRIS COMERCIO E REPRESENTAÇÕES EIRELI
 Lílian Theresa Rodrigues Mendonça
 SECRETÁRIA-GERAL
 SÃO LUÍS, 21/05/2019
 www.empresafacil.ma.gov.br

ARCO-IRIS COMERCIO E REPRESENTAÇÕES EIRELI-ME (00188)
CNPJ: 05804502000199 NIRE: 21600081335 Data: 06/06/2018
Endereço: R VILELA, 29 , ANEXO A, BACURI, CEP 65.916-680, Imperatriz/MA
DRE - Demonstração de Resultado do Exercício de 02/01/2018 até 31/12/2018

Diário 1 Folha: 6

Descrição	Classificação	Exercício Atual
DESPESAS GERAIS		
GERAIS		
Material de Consumo	3.6.4.01.0001	642,00D
Material de Escritorio	3.6.4.01.0002	357,70D
Telefone e Telecomunicacoes	3.6.4.01.0009	5.161,23D
Energia Eletrica	3.6.4.01.0010	6.982,56D
Frete e Carretos	3.6.4.01.0012	9.840,63D
Depreciacao	3.6.4.01.0015	9.758,88D
Despesas c/ Cartorios	3.6.4.01.0025	150,87D
=GERAIS		*****32.893,87D
=DESPESAS GERAIS		*****32.893,87D
=Total - DESPESAS OPERACIONAIS		****129.497,15D
=Total - RESULTADO LIQUIDO OPERACIONAL		*****38.408,55C
RESULTADO DO EXERCÍCIO		
RESULTADO ----->	38.408,55C	

Jose Rodrigues de Lima Neto
CPF: 855688133-20
CRC-MA: 00094/0
Téc. em Contabilidade

Arco-Iris Com. e Repres. EIRELI
CNPJ 05 804 502 / 0001 - 99
Gean Charles N. Silva
SOCIO - TITULAR



JUCEMA

CERTIFICO O REGISTRO EM 21/05/2019 16:14 SOB N° 20190371986.
PROTOCOLO: 190371986 DE 21/05/2019. CÓDIGO DE VERIFICAÇÃO:
11902281074. NIRE: 21600081335.
ARCO-IRIS COMERCIO E REPRESENTAÇÕES EIRELI

Lílian Theresa Rodrigues Mendonça
SECRETÁRIA-GERAL
SÃO LUÍS, 21/05/2019
www.empresafacil.ma.gov.br



IMPORTA A PRESENTE DEMONSTRAÇÃO DE RESULTADO COM LUCRO DE 38.408,55 (TRINTA E OITO MIL, QUATROCENTOS E OITO Reais E CINQUENTA E CINCO CENTAVOS) DE ACORDO COM A DOCUMENTAÇÃO QUE NOS FOI APRESENTADA.

IMPERATRIZ, 31 DE DEZEMBRO DE 2018

GEAN CHARLES NASCIMENTO SILVA

Administrador

CPF: 76451356387

JOSÉ RODRIGUES DE LIMA NETO

TEC. CONTABIL

CPF: 365.688.133-20 CRC: 009894

JUCEMA

CERTIFICO O REGISTRO EM 21/05/2019 15:14 SOB N° 20190371986.
PROTOCOLO: 190371986 DE 21/05/2019. CÓDIGO DE VERIFICAÇÃO:
11902281074. NIRE: 21600081335.
ARCO-IRIS COMERCIO E REPRESENTAÇÕES EIRELI

Lílian Theresa Rodrigues Mendonça
SECRETÁRIA-GERAL
SÃO LUÍS, 21/05/2019
www.empresafacil.ma.gov.br

ARCO-IRIS COMERCIO E REPRESENTAÇÕES EIRELI-ME
C.N.P.J. 05804502000199 NIRE 21600081335 DATA: 06/06/2018
RUA VILELA, 29, ANEXO A, BACURI CEP - 65.916-6800 - IMPERATRIZ/MA

DEMONSTRAÇÃO DE SITUAÇÃO FINANCEIRA REF. EXERCICIO 2018

$$\text{ILC - Índice de Liquidez Corrente} = \frac{\text{Ativo Circulante}}{\text{Passivo Circulante}} = 5,73$$

$$\text{ILG - Liquidez Geral} = \frac{\text{Ativo Circulante} + \text{Realizável a Longo Prazo}}{\text{Passivo Circulante} + \text{Passivo Não-Circulante}} = 5,73$$

$$\text{ISG - Solvência Geral} = \frac{\text{Ativo Total}}{\text{Passivo Circulante} + \text{Passivo Não-Circulante}} = 6,50$$

$$\text{IET - Endividamento Total} = \frac{\text{Passivo Circulante} + \text{Passivo Não-Circulante}}{\text{Ativo Total}} = 0,15$$

Concordamos com a exatidão das respectivas demonstrações de **ILC, ILG ISG e IET**, de acordo com o **BALANÇO PATRIMONIAL**, encerrado em **31 de Dezembro de 2.018**

Imperatriz/MA, 20 de Maio de 2019

Arco-iris Comercio e Representações Eireli-ME
Gean Charles Nascimento Silva
CPF 76451356387
Administrador

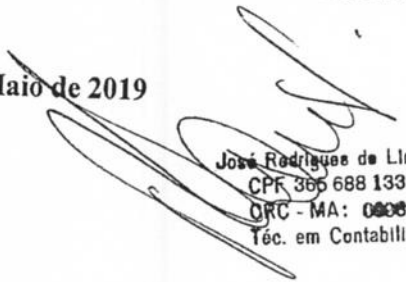
José Rodrigues de Lima Neto
CPF 365 688 133 - 20
CRC - MA: 000994/0
Téc. em Contabilidade





JUCEMA

CERTIFICO O REGISTRO EM 21/05/2019 16:14 SOB Nº 20190371986.
PROTOCOLO: 190371986 DE 21/05/2019. CÓDIGO DE VERIFICAÇÃO:
11902281074. NIRE: 21600081335.
ARCO-IRIS COMERCIO E REPRESENTAÇÕES EIRELI

Lílian Theresa Rodrigues Mendonça
SECRETÁRIA-GERAL
SÃO LUÍS, 21/05/2019
www.empresafacil.ma.gov.br

T E R M O D E E N C E R R A M E N T O

CONTÉM ESTE CONJUNTO DE FORMULÁRIOS 40 (QUARENTA) FOLHAS NUMERADAS MECANICAMENTE DE 1 (UM) A 40 (QUARENTA), E SERVIU DE LIVRO DIÁRIO GERAL NUM. 3 (TRÊS) DA EMPRESA ARCO-IRIS COMERCIO E REPRESENTAÇÕES EIRELI-ME, FIRMA ESTABELECIDÀ À RUA VILELA, 29 ANEXO A BACURI, NESTA CIDADE DE IMPERATRIZ/MA CEP: 65916-680, REGISTRADA NA JUNTA COMERCIAL DO MÊSMO ESTADO SOB O NIRE NUM. 21600081335 POR DESPACHO DE 06/06/2018 E NO CADASTRO NACIONAL DE PESSOAS JURÍDICAS DO MINISTÉRIO DA FAZENDA (C.N.P.J.) 05804502000199, E INSCRITO NO MUNICÍPIO SOB O NUM. , E INSCRITO NA SECRETARIA ESTADUAL SOB O NUM. 123548691 , PREFERENTE AO PERÍODO DE 02/01/2018 A 31/12/2018 E SE DESTINOU A FINS CONSTANTES DO TERMO DE ENCERRAMENTO.



CONFORME DETERMINA O ARTIGO 9º DA INSTRUÇÃO NORMATIVA Nº 107 DE 23/05/2008 DO D.N.R.C., DECLARAMOS QUE O PRESENTE LIVRO ENCONTRA-SE TOTALMENTE ESCRITURADO, DE ACORDO COM A DOCUMENTAÇÃO QUE NOS FOI APRESENTADA.

O PRESENTE VAI ABAIXO ASSINADO PELO TÉCNICO(A) RESPONSÁVEL, O SR. JOSÉ RODRIGUES DE LIMA NETO REGISTRADO NO C.R.C. SOB O NUM. 009894, REGISTRADO(A) NO C.P.F. SOB O NUM. 365.688.133-20.

IMPERATRIZ, 31 DE DEZEMBRO DE 2018.

DIRETOR ADMINISTRATIVO - GEAN CHARLES NASCIMENTO SILVA

C.P.F - 76451356387

JOSÉ RODRIGUES DE LIMA NETO

C.R.C 009894

C.P.F 365.688.133-20

JUCEMA JUNTA COMERCIAL DO ESTADO DO MARANHÃO
Termo de Autenticação 19/002653-7
O presente livro/folha, por mim examinado e conferido, atesta-se sua conformidade com a legislação em vigor em seus termos de abertura e encerramento.
IMPERATRIZ 19/05/2019
LILIAN THERESA RODRIGUES MENDONÇA
SECRETÁRIO GERAL
No AG 063.527



Resultado da Consulta SINTEGRA/ICMS

IDENTIFICAÇÃO

CGC: 05.804.502/0001-99 **Inscrição Estadual:** 12.354869-1
Razão Social: ARCO IRIS COMERCIO E REPRESENTACOES EIRELI
Regime Apuração: SIMPLES NACIONAL

ENDEREÇO

Logradouro: RUA VILELA
Número: 29 **Complemento:** ANEXO A
Bairro: BACURI
Município: IMPERATRIZ **UF:** MA
CEP: 65916680 **DDD:** **Telefone:** 00000000

INFORMAÇÕES COMPLEMENTARES

CNAE 4619200 - REPRESENTANTES COMERCIAIS E AGENTES DO COMÉRCIO DE
Principal: MERCADORIAS EM GERAL NÃO ESPECIALIZADO

CNAEs Secundários

Código	Descrição CNAE
4530705	COMÉRCIO A VAREJO DE PNEUMÁTICOS E CÂMARAS-DE-AIR
4541206	COMÉRCIO A VAREJO DE PEÇAS E ACESSÓRIOS NOVOS PARA MOTOCICLETAS E MOTONETAS
4543900	MANUTENÇÃO E REPARAÇÃO DE MOTOCICLETAS E MOTONETAS
4633801	COMÉRCIO ATACADISTA DE FRUTAS, VERDURAS, RAÍZES, TUBÉRCULOS, HORTALIÇAS E LEGUMES FRESCOS
4634601	COMÉRCIO ATACADISTA DE CARNES BOVINAS E SUÍNAS E DERIVADOS
4634602	COMÉRCIO ATACADISTA DE AVES ABATIDAS E DERIVADOS
4635401	COMÉRCIO ATACADISTA DE ÁGUA MINERAL
4639701	COMÉRCIO ATACADISTA DE PRODUTOS ALIMENTÍCIOS EM GERAL
4639702	COMÉRCIO ATACADISTA DE PRODUTOS ALIMENTÍCIOS EM GERAL, COM ATIVIDADE DE FRACIONAMENTO E ACONDICIONAMENTO ASSOCIADA
4642701	COMÉRCIO ATACADISTA DE ARTIGOS DO VESTUÁRIO E ACESSÓRIOS, EXCETO PROFISSIONAIS E DE SEGURANÇA
4321500	INSTALAÇÃO E MANUTENÇÃO ELÉTRICA
4642702	COMÉRCIO ATACADISTA DE ROUPAS E ACESSÓRIOS PARA USO PROFISSIONAL E DE SEGURANÇA DO TRABALHO
4646001	COMÉRCIO ATACADISTA DE COSMÉTICOS E PRODUTOS DE PERFUMARIA
4646002	COMÉRCIO ATACADISTA DE PRODUTOS DE HIGIENE PESSOAL
4647801	COMÉRCIO ATACADISTA DE ARTIGOS DE ESCRITÓRIO E DE PAPELARIA
4649408	COMÉRCIO ATACADISTA DE PRODUTOS DE HIGIENE, LIMPEZA E CONSERVAÇÃO DOMICILIAR
4651601	COMÉRCIO ATACADISTA DE EQUIPAMENTOS DE INFORMÁTICA
4651602	COMÉRCIO ATACADISTA DE SUPRIMENTOS PARA INFORMÁTICA
4679699	COMÉRCIO ATACADISTA DE MATERIAIS DE CONSTRUÇÃO EM GERAL
4691500	COMÉRCIO ATACADISTA DE MERCADORIAS EM GERAL, COM PREDOMINÂNCIA DE PRODUTOS ALIMENTÍCIOS
4712100	COMÉRCIO VAREJISTA DE MERCADORIAS EM GERAL, COM PREDOMINÂNCIA DE PRODUTOS ALIMENTÍCIOS - MINIMERCADOS, MERCEARIAS E ARMAZÉNS
4520001	SERVIÇOS DE MANUTENÇÃO E REPARAÇÃO MECÂNICA DE VEÍCULOS AUTOMOTORES
4721103	COMÉRCIO VAREJISTA DE LATICÍNIOS E FRIOS
4722901	COMÉRCIO VAREJISTA DE CARNES - AÇOGUES
4723700	COMÉRCIO VAREJISTA DE BEBIDAS
4724500	COMÉRCIO VAREJISTA DE HORTIFRUTIGRANJEIROS
4732600	COMÉRCIO VAREJISTA DE LUBRIFICANTES
4742300	COMÉRCIO VAREJISTA DE MATERIAL ELÉTRICO
4744099	COMÉRCIO VAREJISTA DE MATERIAIS DE CONSTRUÇÃO EM GERAL
4754701	COMÉRCIO VAREJISTA DE MÓVEIS
4754702	COMÉRCIO VAREJISTA DE ARTIGOS DE COLCHOARIA
4761003	COMÉRCIO VAREJISTA DE ARTIGOS DE PAPELARIA
4520002	SERVIÇOS DE LANTERNAGEM OU FUNILARIA E PINTURA DE VEÍCULOS AUTOMOTORES
4772500	COMÉRCIO VAREJISTA DE COSMÉTICOS, PRODUTOS DE PERFUMARIA E DE HIGIENE PESSOAL
4520003	SERVIÇOS DE MANUTENÇÃO E REPARAÇÃO ELÉTRICA DE VEÍCULOS AUTOMOTORES
4520004	SERVIÇOS DE ALINHAMENTO E BALANCEAMENTO DE VEÍCULOS AUTOMOTORES



CNAEs Secundários

Código	Descrição CNAE
4520005	SERVIÇOS DE LAVAGEM, LUBRIFICAÇÃO E POLIMENTO DE VEÍCULOS AUTOMOTORES
4520006	SERVIÇOS DE BORRACHARIA PARA VEÍCULOS AUTOMOTORES
4530703	COMÉRCIO A VAREJO DE PEÇAS E ACESSÓRIOS NOVOS PARA VEÍCULOS AUTOMOTORES

Situação Cadastral Vigente: HABILITADO

Data desta Situação Cadastral: 24/03/2019

OBRIGAÇÕES

NFe a partir de (CNAE's): 01/04/2008 - (Devido emissão voluntária), 01/12/2008 - (4634601-4634602), 01/09/2009 - (4639702-4639701-4691500), 01/04/2010 - (4651602-4633801-4646001-4649408-4619200-4651601), 01/07/2010 - (4647801-4679699-4635401-4646002), 01/10/2010 - (4642701-4642702),

EDF a partir de:

CTE a partir de:

Observação: Os dados acima estão baseados em informações fornecidas pelo próprio contribuinte cadastrado. Não valem como certidão de sua efetiva existência de fato e de direito, não são oponíveis à Fazenda e nem excluem a responsabilidade tributária derivada de operações com ele ajustadas.

Data da Consulta: 03/03/2020

Número da Consulta:

[Nova Consulta](#) | [Imprimir](#)

Imagem retirada de www.sintegra.com.br/2019/03/22



[Handwritten signature and scribbles]



ESTADO DO MARANHÃO
PREFEITURA DE JOÃO LISBOA
ADMINISTRAÇÃO GERAL - SETOR DE COMPRAS



ATESTADO DE CAPACIDADE TÉCNICA

A **PREFEITURA MUNICIPAL DE JOÃO LISBOA/MA**, pessoa jurídica de direito público interno inscrita no CNPJ sob nº **07.000.300/0001-10**, com sede administrativa na Av. Imperatriz nº 1331, CENTRO, João Lisboa/MA, CEP: 65.922-000, **ATESTAMOS** para os devidos fins que a empresa **ARCO-IRIS COMERCIO E REPRESENTAÇÕES EIRELI**, inscrita no CNPJ: **05.804.502/0001-99**, e IE nº **12.354.869-1**, situada à Rua Vilela nº 29 A – Bacuri, Imperatriz/MA, CEP: 65.916-680, forneceu **MATERIAIS ELÉTRICOS DIVERSOS**, objeto do contrato nº 14.01.01/2019, Aquisição eventual e futura de materiais elétricos e ATA DE REGISTRO DE PREÇO Nº 011/2018, a esta prefeitura, não havendo fatos supervenientes que desabonem sua conduta técnica e comercial dentro dos padrões de qualidade e desempenho e que cumpriu com sua obrigação, não havendo reclamação ou objeção quanto à qualidade dos produtos/serviços. Desta forma recomendamos essa empresa como uma fornecedora de materiais elétricos de elevado conceito técnico e excelente pontualidade.

João Lisboa - MA, 10 de Junho de 2019.

Joaquim Madeira Neto
Sec. Mun. de Infra Estrutura

PREFEITURA MUNICIPAL DE JOÃO LISBOA
CNPJ: 07.000.300/0001-10

Secretario Mun. De Infraestrutura e desenvolvimento Urbano
JOAQUIM MADEIRA NETO
RG: 82823936 SSP-MA
CPF: 254.636.673-49

6º OFÍCIO DE IMPERATRIZ
6º Ofício Extrajudicial de Imperatriz - MA
Marcelo Cláudio Bernardes Pereira - Tabelião e Oficial de Registro de Imóveis
Rua Urbano Santos, 155 - Aracati Office - Térreo - Centro - CEP: 65004-110 - Tel: (99) 3323-2173

Poder Judiciário TJMA. Selo:
AUTENT83044501L0LHTUACCVJ042,
Data/Hora: 06/03/2020 16:36:49, Ato:
13.18, Total: R\$ 4,50, Emolumentos: R\$
4,40, FERC: R\$ 0,10, Consulte a
validade deste selo em
<https://selo.tjma.jus.br>



6º OFÍCIO DE IMPERATRIZ
6º Ofício Extrajudicial de Imperatriz - MA
Marcelo Cláudio Bernardes Pereira - Tabelião e Oficial de Registro de Imóveis
Rua Urbano Santos, 155 - Aracati Office - Térreo - Centro - CEP: 65004-110 - Tel: (99) 3323-2173

AUTENTICAÇÃO
Pedido: 304.301
A presente fotocópia é reprodução fiel do documento
que me foi apresentado. Dou Fé.
Imperatriz - MA, 06 de março de 2020.
Cleodomar Alexandre Silveira Neto
Cleodomar Alexandre Silveira Neto - Escrevente Autorizado

RECEBEMOS DE ARCO-IRIS COMERCIO E REPRESENTACOES EIRELI OS PRODUTOS/SERVIÇOS CONSTANTES NA NOTA FISCAL ELETRÔNICA INDICADA AO LADO - DESTINATARIO: PREFEITURA MUNICIPAL DE JOÃO LISBOA - AVENIDA IMPERATRIZ, 1331 - CENTRO - JOAO LISBOA - MA - EMISSÃO: 17-12-2019 - VALOR TOTAL: R\$ 22.628,30

NF-e

Nº: 699
Série: 0

CPL
Fls. 429

DATA DE RECEBIMENTO IDENTIFICAÇÃO E ASSINATURA DO RECEBEDOR

ARCO-IRIS COMERCIO E REPRESENTACOES EIRELI

RUA VILELA, 29 A
BACURI
IMPERATRIZ
MA (99) 99135-2838 65.916-680

DANFE

Documento auxiliar da Nota Fiscal Eletrônica

Saída: 1
Entrada: 0
FL 1 / 1
Nº: 699
Série: 0



CHAVE DE ACESSO

2119 1205 8045 0200 0199 5500 0000 0006 9917 4875 2174

Consulta de autenticidade no portal nacional da NF-e
www.nfe.fazenda.gov.br ou no site da Sefaz Autorizadora

NATUREZA DA OPERAÇÃO

VENDA

PROTOCOLO DE AUTORIZAÇÃO DE USO

421190028937471 17/12/2019 14:56:03

INSCRIÇÃO ESTADUAL

123548691

INSCRIÇÃO ESTADUAL SUB. TRIBUTARIA

CNPJ

05.804.502/0001-99

DESTINATÁRIO/REMETENTE

NOME/RAZÃO SOCIAL

PREFEITURA MUNICIPAL DE JOÃO LISBOA

CNPJ/CPF

07.000.300/0001-10

DATA DA EMISSÃO

17-12-2019

ENDEREÇO

AVENIDA IMPERATRIZ, 1331

BAIRRO/DISTRITO

CENTRO

CEP

65.922-000

DATA DA ENTRADA/SAÍDA

17-12-2019

MUNICÍPIO

JOAO LISBOA

FONE/FAX

UF

MA

INDICADOR IE

1-Contribuinte

INSCRIÇÃO ESTADUAL

122202449

HORA DA ENTRADA/SAÍDA

14:45:00

CÁLCULO DO IMPOSTO

BASE DE CÁLCULO DE ICMS	VALOR DO ICMS	BASE DE CÁLC. DE ICMS ST	VALOR DO ICMS ST	VALOR TOTAL DOS PRODUTOS
0,00	0,00	0,00	0,00	22.628,30
VALOR DO FRETE	VALOR DO SEGURO	DESCONTO	OUTRAS DESP. ACESSORIAS	VALOR DO IPI
0,00	0,00	0,00	0,00	0,00
				VALOR TOTAL DA NOTA
				22.628,30

TRANSPORTADOR/VOLUMES TRANSPORTADOS

RAZÃO SOCIAL	FRETE POR CONTA	CODIGO ANTI	PLACA VEICULO	UF	CNPJ/CPF
	9 - Sem Frete				
ENDEREÇO	MUNICÍPIO	UF	INSCRIÇÃO ESTADUAL		
QUANTIDADE	ESPECIE	MARCA	NUMERAÇÃO	PESO BRUTO	PESO LÍQUIDO

DADOS DO PRODUTO/SERVIÇO

COD. PROD	DESCRIÇÃO DO PRODUTO/SERVIÇO	NCM/SH	CSOSN	CFOP	UNID	QTD.	VLR.UNIT.	VLR.TOTAL	BC ICMS	VLR.ICMS	VLR.IPI	ALÍQUOTAS ICMS	IPI
306	CABO ALUM QUADUPLEX CA 4X 35,00MM COLOR LAMESA	85444900	0400	5102	UND	100,0000	16,7500	1.675,00	0,00	0,00	0,00	0,00	0,00
307	CABO PP 750V 2X1,50MM NAMBEI	85444900	0400	5102	UND	800,0000	2,8000	2.240,00	0,00	0,00	0,00	0,00	0,00
310	CONECTOR DERIV. PERFURANT CDP-70	85359000	0400	5102	UND	180,0000	7,5000	1.350,00	0,00	0,00	0,00	0,00	0,00
311	FITA 3M ISOLANTE 33+20MT 3M DO BRASIL	39191020	0400	5102	UND	10,0000	21,5000	215,00	0,00	0,00	0,00	0,00	0,00
	FUSIVEL TIPO CARTUCHO 60A 250V	85361000	0400	5102	UND	20,0000	10,0500	201,00	0,00	0,00	0,00	0,00	0,00
313	LAMP. VAPOR DE SÓDIO 250 W TUB E-40 OUROLUX	85393200	0400	5102	UND	40,0000	46,3500	1.854,00	0,00	0,00	0,00	0,00	0,00
317	LUM.PUBLICA ABERTA 160W E-27 B-3/4 OLIVO	94054010	0400	5102	UND	100,0000	43,2500	4.325,00	0,00	0,00	0,00	0,00	0,00
321	REATOR V METALICO E-400 W 220V DEMAPE	85041000	0400	5102	UND	20,0000	117,9500	2.359,00	0,00	0,00	0,00	0,00	0,00
322	REATOR V. DE SÓDIO INTRAL E-250W 220W	85041000	0400	5102	UND	20,0000	118,9900	2.379,80	0,00	0,00	0,00	0,00	0,00
324	RELE FOTO ELETRICO NA 220W MAPRETRON	85364900	0400	5102	UND	10,0000	30,9500	309,50	0,00	0,00	0,00	0,00	0,00
414	LAMP.VAPOR DE SÓDIO PHILIPS 400 W TUB. E-40	85393200	0400	5102	UND	100,0000	51,3500	5.135,00	0,00	0,00	0,00	0,00	0,00
420	PROJETOR RETANGULAR OLIVO 400 W E-40	85393200	0400	5102	UND	10,0000	58,5000	585,00	0,00	0,00	0,00	0,00	0,00

DADOS ADICIONAIS

INFORMAÇÕES COMPLEMENTARES
DOCUMENTO EMITIDO POR ME OU EPP OPTANTE PELO SIMPLES NACIONAL. NÃO GERA DIREITO A CRÉDITO FISCAL DE IPI. OBS: CONTA PARA CREDITO AG: 3280-8 CONTA CORRENTE N 24.958-0, BANCO BRASIL. - VOCÊ PAGOU APROXIMADAMENTE: R\$1.490,67 DE TRIBUTOS FEDERAIS, R\$2.987,79 DE TRIBUTOS ESTADUAIS, R\$0,00 DE TRIBUTOS MUNICIPAIS.

RESERVADO AO FISCO

RECEBEMOS DE ARCO-IRIS COMERCIO E REPRESENTACOES EIRELI OS PRODUTOS/SERVIÇOS CONSTANTES NA NOTA FISCAL ELETRÔNICA INDICADA AO LADO - DESTINATÁRIO: PREFEITURA MUNICIPAL DE DAVINÓPOLIS - RUA JOÃO PESSOA, 281 - CENTRO - DAVINÓPOLIS - MA - EMISSÃO: 29-07-2019 - VALOR TOTAL: R\$ 19.724,50

NF-e

Nº: 609

Série: 0

CPL
Fls. 430

DATA DE RECEBIMENTO IDENTIFICAÇÃO E ASSINATURA DO RECEBEDOR

ARCO-IRIS COMERCIO E REPRESENTACOES EIRELI

RUA VILELA, 29 A

BACURI

IMPERATRIZ

MA (99) 99135-2838 65.916-680

DANFE

Documento auxiliar da Nota Fiscal Eletrônica

Saída: 1

Entrada: 0

FL 1 / 1

Nº: 609

Série: 0



CHAVE DE ACESSO

2119 0705 8045 0200 0199 5500 0000 0006 0913 9382 8207

Consulta de autenticidade no portal nacional da NF-e
www.nfe.fazenda.gov.br ou no site da Sefaz Autorizadora

NATUREZA DA OPERAÇÃO
VENDA DE MERCADORIA

PROTOCOLO DE AUTORIZAÇÃO DE USO

421190016690625 29/07/2019 15:41:51

INSCRIÇÃO ESTADUAL

123548691

INSCRIÇÃO ESTADUAL SUB. TRIBUTÁRIA

CNPJ

05.804.502/0001-99

DESTINATÁRIO/REMETENTE

NOME/RAZÃO SOCIAL

PREFEITURA MUNICIPAL DE DAVINÓPOLIS

CNPJ/CPF

01.616.269/0001-60

DATA DA EMISSÃO

29-07-2019

ENDEREÇO

RUA JOÃO PESSOA, 281

BAIRRO/DISTRITO

CENTRO

CEP

65.927-000

DATA DA ENTRADA/SAÍDA

29-07-2019

MUNICÍPIO

DAVINÓPOLIS

FONE/FAX

UF

MA

INDICADOR IE

2-Isento

INSCRIÇÃO ESTADUAL

HORA DA ENTRADA/SAÍDA

15:19:00

CÁLCULO DO IMPOSTO

BASE DE CÁLCULO DE ICMS

VALOR DO ICMS

0,00

BASE DE CALC. DE ICMS ST

VALOR DO ICMS ST

0,00

VALOR TOTAL DOS PRODUTOS

19.724,50

VALOR DO FRETE

0,00

VALOR DO SEGURO

0,00

DESCONTO

0,00

OUTRAS DESP. ACESSÓRIAS

0,00

VALOR DO IPI

0,00

VALOR TOTAL DA NOTA

19.724,50

TRANSPORTADOR/VOLUMES TRANSPORTADOS

RAZÃO SOCIAL

FRETE POR CONTA

9 - Sem Frete

CÓDIGO ANTI

PLACA VEICULO

UF

CNPJ/CPF

ENDEREÇO

MUNICÍPIO

UF

INSCRIÇÃO ESTADUAL

QUANTIDADE

ESPÉCIE

MARCA

NUMERAÇÃO

PESO BRUTO

PESO LÍQUIDO

DADOS DO PRODUTO/SERVIÇO

CÓD. PROD.	DESCRIÇÃO DO PRODUTO/SERVIÇO	NCM/SH	CSOSN	CFOP	UNID	QTD.	VLR.UNIT.	VLR.TOTAL	BC.ICMS	VLR.ICMS	VLR.IPI	ALÍQUOTAS ICMS	ALÍQUOTAS IPI
201	LAMP.V.MERCURIO OVOIDE E-27 80W OUIROLUX R-01845	85393200	0400	5102	UND	220.0000	11.8000	2.596,00	0,00	0,00	0,00	0,00	0,00
206	REATOR V.MERCURIO EXT. 80W 220V INTRAL	85041000	0400	5102	UND	160.0000	30.0000	4.800,00	0,00	0,00	0,00	0,00	0,00
231	REATOR V.MERCURIO EXT. 125W 220V INTRAL	85041000	0400	5102	UND	150.0000	32.2000	4.830,00	0,00	0,00	0,00	0,00	0,00
233	SOQ. DE LOUCA E-27 P/PLAFON C/BORNE R-00900099 BLUMENAU	85366100	0400	5102	UND	150.0000	2.4000	360,00	0,00	0,00	0,00	0,00	0,00
234	SOQ. DE LOUÇA E-40 16A R-MT2403/7530	85366100	0400	5102	UND	80.0000	5.6000	448,00	0,00	0,00	0,00	0,00	0,00
234	LUM.PUBLICA ABERTA E-27 160W B-3/4" LP200/25,4 OLIVO	85414031	0400	5102	UND	80.0000	33.7000	2.696,00	0,00	0,00	0,00	0,00	0,00
235	CABO PP 50G/750V 2X2.50MM	85444900	0400	5102	MT	150.0000	2.9000	435,00	0,00	0,00	0,00	0,00	0,00
236	CABO ALUM. DUPLEX CA 2X10.00MM	85444900	0400	5102	MT	150.0000	2.3000	345,00	0,00	0,00	0,00	0,00	0,00
237	CABO ALUM. TRIPLEX CA 3X10.00MM	85444900	0400	5102	MT	150.0000	3.5000	525,00	0,00	0,00	0,00	0,00	0,00
238	LAMP.V.METALICO TUB E-40 250W 5000K EMPALUX R-MT22515	85393200	0400	5102	UND	50.0000	35.2000	1.760,00	0,00	0,00	0,00	0,00	0,00
239	PARAFUSO MAQUINA 16X250MM	73181500	0400	5102	UND	50.0000	6.8000	340,00	0,00	0,00	0,00	0,00	0,00
240	ISOL. DE PORC.ROLDANA 67X72 GERMER	85462000	0400	5102	UND	100.0000	4.5000	450,00	0,00	0,00	0,00	0,00	0,00
241	ALCA PRE-FORM CABO SERVIÇO 5 AWG 16MM R-AS-1005/SG-4501	73262000	0400	5102	UND	50.0000	2.7900	139,50	0,00	0,00	0,00	0,00	0,00

DADOS ADICIONAIS

INFORMAÇÕES COMPLEMENTARES

DOCUMENTO EMITIDO POR ME OU EPP OPTANTE PELO SIMPLES NACIONAL. NÃO GERA DIREITO A CRÉDITO FISCAL DE IPI. OBS: CONTA PARA CRÉDITO AG: 3280-8, CONTA CORRENTE N 24.958-0, BANCO BRASIL. REF. PP N 0162019.

RESERVADO AO FISCO

A
PREFEITURA MUNICIPAL DE JOÃO LISBOA - MA
COMISSAO PERMANENTE DE LICITAÇÃO - CPL
PREGÃO PRESENCIAL Nº 011/2020 – CPL



ANEXO IV
DECLARAÇÃO DE CUMPRIMENTO DO INC. V DO ART. 27 DA LEI

ARCO-IRIS COMERCIO E REPRESENTAÇÕES EIRELI, inscrito no CNPJ nº **05.804.502/0001-99**, por intermédio do seu representante legal o Sr **GEAN CHARLES NASCIMENTO SILVA** portador da Carteira de Identidade nº 44905595-7 SSP-MA e do CPF nº 764.513.563-87, DECLARA, para fins do disposto no inc. V do art. 27 da Lei nº 8.666, de 21 de junho de 1993, acrescido pela Lei nº 9.854, de 27 de outubro de 1999, que não emprega menor de dezoito anos em trabalho noturno, perigoso ou insalubre e não emprega menor de dezesseis anos.

Ressalva: emprega menor, a partir de quatorze anos, na condição de aprendiz (X).

Imperatriz(MA), 12 de Março de 2020.

ARCO-IRIS COMERCIO E REPRESENTAÇÕES EIRELI
CNPJ: 05.804.502/0001-99
GEAN CHARLES N. SILVA
RG: 44905595-7 SSP-MA

Arco-Iris Distribuidora Ltda - ME

Rua Vilela, nº 29-A – Bacuri – CEP: 65.916-680 – Fone: (99) 3321-5259/99135-2838
CNPJ: 05.804.502/0001-99 – Insc.Est.: 12.354.869-1
Imperatriz – MA.

PODER JUDICIÁRIO
JUSTIÇA DO TRABALHO**CERTIDÃO NEGATIVA DE DÉBITOS TRABALHISTAS**

Nome: ARCO-IRIS COMERCIO E REPRESENTACOES EIRELI

(MATRIZ E FILIAIS) CNPJ: 05.804.502/0001-99

Certidão nº: 5777694/2020

Expedição: 03/03/2020, às 18:36:36

Validade: 29/08/2020 - 180 (cento e oitenta) dias, contados da data de sua expedição.

Certifica-se que **ARCO-IRIS COMERCIO E REPRESENTACOES EIRELI (MATRIZ E FILIAIS)**, inscrito(a) no CNPJ sob o nº **05.804.502/0001-99**, **NÃO CONSTA** do Banco Nacional de Devedores Trabalhistas.

Certidão emitida com base no art. 642-A da Consolidação das Leis do Trabalho, acrescentado pela Lei nº 12.440, de 7 de julho de 2011, e na Resolução Administrativa nº 1470/2011 do Tribunal Superior do Trabalho, de 24 de agosto de 2011.

Os dados constantes desta Certidão são de responsabilidade dos Tribunais do Trabalho e estão atualizados até 2 (dois) dias anteriores à data da sua expedição.

No caso de pessoa jurídica, a Certidão atesta a empresa em relação a todos os seus estabelecimentos, agências ou filiais.

A aceitação desta certidão condiciona-se à verificação de sua autenticidade no portal do Tribunal Superior do Trabalho na Internet (<http://www.tst.jus.br>).

Certidão emitida gratuitamente.

INFORMAÇÃO IMPORTANTE

Do Banco Nacional de Devedores Trabalhistas constam os dados necessários à identificação das pessoas naturais e jurídicas inadimplentes perante a Justiça do Trabalho quanto às obrigações estabelecidas em sentença condenatória transitada em julgado ou em acordos judiciais trabalhistas, inclusive no concernente aos recolhimentos previdenciários, a honorários, a custas, a emolumentos ou a recolhimentos determinados em lei; ou decorrentes de execução de acordos firmados perante o Ministério Público do Trabalho ou Comissão de Conciliação Prévia.